

ПРАВИТЕЛЬСТВО ХАНТЫ-МАНСИЙСКОГО АВТОНОМНОГО ОКРУГА - ЮГРЫ**ПОСТАНОВЛЕНИЕ
от 20 мая 2022 г. N 220-п****О ВНЕСЕНИИ ИЗМЕНЕНИЙ В ПРИЛОЖЕНИЕ К ПОСТАНОВЛЕНИЮ
ПРАВИТЕЛЬСТВА ХАНТЫ-МАНСИЙСКОГО АВТОНОМНОГО ОКРУГА - ЮГРЫ
ОТ 28 ОКТЯБРЯ 2016 ГОДА N 415-П "О ПОЛОЖЕНИИ О ПРИРОДНОМ
ПАРКЕ "НУМТО"**

В соответствии с Федеральным [законом](#) от 14 марта 1995 года N 33-ФЗ "Об особо охраняемых природных территориях", [Законом](#) Ханты-Мансийского автономного - Югры от 29 марта 2018 года N 34-оз "О регулировании отдельных отношений в области организации, охраны и использования особо охраняемых природных территорий регионального значения в Ханты-Мансийском автономном округе - Югре", учитывая согласование Министерства природных ресурсов и экологии Российской Федерации (письмо от 19 апреля 2022 года N 03-15-29/13721), решение Общественного совета при Департаменте недропользования и природных ресурсов Ханты-Мансийского автономного округа - Югры (протокол заседания от 28 апреля 2022 года N 7), Правительство Ханты-Мансийского автономного округа - Югры постановляет:

Внести в [приложение](#) к постановлению Правительства Ханты-Мансийского автономного округа - Югры от 28 октября 2016 года N 415-п "О Положении о природном парке "Нумто" следующие изменения:

1. [Пункт 1.3](#) изложить в следующей редакции:

"1.3. Природный парк располагается на землях лесного фонда Белоярского лесничества, Казымского участкового лесничества, урочище "Нумто", кварталы: 64, 65, 110, 113, 114, 213, 216, 308, 309, 311, 398 - 400, 403, 573 - 577, 583 - 588, 634 - 638, 647 - 650, 653, 654, 728 - 731, 735, 737, 738, 748 - 752, 810 - 813, 821, 822, 886, 887, 958 - 960, 1039 - 1042, 1101 - 1103, 1105, 1106, 1186 - 1189, 1255 - 1259, 1266, 1268, 1434 - 1436, 1808, части кварталов: 33, 34, 62, 63, 109, 111, 112, 212, 214, 215, 307, 310, 401, 402, 589 - 592, 651, 652, 732 - 734, 736, 814 - 820, 961 - 970, 1104, 1107 - 1116, 1260 - 1265, 1267, 1428 - 1433, 1706 - 1713, 1801 - 1807; Казымского урочища, кварталы: 646, 727, 746, 747, 807 - 809, 883 - 885, 955 - 957, 1035 - 1038, 1095 - 1100, 1181 - 1185, 1250 - 1254."

2. В [пункте 1.5](#) цифры "556 664" заменить цифрами "597 189,5".

3. В [пункте 3.5](#):

3.1. В [абзаце пятом](#) слова ", связанной с разведкой и добычей полезных ископаемых" исключить.

3.2. [Абзац шестой](#) изложить в следующей редакции:

"проведение сплошных рубок леса, кроме целей, связанных с тушением лесных пожаров, в том числе с созданием противопожарных разрывов;"

3.3. [Абзац десятый](#) изложить в следующей редакции:

"разведка и добыча полезных ископаемых, в том числе общераспространенных;"

4. В [пункте 3.7](#):

4.1. Абзацы с [третьего](#) по [пятый](#) признать утратившими силу.

4.2. В [абзаце шестом](#) слова "и выполнением работ по геологическому изучению недр (инженерных изысканий, сейсморазведочных работ и т.д.), разведке и добыче полезных ископаемых" исключить.

4.3. Абзацы с [седьмого](#) по [пятнадцатый](#) признать утратившими силу.

5. В [пункте 3.8](#):

5.1. В [абзаце втором подпункта 3.8.1](#) слова ", включая разведку и добычу полезных ископаемых, в том числе общераспространенных" исключить.

5.2. [Абзац четвертый подпункта 3.8.2](#) признать утратившим силу.

5.3. [Абзац пятый подпункта 3.8.3](#) признать утратившим силу.

5.4. В [абзаце третьем подпункта 3.8.4](#) слова ", включая разведку и добычу полезных ископаемых, в том числе общераспространенных" исключить.

5.5. В [абзаце пятом подпункта 3.8.5](#) слова ", включая разведку и добычу полезных ископаемых, в том числе общераспространенных" исключить.

5.6. [Абзац десятый подпункта 3.8.6](#) признать утратившим силу.

6. [Пункт 3.9](#) изложить в следующей редакции:

"3.9. Границы природного парка определены в системе координат МСК-86. Границы территории, занятой природным парком, состав и координаты характерных (поворотных) точек границ функциональных зон природного парка, карта-схема функционального зонирования территории природного парка приведены в таблицах 1 - 3."

7. [Таблицы 1 - 3](#) изложить в следующей редакции:

"Таблица 1

Границы территории, занятой природным парком "Нумто"

Описание местоположения границ
природного парка "Нумто"

(наименование объекта, местоположение границ которого описано
(далее - объект))

Раздел 1

СВЕДЕНИЯ ОБ ОБЪЕКТЕ		
№ п/п	Характеристики объекта	Описание характеристик
1	2	3
1	Местоположение объекта	Ханты-Мансийский автономный округ - Югра, Белоярский муниципальный район
2	Площадь объекта +/- величина погрешности определения площади (P +/- Дельта P)	5 971 895 000 кв. м +/- 676 183 кв. м
3	Иные характеристики объекта	Особо охраняемая природная территория Ханты-Мансийского

автономного округа - Югры -
природный парк "Нумто"

Раздел 2

СВЕДЕНИЯ О МЕСТОПОЛОЖЕНИИ ГРАНИЦ ОБЪЕКТА

1. Система координат МСК-86, зона 2

2. Сведения о характерных точках границ объекта

Обозначение характерных точек границ	Координаты, м		Метод определения координат характерной точки	Средняя квадратическая погрешность положения характерной точки (Mt), м	Описание обозначения точки на местности (при наличии)
	X	Y			
1	2	3	4	5	6
Блок N 1					
1	1328825,8	2699892,9	Картометрический метод	2,50	-
2	1329032,6	2700731,3	Картометрический метод	2,50	-
3	1329205,6	2702767,6	Картометрический метод	2,50	-
4	1329435,5	2703423,1	Картометрический метод	2,50	-
5	1329351,4	2704397,5	Картометрический метод	2,50	-
6	1329789,5	2706559,1	Картометрический метод	2,50	-
7	1330307,3	2707993,5	Картометрический метод	2,50	-
8	1325933,0	2711724,7	Картометрический метод	2,50	-
9	1324024,1	2713352,9	Картометрический метод	2,50	-
10	1323983,4	2713769,5	Картометрический метод	2,50	-

11	1323840,1	2715386,7	Картометрический метод	2,50	-
12	1323626,0	2723749,9	Картометрический метод	2,50	-
13	1318692,1	2729317,6	Картометрический метод	2,50	-
14	1309926,3	2729749,4	Картометрический метод	2,50	-
15	1306192,4	2726516,3	Картометрический метод	2,50	-
16	1303739,2	2724392,1	Картометрический метод	2,50	-
17	1302610,3	2723567,9	Картометрический метод	2,50	-
18	1298384,8	2720482,7	Картометрический метод	2,50	-
19	1296824,4	2721661,6	Картометрический метод	2,50	-
20	1296603,9	2721769,1	Картометрический метод	2,50	-
21	1293865,8	2723104,9	Картометрический метод	2,50	-
22	1290750,7	2727307,8	Картометрический метод	2,50	-
23	1287855,3	2727941,8	Картометрический метод	2,50	-
24	1284642,1	2728645,3	Картометрический метод	2,50	-
25	1281477,0	2731616,0	Картометрический метод	2,50	-
26	1277811,2	2735056,4	Картометрический метод	2,50	-
27	1274815,4	2736399,9	Картометрический метод	2,50	-
28	1264872,2	2740858,4	Картометрический метод	2,50	-

29	1264887,7	2741151,8	Картометрический метод	2,50	-
30	1265169,2	2746482,1	Картометрический метод	2,50	-
31	1265596,3	2749112,9	Картометрический метод	2,50	-
32	1265904,6	2756929,0	Картометрический метод	2,50	-
33	1264877,1	2767315,5	Картометрический метод	2,50	-
34	1262456,5	2767838,1	Картометрический метод	2,50	-
35	1261460,6	2768783,5	Картометрический метод	2,50	-
36	1260860,1	2769353,5	Картометрический метод	2,50	-
37	1252796,2	2773723,1	Картометрический метод	2,50	-
38	1251242,9	2773982,2	Картометрический метод	2,50	-
39	1247129,9	2773697,2	Картометрический метод	2,50	-
40	1244309,1	2773603,0	Картометрический метод	2,50	-
41	1241543,1	2773362,0	Картометрический метод	2,50	-
42	1226973,8	2777439,1	Картометрический метод	2,50	-
43	1226635,5	2777533,8	Картометрический метод	2,50	-
44	1218924,0	2779522,3	Картометрический метод	2,50	-
45	1213066,8	2781032,4	Картометрический метод	2,50	-
46	1211287,5	2781481,0	Картометрический метод	2,50	-

47	1211059,2	2781542,2	Картометрический метод	2,50	-
48	1207722,5	2776783,0	Картометрический метод	2,50	-
49	1204816,7	2774612,6	Картометрический метод	2,50	-
50	1204720,9	2772672,5	Картометрический метод	2,50	-
51	1203516,1	2770340,8	Картометрический метод	2,50	-
52	1204718,6	2770641,1	Картометрический метод	2,50	-
53	1204975,6	2770844,3	Картометрический метод	2,50	-
54	1205362,5	2770898,1	Картометрический метод	2,50	-
55	1205805,2	2770890,8	Картометрический метод	2,50	-
56	1206276,8	2770237,1	Картометрический метод	2,50	-
57	1206636,5	2770266,1	Картометрический метод	2,50	-
58	1206831,4	2770537,3	Картометрический метод	2,50	-
59	1206947,2	2770929,5	Картометрический метод	2,50	-
60	1207374,3	2771290,2	Картометрический метод	2,50	-
61	1207803,4	2771484,5	Картометрический метод	2,50	-
62	1208041,7	2771491,6	Картометрический метод	2,50	-
63	1208300,7	2771342,3	Картометрический метод	2,50	-
64	1208584,5	2771394,9	Картометрический метод	2,50	-

65	1208924,2	2771555,2	Картометрический метод	2,50	-
66	1209312,7	2771375,4	Картометрический метод	2,50	-
67	1210061,7	2770542,2	Картометрический метод	2,50	-
68	1210204,3	2770293,1	Картометрический метод	2,50	-
69	1210371,6	2770119,6	Картометрический метод	2,50	-
70	1211335,4	2769301,0	Картометрический метод	2,50	-
71	1211404,1	2768675,3	Картометрический метод	2,50	-
72	1211247,0	2768378,9	Картометрический метод	2,50	-
73	1210483,6	2768451,4	Картометрический метод	2,50	-
74	1209987,8	2769262,7	Картометрический метод	2,50	-
75	1209653,7	2769345,7	Картометрический метод	2,50	-
76	1209177,6	2769607,9	Картометрический метод	2,50	-
77	1207498,9	2770008,0	Картометрический метод	2,50	-
78	1206982,6	2769919,0	Картометрический метод	2,50	-
79	1206611,4	2769702,0	Картометрический метод	2,50	-
80	1206334,5	2769500,6	Картометрический метод	2,50	-
81	1206137,5	2769288,9	Картометрический метод	2,50	-
82	1205274,8	2769128,2	Картометрический метод	2,50	-

83	1204643,5	2769344,9	Картометрический метод	2,50	-
84	1203219,0	2769051,9	Картометрический метод	2,50	-
85	1203109,4	2768576,3	Картометрический метод	2,50	-
86	1203078,7	2766430,8	Картометрический метод	2,50	-
87	1204847,5	2763055,3	Картометрический метод	2,50	-
88	1206461,9	2762856,2	Картометрический метод	2,50	-
89	1206922,3	2762751,9	Картометрический метод	2,50	-
90	1210404,5	2763240,5	Картометрический метод	2,50	-
91	1211742,5	2763886,1	Картометрический метод	2,50	-
92	1212295,0	2765850,4	Картометрический метод	2,50	-
93	1212806,2	2765754,1	Картометрический метод	2,50	-
94	1213069,0	2766488,2	Картометрический метод	2,50	-
95	1212332,9	2766715,9	Картометрический метод	2,50	-
96	1212388,5	2767254,8	Картометрический метод	2,50	-
97	1213167,5	2767322,2	Картометрический метод	2,50	-
98	1213538,6	2768216,5	Картометрический метод	2,50	-
99	1213782,5	2768620,4	Картометрический метод	2,50	-
100	1213052,1	2769313,0	Картометрический метод	2,50	-

101	1213178,1	2769702,9	Картометрический метод	2,50	-
102	1213519,2	2769877,8	Картометрический метод	2,50	-
103	1214182,0	2769125,6	Картометрический метод	2,50	-
104	1215053,1	2769284,8	Картометрический метод	2,50	-
105	1215155,9	2770787,4	Картометрический метод	2,50	-
106	1215473,9	2771677,4	Картометрический метод	2,50	-
107	1216405,5	2771574,2	Картометрический метод	2,50	-
108	1217105,4	2772261,8	Картометрический метод	2,50	-
109	1217464,4	2772287,7	Картометрический метод	2,50	-
110	1219509,3	2770445,6	Картометрический метод	2,50	-
111	1219720,5	2769509,3	Картометрический метод	2,50	-
112	1218290,7	2768523,0	Картометрический метод	2,50	-
113	1218512,3	2767557,2	Картометрический метод	2,50	-
114	1218767,2	2767048,3	Картометрический метод	2,50	-
115	1218512,7	2766509,3	Картометрический метод	2,50	-
116	1218638,1	2765897,8	Картометрический метод	2,50	-
117	1217634,0	2765460,5	Картометрический метод	2,50	-
118	1217340,4	2766163,2	Картометрический метод	2,50	-

119	1217416,7	2768061,7	Картометрический метод	2,50	-
120	1216023,7	2767212,8	Картометрический метод	2,50	-
121	1215540,0	2767605,0	Картометрический метод	2,50	-
122	1214647,0	2766711,9	Картометрический метод	2,50	-
123	1215685,0	2765525,5	Картометрический метод	2,50	-
124	1215588,0	2765442,4	Картометрический метод	2,50	-
125	1215288,8	2765736,1	Картометрический метод	2,50	-
126	1214574,3	2766649,8	Картометрический метод	2,50	-
127	1214303,0	2766374,2	Картометрический метод	2,50	-
128	1213703,6	2764254,8	Картометрический метод	2,50	-
129	1214038,3	2764000,7	Картометрический метод	2,50	-
130	1213644,2	2761439,5	Картометрический метод	2,50	-
131	1215646,2	2760819,4	Картометрический метод	2,50	-
132	1215806,0	2761563,4	Картометрический метод	2,50	-
133	1216483,7	2761648,3	Картометрический метод	2,50	-
134	1216596,2	2760749,5	Картометрический метод	2,50	-
135	1216815,9	2760009,8	Картометрический метод	2,50	-
136	1217930,6	2760034,9	Картометрический метод	2,50	-

137	1217835,2	2761291,9	Картометрический метод	2,50	-
138	1218610,0	2761392,4	Картометрический метод	2,50	-
139	1218742,7	2760467,6	Картометрический метод	2,50	-
140	1218666,6	2759230,2	Картометрический метод	2,50	-
141	1219518,4	2758723,6	Картометрический метод	2,50	-
142	1219658,8	2760470,6	Картометрический метод	2,50	-
143	1220215,0	2761942,7	Картометрический метод	2,50	-
144	1220445,0	2762302,7	Картометрический метод	2,50	-
145	1220790,9	2762301,7	Картометрический метод	2,50	-
146	1221066,4	2762061,9	Картометрический метод	2,50	-
147	1220739,7	2761217,3	Картометрический метод	2,50	-
148	1220206,6	2760672,6	Картометрический метод	2,50	-
149	1220246,3	2760452,4	Картометрический метод	2,50	-
150	1220711,1	2760097,5	Картометрический метод	2,50	-
151	1221456,8	2759890,2	Картометрический метод	2,50	-
152	1221464,0	2759217,1	Картометрический метод	2,50	-
153	1221061,9	2759146,3	Картометрический метод	2,50	-
154	1220813,4	2759182,6	Картометрический метод	2,50	-

155	1220330,3	2758869,7	Картометрический метод	2,50	-
156	1220336,8	2758609,9	Картометрический метод	2,50	-
157	1222338,3	2757399,3	Картометрический метод	2,50	-
158	1222841,6	2756453,3	Картометрический метод	2,50	-
159	1223660,9	2755607,9	Картометрический метод	2,50	-
160	1224461,6	2757157,5	Картометрический метод	2,50	-
161	1223638,3	2757656,5	Картометрический метод	2,50	-
162	1222942,9	2758748,8	Картометрический метод	2,50	-
163	1223302,9	2760089,7	Картометрический метод	2,50	-
164	1224327,1	2759740,2	Картометрический метод	2,50	-
165	1224058,0	2758888,1	Картометрический метод	2,50	-
166	1225066,4	2758181,0	Картометрический метод	2,50	-
167	1226302,4	2761288,6	Картометрический метод	2,50	-
168	1227028,8	2761207,9	Картометрический метод	2,50	-
169	1226884,8	2760100,5	Картометрический метод	2,50	-
170	1226463,5	2760036,7	Картометрический метод	2,50	-
171	1226156,5	2758886,9	Картометрический метод	2,50	-
172	1226549,8	2758293,0	Картометрический метод	2,50	-

173	1225796,3	2757453,7	Картометрический метод	2,50	-
174	1225211,5	2755608,8	Картометрический метод	2,50	-
175	1224541,0	2755013,5	Картометрический метод	2,50	-
176	1224139,1	2753814,2	Картометрический метод	2,50	-
177	1226118,9	2753319,7	Картометрический метод	2,50	-
178	1227929,7	2754693,6	Картометрический метод	2,50	-
179	1227740,7	2755115,1	Картометрический метод	2,50	-
180	1226940,4	2754951,2	Картометрический метод	2,50	-
181	1226874,4	2755965,5	Картометрический метод	2,50	-
182	1227772,8	2756190,0	Картометрический метод	2,50	-
183	1227949,2	2755703,9	Картометрический метод	2,50	-
184	1228128,9	2755540,5	Картометрический метод	2,50	-
185	1228501,3	2755198,7	Картометрический метод	2,50	-
186	1229646,1	2755113,8	Картометрический метод	2,50	-
187	1229476,5	2754138,4	Картометрический метод	2,50	-
188	1228565,5	2754238,8	Картометрический метод	2,50	-
189	1227378,6	2753481,7	Картометрический метод	2,50	-
190	1227190,0	2752868,6	Картометрический метод	2,50	-

191	1230977,8	2752440,5	Картометрический метод	2,50	-
192	1231188,7	2752898,0	Картометрический метод	2,50	-
193	1230847,4	2754337,3	Картометрический метод	2,50	-
194	1231821,3	2754630,8	Картометрический метод	2,50	-
195	1231979,3	2753817,0	Картометрический метод	2,50	-
196	1231859,4	2753441,6	Картометрический метод	2,50	-
197	1232633,5	2753387,9	Картометрический метод	2,50	-
198	1233092,8	2753555,3	Картометрический метод	2,50	-
199	1233122,3	2753901,9	Картометрический метод	2,50	-
200	1233454,7	2754426,9	Картометрический метод	2,50	-
201	1234073,7	2754674,4	Картометрический метод	2,50	-
202	1234638,1	2754810,5	Картометрический метод	2,50	-
203	1234946,7	2754865,7	Картометрический метод	2,50	-
204	1235178,6	2754855,0	Картометрический метод	2,50	-
205	1235161,6	2754681,3	Картометрический метод	2,50	-
206	1234655,1	2754704,6	Картометрический метод	2,50	-
207	1234104,0	2754580,2	Картометрический метод	2,50	-
208	1233497,3	2754314,6	Картометрический метод	2,50	-

209	1233267,9	2753908,3	Картометрический метод	2,50	-
210	1233249,7	2753612,6	Картометрический метод	2,50	-
211	1233809,3	2753816,4	Картометрический метод	2,50	-
212	1234268,2	2752502,9	Картометрический метод	2,50	-
213	1233619,3	2752160,1	Картометрический метод	2,50	-
214	1234150,0	2751078,3	Картометрический метод	2,50	-
215	1233868,7	2750635,6	Картометрический метод	2,50	-
216	1233036,9	2750528,5	Картометрический метод	2,50	-
217	1232897,2	2750278,3	Картометрический метод	2,50	-
218	1233450,3	2749709,7	Картометрический метод	2,50	-
219	1233433,0	2749116,2	Картометрический метод	2,50	-
220	1233988,5	2748776,2	Картометрический метод	2,50	-
221	1235878,1	2751105,7	Картометрический метод	2,50	-
222	1235872,5	2751631,5	Картометрический метод	2,50	-
223	1236263,3	2751742,2	Картометрический метод	2,50	-
224	1236683,1	2751990,7	Картометрический метод	2,50	-
225	1236860,8	2751990,1	Картометрический метод	2,50	-
226	1236885,6	2752221,6	Картометрический метод	2,50	-

227	1237017,8	2752208,8	Картометрический метод	2,50	-
228	1237085,9	2752783,1	Картометрический метод	2,50	-
229	1237338,2	2756395,1	Картометрический метод	2,50	-
230	1237345,0	2756430,6	Картометрический метод	2,50	-
231	1237353,9	2756451,1	Картометрический метод	2,50	-
232	1237366,5	2756464,0	Картометрический метод	2,50	-
233	1237391,7	2756481,4	Картометрический метод	2,50	-
234	1237414,4	2756487,1	Картометрический метод	2,50	-
235	1237493,9	2756489,1	Картометрический метод	2,50	-
236	1237613,6	2756479,0	Картометрический метод	2,50	-
237	1238894,7	2756370,9	Картометрический метод	2,50	-
238	1239503,5	2756594,4	Картометрический метод	2,50	-
239	1239633,2	2756730,6	Картометрический метод	2,50	-
240	1239818,9	2756967,2	Картометрический метод	2,50	-
241	1240056,0	2757145,6	Картометрический метод	2,50	-
242	1240200,2	2757214,8	Картометрический метод	2,50	-
243	1240416,4	2757366,4	Картометрический метод	2,50	-
244	1240778,3	2757537,0	Картометрический метод	2,50	-

245	1241234,3	2757631,4	Картометрический метод	2,50	-
246	1241534,3	2757637,2	Картометрический метод	2,50	-
247	1243110,2	2757584,1	Картометрический метод	2,50	-
248	1243330,0	2757638,5	Картометрический метод	2,50	-
249	1243907,7	2757579,4	Картометрический метод	2,50	-
250	1244016,3	2757601,9	Картометрический метод	2,50	-
251	1244101,1	2757575,9	Картометрический метод	2,50	-
252	1244208,5	2757545,9	Картометрический метод	2,50	-
253	1245301,1	2757479,6	Картометрический метод	2,50	-
254	1245342,3	2759449,3	Картометрический метод	2,50	-
255	1245370,3	2759563,8	Картометрический метод	2,50	-
256	1245348,4	2759717,3	Картометрический метод	2,50	-
257	1245352,6	2759934,0	Картометрический метод	2,50	-
258	1245370,9	2760533,1	Картометрический метод	2,50	-
259	1245328,1	2760567,7	Картометрический метод	2,50	-
260	1245309,6	2760619,5	Картометрический метод	2,50	-
261	1245320,6	2760678,6	Картометрический метод	2,50	-
262	1245423,3	2760860,7	Картометрический метод	2,50	-

263	1245455,5	2761005,9	Картометрический метод	2,50	-
264	1245498,4	2761244,5	Картометрический метод	2,50	-
265	1245617,4	2761810,0	Картометрический метод	2,50	-
266	1245705,9	2761881,7	Картометрический метод	2,50	-
267	1245680,0	2762057,9	Картометрический метод	2,50	-
268	1245653,8	2762313,6	Картометрический метод	2,50	-
269	1245617,4	2762764,2	Картометрический метод	2,50	-
270	1245551,2	2763056,1	Картометрический метод	2,50	-
271	1245402,8	2763739,6	Картометрический метод	2,50	-
272	1245363,0	2763735,5	Картометрический метод	2,50	-
273	1245334,7	2763918,5	Картометрический метод	2,50	-
274	1245246,1	2763908,7	Картометрический метод	2,50	-
275	1245233,4	2763980,7	Картометрический метод	2,50	-
276	1245137,0	2763973,7	Картометрический метод	2,50	-
277	1245124,9	2764070,2	Картометрический метод	2,50	-
278	1245330,6	2764091,0	Картометрический метод	2,50	-
279	1245397,2	2764087,3	Картометрический метод	2,50	-
280	1245380,9	2764177,6	Картометрический метод	2,50	-

281	1245484,9	2764192,8	Картометрический метод	2,50	-
282	1245493,5	2764156,8	Картометрический метод	2,50	-
283	1245565,0	2764186,6	Картометрический метод	2,50	-
284	1245621,8	2764185,4	Картометрический метод	2,50	-
285	1245677,0	2764188,7	Картометрический метод	2,50	-
286	1245708,5	2764181,1	Картометрический метод	2,50	-
287	1245737,1	2764142,4	Картометрический метод	2,50	-
288	1245745,9	2764121,7	Картометрический метод	2,50	-
289	1245759,0	2764122,9	Картометрический метод	2,50	-
290	1245795,0	2764079,7	Картометрический метод	2,50	-
291	1245804,6	2764024,9	Картометрический метод	2,50	-
292	1245812,5	2763957,9	Картометрический метод	2,50	-
293	1245814,2	2763920,6	Картометрический метод	2,50	-
294	1245811,6	2763863,8	Картометрический метод	2,50	-
295	1245744,6	2763862,9	Картометрический метод	2,50	-
296	1245744,4	2763912,8	Картометрический метод	2,50	-
297	1245727,5	2763910,5	Картометрический метод	2,50	-
298	1245723,1	2763871,5	Картометрический метод	2,50	-

299	1245662,6	2763896,2	Картометрический метод	2,50	-
300	1245602,9	2763914,1	Картометрический метод	2,50	-
301	1245520,0	2763915,3	Картометрический метод	2,50	-
302	1245531,9	2763756,3	Картометрический метод	2,50	-
303	1245515,3	2763753,0	Картометрический метод	2,50	-
304	1245658,7	2763079,9	Картометрический метод	2,50	-
305	1245726,9	2762777,0	Картометрический метод	2,50	-
306	1245763,4	2762324,2	Картометрический метод	2,50	-
307	1245789,1	2762072,7	Картометрический метод	2,50	-
308	1245819,3	2761867,6	Картометрический метод	2,50	-
309	1245807,0	2761824,2	Картометрический метод	2,50	-
310	1245718,9	2761748,3	Картометрический метод	2,50	-
311	1245606,2	2761222,3	Картометрический метод	2,50	-
312	1245563,7	2760985,3	Картометрический метод	2,50	-
313	1245524,9	2760816,9	Картометрический метод	2,50	-
314	1245421,6	2760632,8	Картометрический метод	2,50	-
315	1245459,0	2760596,6	Картометрический метод	2,50	-
316	1245477,7	2760545,2	Картометрический метод	2,50	-

317	1245459,8	2759811,5	Картометрический метод	2,50	-
318	1245457,8	2759730,7	Картометрический метод	2,50	-
319	1245480,1	2759558,7	Картометрический метод	2,50	-
320	1245451,0	2759440,6	Картометрический метод	2,50	-
321	1245410,4	2757420,6	Картометрический метод	2,50	-
322	1245361,6	2757366,6	Картометрический метод	2,50	-
323	1244185,1	2757434,7	Картометрический метод	2,50	-
324	1244010,8	2757490,4	Картометрический метод	2,50	-
325	1243919,6	2757469,3	Картометрический метод	2,50	-
326	1243342,8	2757528,4	Картометрический метод	2,50	-
327	1243119,6	2757473,7	Картометрический метод	2,50	-
328	1241535,0	2757527,1	Картометрический метод	2,50	-
329	1241248,0	2757522,0	Картометрический метод	2,50	-
330	1240819,3	2757434,6	Картометрический метод	2,50	-
331	1240467,6	2757268,9	Картометрический метод	2,50	-
332	1240251,4	2757117,2	Картометрический метод	2,50	-
333	1240118,5	2757054,8	Картометрический метод	2,50	-
334	1239898,4	2756890,4	Картометрический метод	2,50	-

335	1239718,2	2756660,5	Картометрический метод	2,50	-
336	1239568,1	2756503,6	Картометрический метод	2,50	-
337	1238912,0	2756260,8	Картометрический метод	2,50	-
338	1237635,9	2756364,4	Картометрический метод	2,50	-
339	1237487,8	2756379,2	Картометрический метод	2,50	-
340	1237447,4	2756377,9	Картометрический метод	2,50	-
341	1237195,7	2752774,1	Картометрический метод	2,50	-
342	1237127,7	2752199,6	Картометрический метод	2,50	-
343	1237229,4	2752190,1	Картометрический метод	2,50	-
344	1237072,3	2750895,8	Картометрический метод	2,50	-
345	1236955,0	2750556,4	Картометрический метод	2,50	-
346	1236719,3	2750283,4	Картометрический метод	2,50	-
347	1236787,6	2748536,7	Картометрический метод	2,50	-
348	1236043,6	2748644,7	Картометрический метод	2,50	-
349	1235766,1	2748872,8	Картометрический метод	2,50	-
350	1235637,9	2749365,9	Картометрический метод	2,50	-
351	1235345,5	2749401,3	Картометрический метод	2,50	-
352	1234319,4	2747930,2	Картометрический метод	2,50	-

353	1234013,4	2747739,3	Картометрический метод	2,50	-
354	1232983,1	2747643,5	Картометрический метод	2,50	-
355	1232709,9	2747287,4	Картометрический метод	2,50	-
356	1232358,7	2746642,6	Картометрический метод	2,50	-
357	1232506,2	2746251,0	Картометрический метод	2,50	-
358	1232436,4	2744840,6	Картометрический метод	2,50	-
359	1232786,3	2744822,7	Картометрический метод	2,50	-
360	1233020,5	2746454,5	Картометрический метод	2,50	-
361	1233694,8	2747470,5	Картометрический метод	2,50	-
362	1234951,7	2747364,5	Картометрический метод	2,50	-
363	1234880,1	2746510,9	Картометрический метод	2,50	-
364	1233829,5	2746601,9	Картометрический метод	2,50	-
365	1233451,9	2746348,2	Картометрический метод	2,50	-
366	1233229,6	2745085,8	Картометрический метод	2,50	-
367	1233999,9	2745412,1	Картометрический метод	2,50	-
368	1234170,4	2744990,6	Картометрический метод	2,50	-
369	1234868,6	2745328,0	Картометрический метод	2,50	-
370	1235124,4	2745376,4	Картометрический метод	2,50	-

371	1235117,8	2745660,5	Картометрический метод	2,50	-
372	1235364,9	2746160,7	Картометрический метод	2,50	-
373	1235791,0	2745982,7	Картометрический метод	2,50	-
374	1235686,4	2745700,1	Картометрический метод	2,50	-
375	1236274,9	2745429,1	Картометрический метод	2,50	-
376	1236337,4	2745709,1	Картометрический метод	2,50	-
377	1236483,4	2745960,0	Картометрический метод	2,50	-
378	1236761,5	2746277,7	Картометрический метод	2,50	-
379	1237159,4	2746538,7	Картометрический метод	2,50	-
380	1237459,9	2746074,1	Картометрический метод	2,50	-
381	1237348,3	2745929,4	Картометрический метод	2,50	-
382	1236697,9	2745659,7	Картометрический метод	2,50	-
383	1236650,4	2745378,2	Картометрический метод	2,50	-
384	1237510,7	2745142,5	Картометрический метод	2,50	-
385	1237706,7	2745119,0	Картометрический метод	2,50	-
386	1237934,4	2745174,4	Картометрический метод	2,50	-
387	1238894,3	2745942,9	Картометрический метод	2,50	-
388	1238667,6	2746267,5	Картометрический метод	2,50	-

389	1238899,2	2747052,0	Картометрический метод	2,50	-
390	1238158,9	2748758,8	Картометрический метод	2,50	-
391	1237919,0	2749539,3	Картометрический метод	2,50	-
392	1238641,4	2749811,3	Картометрический метод	2,50	-
393	1239178,9	2749178,9	Картометрический метод	2,50	-
394	1239304,0	2748777,9	Картометрический метод	2,50	-
395	1239236,4	2748555,7	Картометрический метод	2,50	-
396	1239138,1	2747674,4	Картометрический метод	2,50	-
397	1239227,4	2747348,0	Картометрический метод	2,50	-
398	1239345,5	2747155,9	Картометрический метод	2,50	-
399	1239428,9	2746645,2	Картометрический метод	2,50	-
400	1240259,3	2746158,5	Картометрический метод	2,50	-
401	1240545,6	2746104,0	Картометрический метод	2,50	-
402	1240903,2	2746266,5	Картометрический метод	2,50	-
403	1241061,2	2746241,0	Картометрический метод	2,50	-
404	1241120,2	2746024,9	Картометрический метод	2,50	-
405	1240664,8	2745613,7	Картометрический метод	2,50	-
406	1240618,2	2745259,3	Картометрический метод	2,50	-

407	1240385,0	2745201,0	Картометрический метод	2,50	-
408	1239923,1	2745270,3	Картометрический метод	2,50	-
409	1239927,0	2745506,0	Картометрический метод	2,50	-
410	1239586,8	2745717,7	Картометрический метод	2,50	-
411	1239356,4	2745704,7	Картометрический метод	2,50	-
412	1239192,8	2745602,5	Картометрический метод	2,50	-
413	1239649,0	2745051,5	Картометрический метод	2,50	-
414	1239755,4	2744496,8	Картометрический метод	2,50	-
415	1239683,0	2744131,6	Картометрический метод	2,50	-
416	1239182,7	2743980,9	Картометрический метод	2,50	-
417	1239001,1	2744632,7	Картометрический метод	2,50	-
418	1239292,4	2744697,2	Картометрический метод	2,50	-
419	1239217,4	2744929,6	Картометрический метод	2,50	-
420	1238866,7	2745353,1	Картометрический метод	2,50	-
421	1238125,1	2744739,0	Картометрический метод	2,50	-
422	1237573,7	2744444,7	Картометрический метод	2,50	-
423	1237299,9	2744441,0	Картометрический метод	2,50	-
424	1237001,4	2744601,1	Картометрический метод	2,50	-

425	1237059,6	2744828,7	Картометрический метод	2,50	-
426	1236328,1	2744961,3	Картометрический метод	2,50	-
427	1236193,3	2744241,1	Картометрический метод	2,50	-
428	1235654,7	2744310,0	Картометрический метод	2,50	-
429	1235727,1	2744870,7	Картометрический метод	2,50	-
430	1235094,8	2744906,3	Картометрический метод	2,50	-
431	1233987,7	2744388,9	Картометрический метод	2,50	-
432	1233651,8	2744339,6	Картометрический метод	2,50	-
433	1233917,8	2743998,8	Картометрический метод	2,50	-
434	1233533,0	2743618,6	Картометрический метод	2,50	-
435	1232767,1	2744395,2	Картометрический метод	2,50	-
436	1232471,8	2744179,1	Картометрический метод	2,50	-
437	1232407,5	2743711,9	Картометрический метод	2,50	-
438	1232268,3	2743581,9	Картометрический метод	2,50	-
439	1231895,8	2743640,8	Картометрический метод	2,50	-
440	1231876,3	2744260,8	Картометрический метод	2,50	-
441	1230813,5	2744087,8	Картометрический метод	2,50	-
442	1229672,0	2744135,6	Картометрический метод	2,50	-

443	1229432,3	2743954,6	Картометрический метод	2,50	-
444	1228990,3	2742979,6	Картометрический метод	2,50	-
445	1228949,7	2742597,4	Картометрический метод	2,50	-
446	1229382,0	2742397,4	Картометрический метод	2,50	-
447	1229601,5	2741971,4	Картометрический метод	2,50	-
448	1229228,2	2741786,0	Картометрический метод	2,50	-
449	1228618,9	2742160,5	Картометрический метод	2,50	-
450	1228176,0	2741989,8	Картометрический метод	2,50	-
451	1227786,3	2741029,5	Картометрический метод	2,50	-
452	1229710,7	2740862,2	Картометрический метод	2,50	-
453	1231448,3	2739666,2	Картометрический метод	2,50	-
454	1232082,2	2739028,5	Картометрический метод	2,50	-
455	1232731,3	2737513,9	Картометрический метод	2,50	-
456	1235959,3	2737370,5	Картометрический метод	2,50	-
457	1237620,0	2736290,7	Картометрический метод	2,50	-
458	1238057,2	2734656,8	Картометрический метод	2,50	-
459	1238480,8	2733633,8	Картометрический метод	2,50	-
460	1238821,1	2733446,7	Картометрический метод	2,50	-

461	1239270,7	2733392,1	Картометрический метод	2,50	-
462	1240353,2	2733391,6	Картометрический метод	2,50	-
463	1241392,0	2732179,5	Картометрический метод	2,50	-
464	1240999,7	2731854,7	Картометрический метод	2,50	-
465	1240431,1	2731609,0	Картометрический метод	2,50	-
466	1240496,5	2731443,7	Картометрический метод	2,50	-
467	1240485,9	2731161,7	Картометрический метод	2,50	-
468	1240581,5	2730793,4	Картометрический метод	2,50	-
469	1240836,8	2730354,0	Картометрический метод	2,50	-
470	1240827,2	2730109,9	Картометрический метод	2,50	-
471	1241134,4	2729421,8	Картометрический метод	2,50	-
472	1241302,9	2729429,9	Картометрический метод	2,50	-
473	1242067,3	2727519,3	Картометрический метод	2,50	-
474	1242838,8	2728035,6	Картометрический метод	2,50	-
475	1243474,0	2728554,3	Картометрический метод	2,50	-
476	1243429,4	2728751,6	Картометрический метод	2,50	-
477	1243777,9	2729528,7	Картометрический метод	2,50	-
478	1243822,5	2729733,6	Картометрический метод	2,50	-

479	1243811,7	2729905,9	Картометрический метод	2,50	-
480	1243709,1	2730286,2	Картометрический метод	2,50	-
481	1243515,5	2730620,3	Картометрический метод	2,50	-
482	1243407,4	2730790,6	Картометрический метод	2,50	-
483	1243924,0	2731718,9	Картометрический метод	2,50	-
484	1242825,2	2732631,5	Картометрический метод	2,50	-
485	1242485,4	2733473,3	Картометрический метод	2,50	-
486	1243934,8	2733506,8	Картометрический метод	2,50	-
487	1244793,3	2733526,5	Картометрический метод	2,50	-
488	1245096,4	2733493,4	Картометрический метод	2,50	-
489	1245269,6	2733548,0	Картометрический метод	2,50	-
490	1245151,1	2732303,3	Картометрический метод	2,50	-
491	1246250,0	2732199,9	Картометрический метод	2,50	-
492	1246244,7	2733753,6	Картометрический метод	2,50	-
493	1246574,8	2733751,9	Картометрический метод	2,50	-
494	1247014,3	2733707,2	Картометрический метод	2,50	-
495	1248077,8	2733522,7	Картометрический метод	2,50	-
496	1249562,6	2733533,4	Картометрический метод	2,50	-

497	1249753,6	2733602,2	Картометрический метод	2,50	-
498	1249873,7	2733829,2	Картометрический метод	2,50	-
499	1250022,4	2734219,6	Картометрический метод	2,50	-
500	1250461,6	2734679,5	Картометрический метод	2,50	-
501	1250679,5	2734998,5	Картометрический метод	2,50	-
502	1250871,7	2735342,3	Картометрический метод	2,50	-
503	1251023,1	2735703,8	Картометрический метод	2,50	-
504	1251254,8	2736003,0	Картометрический метод	2,50	-
505	1251562,6	2736279,4	Картометрический метод	2,50	-
506	1251856,2	2736486,7	Картометрический метод	2,50	-
507	1252071,5	2736598,6	Картометрический метод	2,50	-
508	1252495,6	2736708,3	Картометрический метод	2,50	-
509	1252764,2	2736807,8	Картометрический метод	2,50	-
510	1253348,6	2737121,3	Картометрический метод	2,50	-
511	1253708,5	2737118,7	Картометрический метод	2,50	-
512	1254056,3	2736975,3	Картометрический метод	2,50	-
513	1254203,2	2738907,4	Картометрический метод	2,50	-
514	1254138,9	2741963,2	Картометрический метод	2,50	-

515	1254009,8	2743029,2	Картометрический метод	2,50	-
516	1253142,7	2743285,1	Картометрический метод	2,50	-
517	1252447,2	2744643,7	Картометрический метод	2,50	-
518	1251810,5	2745027,1	Картометрический метод	2,50	-
519	1251018,1	2745009,1	Картометрический метод	2,50	-
520	1250565,9	2744513,2	Картометрический метод	2,50	-
521	1250095,3	2744256,4	Картометрический метод	2,50	-
522	1249353,3	2743236,5	Картометрический метод	2,50	-
523	1247750,0	2743574,2	Картометрический метод	2,50	-
524	1245854,7	2743373,2	Картометрический метод	2,50	-
525	1245791,3	2743638,7	Картометрический метод	2,50	-
526	1245354,0	2743649,2	Картометрический метод	2,50	-
527	1245098,0	2743365,7	Картометрический метод	2,50	-
528	1244825,1	2743278,0	Картометрический метод	2,50	-
529	1244534,8	2743552,9	Картометрический метод	2,50	-
530	1244294,4	2743565,0	Картометрический метод	2,50	-
531	1244067,1	2743827,5	Картометрический метод	2,50	-
532	1244259,4	2744357,9	Картометрический метод	2,50	-

533	1244160,9	2745475,8	Картометрический метод	2,50	-
534	1243673,3	2746023,7	Картометрический метод	2,50	-
535	1243152,1	2745853,5	Картометрический метод	2,50	-
536	1242862,8	2746433,9	Картометрический метод	2,50	-
537	1242765,9	2747473,7	Картометрический метод	2,50	-
538	1241633,3	2747867,7	Картометрический метод	2,50	-
539	1241422,3	2747916,6	Картометрический метод	2,50	-
540	1241363,7	2748145,5	Картометрический метод	2,50	-
541	1241265,4	2748354,1	Картометрический метод	2,50	-
542	1241335,5	2748546,0	Картометрический метод	2,50	-
543	1241389,0	2748786,0	Картометрический метод	2,50	-
544	1241655,3	2748878,5	Картометрический метод	2,50	-
545	1243049,1	2748682,4	Картометрический метод	2,50	-
546	1243312,7	2748762,3	Картометрический метод	2,50	-
547	1243301,8	2748477,8	Картометрический метод	2,50	-
548	1243895,4	2748534,9	Картометрический метод	2,50	-
549	1244193,7	2748638,1	Картометрический метод	2,50	-
550	1244315,0	2748894,7	Картометрический метод	2,50	-

551	1244543,7	2748810,3	Картометрический метод	2,50	-
552	1244897,1	2748992,3	Картометрический метод	2,50	-
553	1245178,8	2748852,6	Картометрический метод	2,50	-
554	1245511,8	2748128,3	Картометрический метод	2,50	-
555	1245980,9	2748215,8	Картометрический метод	2,50	-
556	1245937,0	2749265,6	Картометрический метод	2,50	-
557	1247135,9	2748510,2	Картометрический метод	2,50	-
558	1248028,3	2748008,7	Картометрический метод	2,50	-
559	1249114,4	2748653,3	Картометрический метод	2,50	-
560	1250265,0	2748296,4	Картометрический метод	2,50	-
561	1250783,6	2748073,7	Картометрический метод	2,50	-
562	1250902,6	2748168,0	Картометрический метод	2,50	-
563	1252695,7	2746975,8	Картометрический метод	2,50	-
564	1253407,8	2747740,6	Картометрический метод	2,50	-
565	1253793,0	2747807,2	Картометрический метод	2,50	-
566	1253972,3	2747205,9	Картометрический метод	2,50	-
567	1253109,6	2746215,5	Картометрический метод	2,50	-
568	1253089,1	2745853,8	Картометрический метод	2,50	-

569	1253654,4	2745136,7	Картометрический метод	2,50	-
570	1255129,6	2745277,8	Картометрический метод	2,50	-
571	1255006,9	2746338,2	Картометрический метод	2,50	-
572	1254989,6	2748717,5	Картометрический метод	2,50	-
573	1255119,1	2749224,6	Картометрический метод	2,50	-
574	1255549,3	2749803,3	Картометрический метод	2,50	-
575	1255849,5	2749791,5	Картометрический метод	2,50	-
576	1256113,7	2748511,3	Картометрический метод	2,50	-
577	1256536,9	2747877,4	Картометрический метод	2,50	-
578	1256768,2	2747287,0	Картометрический метод	2,50	-
579	1257075,9	2747129,5	Картометрический метод	2,50	-
580	1257467,9	2747117,8	Картометрический метод	2,50	-
581	1257789,1	2747182,0	Картометрический метод	2,50	-
582	1257652,4	2747768,5	Картометрический метод	2,50	-
583	1258073,2	2747956,2	Картометрический метод	2,50	-
584	1258599,7	2746581,6	Картометрический метод	2,50	-
585	1258517,7	2745827,0	Картометрический метод	2,50	-
586	1258650,4	2745697,0	Картометрический метод	2,50	-

587	1259491,9	2745962,2	Картометрический метод	2,50	-
588	1259906,7	2746586,1	Картометрический метод	2,50	-
589	1259569,9	2747495,3	Картометрический метод	2,50	-
590	1260133,2	2747857,4	Картометрический метод	2,50	-
591	1261003,5	2747394,9	Картометрический метод	2,50	-
592	1261151,3	2747445,1	Картометрический метод	2,50	-
593	1261335,7	2748120,5	Картометрический метод	2,50	-
594	1261749,1	2748189,1	Картометрический метод	2,50	-
595	1261763,5	2747367,6	Картометрический метод	2,50	-
596	1262590,1	2747766,8	Картометрический метод	2,50	-
597	1262744,5	2748709,9	Картометрический метод	2,50	-
598	1263834,2	2748202,5	Картометрический метод	2,50	-
599	1264122,9	2747992,0	Картометрический метод	2,50	-
600	1264349,0	2747061,1	Картометрический метод	2,50	-
601	1263943,7	2746484,6	Картометрический метод	2,50	-
602	1264127,6	2745110,2	Картометрический метод	2,50	-
603	1263084,8	2744057,7	Картометрический метод	2,50	-
604	1262665,4	2743913,0	Картометрический метод	2,50	-

605	1258891,3	2744379,3	Картометрический метод	2,50	-
606	1258395,7	2744568,8	Картометрический метод	2,50	-
607	1255824,8	2743548,0	Картометрический метод	2,50	-
608	1254883,3	2742421,4	Картометрический метод	2,50	-
609	1255129,2	2741484,7	Картометрический метод	2,50	-
610	1255350,8	2739986,5	Картометрический метод	2,50	-
611	1255004,7	2737684,0	Картометрический метод	2,50	-
612	1254933,3	2736852,3	Картометрический метод	2,50	-
613	1256415,6	2736435,5	Картометрический метод	2,50	-
614	1256322,6	2736244,2	Картометрический метод	2,50	-
615	1256836,2	2736066,0	Картометрический метод	2,50	-
616	1257209,4	2736200,5	Картометрический метод	2,50	-
617	1257583,1	2736112,0	Картометрический метод	2,50	-
618	1257746,5	2736138,2	Картометрический метод	2,50	-
619	1257484,8	2733480,9	Картометрический метод	2,50	-
620	1256609,4	2731370,1	Картометрический метод	2,50	-
621	1258135,6	2730588,5	Картометрический метод	2,50	-
622	1259782,5	2730145,3	Картометрический метод	2,50	-

623	1259719,4	2729382,3	Картометрический метод	2,50	-
624	1261407,1	2729159,7	Картометрический метод	2,50	-
625	1263647,9	2730112,6	Картометрический метод	2,50	-
626	1265240,0	2730088,5	Картометрический метод	2,50	-
627	1266344,2	2728116,6	Картометрический метод	2,50	-
628	1266009,3	2727132,8	Картометрический метод	2,50	-
629	1265787,1	2726913,7	Картометрический метод	2,50	-
630	1265765,6	2726383,4	Картометрический метод	2,50	-
631	1264578,3	2726284,9	Картометрический метод	2,50	-
632	1263660,5	2725938,3	Картометрический метод	2,50	-
633	1261940,4	2727689,1	Картометрический метод	2,50	-
634	1261913,6	2728100,4	Картометрический метод	2,50	-
635	1261310,8	2728628,0	Картометрический метод	2,50	-
636	1259677,8	2728852,3	Картометрический метод	2,50	-
637	1259565,2	2727610,9	Картометрический метод	2,50	-
638	1259158,4	2726278,3	Картометрический метод	2,50	-
639	1259620,6	2724064,4	Картометрический метод	2,50	-
640	1259620,8	2722917,6	Картометрический метод	2,50	-

641	1259873,9	2719911,5	Картометрический метод	2,50	-
642	1260935,9	2719519,9	Картометрический метод	2,50	-
643	1261244,8	2719975,1	Картометрический метод	2,50	-
644	1262249,5	2719829,0	Картометрический метод	2,50	-
645	1262895,1	2719069,5	Картометрический метод	2,50	-
646	1263510,7	2719142,2	Картометрический метод	2,50	-
647	1264240,3	2718930,2	Картометрический метод	2,50	-
648	1265883,2	2720202,7	Картометрический метод	2,50	-
649	1266538,8	2720184,9	Картометрический метод	2,50	-
650	1266583,2	2720906,8	Картометрический метод	2,50	-
651	1267055,9	2721106,2	Картометрический метод	2,50	-
652	1267022,5	2720171,7	Картометрический метод	2,50	-
653	1268740,4	2720128,5	Картометрический метод	2,50	-
654	1270235,8	2721637,4	Картометрический метод	2,50	-
655	1270299,9	2722391,8	Картометрический метод	2,50	-
656	1272813,0	2722892,0	Картометрический метод	2,50	-
657	1273051,7	2722853,1	Картометрический метод	2,50	-
658	1273297,0	2722699,9	Картометрический метод	2,50	-

659	1273650,7	2722050,8	Картометрический метод	2,50	-
660	1273980,2	2721472,9	Картометрический метод	2,50	-
661	1274101,5	2721395,7	Картометрический метод	2,50	-
662	1275224,3	2721100,8	Картометрический метод	2,50	-
663	1276920,2	2721680,1	Картометрический метод	2,50	-
664	1278114,6	2721581,7	Картометрический метод	2,50	-
665	1278504,1	2721371,9	Картометрический метод	2,50	-
666	1278720,5	2721030,9	Картометрический метод	2,50	-
667	1279076,9	2720866,2	Картометрический метод	2,50	-
668	1279396,4	2720403,1	Картометрический метод	2,50	-
669	1279792,3	2720400,0	Картометрический метод	2,50	-
670	1282003,7	2720698,2	Картометрический метод	2,50	-
671	1283330,7	2721681,4	Картометрический метод	2,50	-
672	1284836,7	2721966,5	Картометрический метод	2,50	-
673	1286673,3	2721860,7	Картометрический метод	2,50	-
674	1286917,3	2722261,2	Картометрический метод	2,50	-
675	1287179,1	2722391,5	Картометрический метод	2,50	-
676	1287662,9	2722417,9	Картометрический метод	2,50	-

677	1288458,0	2721820,5	Картометрический метод	2,50	-
678	1289845,8	2722353,2	Картометрический метод	2,50	-
679	1290276,1	2721466,3	Картометрический метод	2,50	-
680	1291761,1	2721162,7	Картометрический метод	2,50	-
681	1292051,9	2720574,4	Картометрический метод	2,50	-
682	1291540,0	2718724,9	Картометрический метод	2,50	-
683	1291189,9	2718151,5	Картометрический метод	2,50	-
684	1290095,0	2717994,7	Картометрический метод	2,50	-
685	1289865,1	2717435,6	Картометрический метод	2,50	-
686	1290287,5	2716899,8	Картометрический метод	2,50	-
687	1290508,6	2716800,3	Картометрический метод	2,50	-
688	1290746,8	2716833,0	Картометрический метод	2,50	-
689	1290891,3	2716736,1	Картометрический метод	2,50	-
690	1291294,6	2716174,9	Картометрический метод	2,50	-
691	1291540,4	2716264,1	Картометрический метод	2,50	-
692	1291751,7	2716191,9	Картометрический метод	2,50	-
693	1291847,0	2715858,6	Картометрический метод	2,50	-
694	1292612,2	2715351,2	Картометрический метод	2,50	-

695	1292860,0	2714763,9	Картометрический метод	2,50	-
696	1293114,9	2714560,7	Картометрический метод	2,50	-
697	1293165,7	2714260,9	Картометрический метод	2,50	-
698	1293268,7	2714129,0	Картометрический метод	2,50	-
699	1293554,3	2714195,4	Картометрический метод	2,50	-
700	1294080,2	2714137,5	Картометрический метод	2,50	-
701	1294731,1	2714593,6	Картометрический метод	2,50	-
702	1295383,6	2714879,1	Картометрический метод	2,50	-
703	1295879,8	2714834,2	Картометрический метод	2,50	-
704	1296565,8	2714837,4	Картометрический метод	2,50	-
705	1296749,8	2714766,3	Картометрический метод	2,50	-
706	1297176,4	2714472,6	Картометрический метод	2,50	-
707	1297391,7	2714441,2	Картометрический метод	2,50	-
708	1297533,3	2714315,6	Картометрический метод	2,50	-
709	1297568,8	2714213,6	Картометрический метод	2,50	-
710	1297704,3	2714198,8	Картометрический метод	2,50	-
711	1299223,4	2714557,7	Картометрический метод	2,50	-
712	1299270,4	2714728,8	Картометрический метод	2,50	-

713	1299436,5	2714942,6	Картометрический метод	2,50	-
714	1299676,5	2715033,5	Картометрический метод	2,50	-
715	1299866,2	2715016,0	Картометрический метод	2,50	-
716	1300340,9	2714764,9	Картометрический метод	2,50	-
717	1300751,6	2714884,1	Картометрический метод	2,50	-
718	1301079,9	2714843,4	Картометрический метод	2,50	-
719	1301176,7	2714732,7	Картометрический метод	2,50	-
720	1301259,5	2714414,5	Картометрический метод	2,50	-
721	1301208,7	2713899,7	Картометрический метод	2,50	-
722	1301493,3	2713540,3	Картометрический метод	2,50	-
723	1301465,8	2712283,4	Картометрический метод	2,50	-
724	1301604,5	2712177,1	Картометрический метод	2,50	-
725	1302011,9	2712116,6	Картометрический метод	2,50	-
726	1302168,6	2711997,4	Картометрический метод	2,50	-
727	1302314,4	2711807,5	Картометрический метод	2,50	-
728	1302500,6	2711742,6	Картометрический метод	2,50	-
729	1302895,0	2711654,9	Картометрический метод	2,50	-
730	1303086,8	2711496,6	Картометрический метод	2,50	-

731	1303191,0	2711314,2	Картометрический метод	2,50	-
732	1303408,7	2711166,5	Картометрический метод	2,50	-
733	1303963,0	2711041,0	Картометрический метод	2,50	-
730	1304279,7	2710804,6	Картометрический метод	2,50	-
731	1304436,8	2710580,0	Картометрический метод	2,50	-
732	1304517,1	2710370,1	Картометрический метод	2,50	-
733	1304492,7	2710099,5	Картометрический метод	2,50	-
734	1304279,2	2709664,7	Картометрический метод	2,50	-
735	1304499,4	2708970,5	Картометрический метод	2,50	-
736	1304966,4	2708211,0	Картометрический метод	2,50	-
737	1305201,4	2708222,2	Картометрический метод	2,50	-
738	1305730,4	2708035,3	Картометрический метод	2,50	-
739	1305832,5	2708051,7	Картометрический метод	2,50	-
740	1305906,9	2708184,9	Картометрический метод	2,50	-
741	1306046,0	2708297,1	Картометрический метод	2,50	-
742	1306498,0	2708451,4	Картометрический метод	2,50	-
743	1306655,8	2708416,9	Картометрический метод	2,50	-
744	1306825,8	2708263,8	Картометрический метод	2,50	-

745	1307295,8	2708146,2	Картометрический метод	2,50	-
746	1307413,3	2708250,7	Картометрический метод	2,50	-
747	1307643,0	2708341,5	Картометрический метод	2,50	-
748	1308032,4	2708423,2	Картометрический метод	2,50	-
749	1308300,1	2708294,2	Картометрический метод	2,50	-
750	1309114,4	2708388,3	Картометрический метод	2,50	-
751	1309436,0	2708369,8	Картометрический метод	2,50	-
752	1309553,9	2708314,0	Картометрический метод	2,50	-
753	1310326,5	2708303,3	Картометрический метод	2,50	-
754	1311015,3	2707979,6	Картометрический метод	2,50	-
755	1311752,6	2706540,6	Картометрический метод	2,50	-
756	1311667,7	2706236,1	Картометрический метод	2,50	-
757	1311752,7	2706083,7	Картометрический метод	2,50	-
758	1312041,3	2705939,0	Картометрический метод	2,50	-
759	1312931,9	2705688,8	Картометрический метод	2,50	-
760	1313458,8	2705811,9	Картометрический метод	2,50	-
761	1314405,4	2705124,5	Картометрический метод	2,50	-
762	1314730,9	2705328,4	Картометрический метод	2,50	-

763	1315726,7	2704025,5	Картометрический метод	2,50	-
764	1316079,0	2703573,5	Картометрический метод	2,50	-
765	1316455,1	2702942,0	Картометрический метод	2,50	-
766	1316903,7	2702587,1	Картометрический метод	2,50	-
767	1317587,9	2701605,7	Картометрический метод	2,50	-
768	1319453,6	2698928,6	Картометрический метод	2,50	-
769	1320396,3	2696447,9	Картометрический метод	2,50	-
770	1320526,1	2696593,7	Картометрический метод	2,50	-
771	1324106,1	2698196,7	Картометрический метод	2,50	-
772	1325432,5	2698231,6	Картометрический метод	2,50	-
Внутренний контур N 1					
773	1324169,3	2702535,5	Картометрический метод	2,50	-
774	1324288,9	2702524,3	Картометрический метод	2,50	-
775	1324278,1	2702404,6	Картометрический метод	2,50	-
776	1324158,5	2702415,5	Картометрический метод	2,50	-
Внутренний контур N 2					
777	1276328,1	2727914,9	Картометрический метод	2,50	-
778	1276339,6	2728034,0	Картометрический метод	2,50	-
779	1276458,9	2728023,5	Картометрический метод	2,50	-

780	1276447,8	2727903,4	Картометрический метод	2,50	-
Внутренний контур N 3					
781	1276752,1	2732212,5	Картометрический метод	2,50	-
782	1276859,1	2732287,1	Картометрический метод	2,50	-
783	1277033,3	2732037,7	Картометрический метод	2,50	-
784	1276925,9	2731962,9	Картометрический метод	2,50	-
Внутренний контур N 4					
785	1213791,3	2770479,2	Картометрический метод	2,50	-
786	1213915,9	2770609,4	Картометрический метод	2,50	-
787	1214026,1	2770502,8	Картометрический метод	2,50	-
788	1213908,2	2770365,5	Картометрический метод	2,50	-
Внутренний контур N 5					
789	1207657,8	2767198,5	Картометрический метод	2,50	-
790	1207800,5	2767222,0	Картометрический метод	2,50	-
791	1207834,1	2767026,3	Картометрический метод	2,50	-
792	1207691,9	2767001,9	Картометрический метод	2,50	-
Внутренний контур N 6					
793	1204121,4	2765878,5	Картометрический метод	2,50	-
794	1204233,6	2765908,3	Картометрический метод	2,50	-
795	1204276,1	2765752,3	Картометрический метод	2,50	-

796	1204165,2	2765722,2	Картометрический метод	2,50	-
Блок N 2					
1	1221055,8	2745049,2	Картометрический метод	2,50	-
2	1221074,8	2745532,3	Картометрический метод	2,50	-
3	1220396,9	2745630,0	Картометрический метод	2,50	-
4	1220123,6	2746569,5	Картометрический метод	2,50	-
5	1220502,4	2746740,5	Картометрический метод	2,50	-
6	1220153,2	2747355,4	Картометрический метод	2,50	-
7	1218689,6	2747054,6	Картометрический метод	2,50	-
8	1217992,9	2746328,1	Картометрический метод	2,50	-
9	1217317,4	2747042,7	Картометрический метод	2,50	-
10	1218244,2	2747951,1	Картометрический метод	2,50	-
11	1220002,7	2748119,3	Картометрический метод	2,50	-
12	1220001,5	2748590,1	Картометрический метод	2,50	-
13	1219341,5	2748578,5	Картометрический метод	2,50	-
14	1219188,9	2749129,6	Картометрический метод	2,50	-
15	1218456,3	2750386,6	Картометрический метод	2,50	-
16	1218184,9	2750174,0	Картометрический метод	2,50	-
17	1217752,6	2750278,7	Картометрический метод	2,50	-

			метод		
18	1217611,5	2750556,7	Картометрический метод	2,50	-
19	1218127,2	2750951,2	Картометрический метод	2,50	-
20	1217659,4	2751610,3	Картометрический метод	2,50	-
21	1218056,7	2752628,0	Картометрический метод	2,50	-
22	1219313,3	2753037,5	Картометрический метод	2,50	-
23	1217982,5	2753635,5	Картометрический метод	2,50	-
24	1216908,9	2754883,6	Картометрический метод	2,50	-
25	1216681,0	2753637,6	Картометрический метод	2,50	-
26	1217017,3	2753450,0	Картометрический метод	2,50	-
27	1216682,6	2752850,9	Картометрический метод	2,50	-
28	1215889,3	2753294,0	Картометрический метод	2,50	-
29	1215283,2	2754060,8	Картометрический метод	2,50	-
30	1214223,8	2753304,7	Картометрический метод	2,50	-
31	1213973,9	2753586,6	Картометрический метод	2,50	-
32	1213951,2	2754084,7	Картометрический метод	2,50	-
33	1215856,1	2755494,1	Картометрический метод	2,50	-
34	1215806,1	2755696,5	Картометрический метод	2,50	-
35	1214733,0	2755997,0	Картометрический	2,50	-

			метод		
36	1214357,9	2756198,6	Картометрический метод	2,50	-
37	1214455,9	2756477,6	Картометрический метод	2,50	-
38	1214467,1	2756874,7	Картометрический метод	2,50	-
39	1215696,0	2756675,4	Картометрический метод	2,50	-
40	1214703,6	2758279,2	Картометрический метод	2,50	-
41	1214749,0	2758485,6	Картометрический метод	2,50	-
42	1213292,0	2760832,3	Картометрический метод	2,50	-
43	1212919,8	2762187,4	Картометрический метод	2,50	-
44	1211834,0	2761893,0	Картометрический метод	2,50	-
45	1211554,1	2761935,4	Картометрический метод	2,50	-
46	1210870,9	2762897,5	Картометрический метод	2,50	-
47	1209165,8	2762433,0	Картометрический метод	2,50	-
48	1208844,7	2761840,7	Картометрический метод	2,50	-
49	1208504,8	2761913,6	Картометрический метод	2,50	-
50	1206798,1	2761709,3	Картометрический метод	2,50	-
51	1206045,8	2761496,3	Картометрический метод	2,50	-
52	1205823,0	2761193,7	Картометрический метод	2,50	-
53	1210185,9	2752867,3	Картометрический	2,50	-

			метод		
54	1210218,1	2750538,6	Картометрический метод	2,50	-
55	1209735,6	2748904,0	Картометрический метод	2,50	-
56	1209342,0	2746296,7	Картометрический метод	2,50	-
57	1209176,8	2745203,0	Картометрический метод	2,50	-
58	1208848,6	2743028,5	Картометрический метод	2,50	-
59	1209612,2	2744027,1	Картометрический метод	2,50	-
60	1209538,8	2744421,5	Картометрический метод	2,50	-
61	1210071,5	2744547,2	Картометрический метод	2,50	-
62	1210241,7	2743894,9	Картометрический метод	2,50	-
63	1209552,7	2743038,8	Картометрический метод	2,50	-
64	1210138,5	2742675,4	Картометрический метод	2,50	-
65	1210689,9	2743417,1	Картометрический метод	2,50	-
66	1211192,3	2743706,0	Картометрический метод	2,50	-
67	1211279,2	2743549,2	Картометрический метод	2,50	-
68	1210815,4	2743241,1	Картометрический метод	2,50	-
69	1210326,8	2742575,5	Картометрический метод	2,50	-
70	1211590,2	2741977,7	Картометрический метод	2,50	-
71	1211629,3	2742392,2	Картометрический	2,50	-

			метод		
72	1211911,3	2742401,8	Картометрический метод	2,50	-
73	1212108,9	2744400,9	Картометрический метод	2,50	-
74	1212638,2	2744536,6	Картометрический метод	2,50	-
75	1212823,5	2743827,2	Картометрический метод	2,50	-
76	1212588,8	2743731,2	Картометрический метод	2,50	-
77	1212466,0	2741952,9	Картометрический метод	2,50	-
78	1213348,2	2742466,0	Картометрический метод	2,50	-
79	1213810,2	2742551,0	Картометрический метод	2,50	-
80	1213855,7	2742986,7	Картометрический метод	2,50	-
81	1213570,3	2743086,7	Картометрический метод	2,50	-
82	1213706,5	2743614,7	Картометрический метод	2,50	-
83	1214401,9	2743439,4	Картометрический метод	2,50	-
84	1214679,1	2743025,8	Картометрический метод	2,50	-
85	1214606,8	2742448,5	Картометрический метод	2,50	-
86	1215606,0	2742319,7	Картометрический метод	2,50	-
87	1216166,6	2742682,1	Картометрический метод	2,50	-
88	1216007,8	2742909,7	Картометрический метод	2,50	-
89	1215435,1	2742895,4	Картометрический	2,50	-

			метод		
90	1215370,1	2743453,3	Картометрический метод	2,50	-
91	1216091,8	2743537,2	Картометрический метод	2,50	-
92	1216515,9	2742901,1	Картометрический метод	2,50	-
93	1217225,0	2743622,4	Картометрический метод	2,50	-
94	1216621,4	2743926,4	Картометрический метод	2,50	-
95	1216269,7	2744258,9	Картометрический метод	2,50	-
96	1215962,2	2745658,5	Картометрический метод	2,50	-
97	1216523,7	2746046,6	Картометрический метод	2,50	-
98	1217028,7	2745329,6	Картометрический метод	2,50	-
99	1216862,8	2744968,7	Картометрический метод	2,50	-
100	1216983,2	2744388,0	Картометрический метод	2,50	-
101	1217684,2	2744142,1	Картометрический метод	2,50	-
102	1218371,3	2744968,8	Картометрический метод	2,50	-
103	1218789,9	2744951,8	Картометрический метод	2,50	-
104	1218772,3	2744269,1	Картометрический метод	2,50	-
105	1218957,4	2744157,1	Картометрический метод	2,50	-
106	1219697,1	2744077,3	Картометрический метод	2,50	-
107	1219841,0	2745160,1	Картометрический	2,50	-

			метод		
108	1220407,8	2745203,9	Картометрический метод	2,50	-
109	1220479,2	2744870,8	Картометрический метод	2,50	-
Внутренний контур N 1					
110	1206798,5	2759700,3	Картометрический метод	2,50	-
111	1206807,3	2759809,1	Картометрический метод	2,50	-
112	1206703,9	2759821,1	Картометрический метод	2,50	-
113	1206693,6	2759711,1	Картометрический метод	2,50	-
Блок N 3					
1	1219915,8	2739345,7	Картометрический метод	2,50	-
2	1219992,3	2739788,9	Картометрический метод	2,50	-
3	1219723,3	2740041,5	Картометрический метод	2,50	-
4	1219661,7	2740389,8	Картометрический метод	2,50	-
5	1219111,8	2740132,1	Картометрический метод	2,50	-
6	1218675,4	2739335,8	Картометрический метод	2,50	-
7	1218485,3	2739298,3	Картометрический метод	2,50	-
8	1218123,5	2739494,9	Картометрический метод	2,50	-
9	1218095,0	2739963,7	Картометрический метод	2,50	-
10	1216486,8	2740634,1	Картометрический метод	2,50	-
11	1216508,4	2740961,2	Картометрический метод	2,50	-

			метод		
12	1217041,0	2741038,2	Картометрический метод	2,50	-
13	1217235,3	2741015,0	Картометрический метод	2,50	-
14	1217470,6	2740905,6	Картометрический метод	2,50	-
15	1217550,0	2740686,6	Картометрический метод	2,50	-
16	1218278,8	2740394,5	Картометрический метод	2,50	-
17	1219214,4	2740758,3	Картометрический метод	2,50	-
18	1219522,2	2740834,8	Картометрический метод	2,50	-
19	1219865,6	2740808,8	Картометрический метод	2,50	-
20	1220341,4	2740653,0	Картометрический метод	2,50	-
21	1220733,2	2741245,1	Картометрический метод	2,50	-
22	1220625,0	2741460,6	Картометрический метод	2,50	-
23	1219519,3	2741741,1	Картометрический метод	2,50	-
24	1218212,1	2741829,4	Картометрический метод	2,50	-
25	1218001,5	2742359,9	Картометрический метод	2,50	-
26	1218531,7	2742594,7	Картометрический метод	2,50	-
27	1218684,3	2742210,0	Картометрический метод	2,50	-
28	1219682,4	2742118,4	Картометрический метод	2,50	-
29	1219770,1	2742362,9	Картометрический	2,50	-

			метод		
30	1220704,4	2742071,0	Картометрический метод	2,50	-
31	1220633,4	2743382,9	Картометрический метод	2,50	-
32	1218181,2	2743928,1	Картометрический метод	2,50	-
33	1216763,3	2742508,8	Картометрический метод	2,50	-
34	1216146,0	2742090,7	Картометрический метод	2,50	-
35	1216333,2	2741771,9	Картометрический метод	2,50	-
36	1216050,7	2741208,5	Картометрический метод	2,50	-
37	1215584,7	2741454,6	Картометрический метод	2,50	-
38	1215717,5	2741826,2	Картометрический метод	2,50	-
39	1213950,9	2742068,1	Картометрический метод	2,50	-
40	1214154,1	2741559,2	Картометрический метод	2,50	-
41	1213678,2	2741299,2	Картометрический метод	2,50	-
42	1213331,7	2741914,0	Картометрический метод	2,50	-
43	1212315,4	2741276,4	Картометрический метод	2,50	-
44	1211110,4	2741544,2	Картометрический метод	2,50	-
45	1209937,6	2742188,0	Картометрический метод	2,50	-
46	1209633,5	2741638,6	Картометрический метод	2,50	-
47	1209134,0	2741865,5	Картометрический метод	2,50	-

			метод		
48	1209418,7	2742468,0	Картометрический метод	2,50	-
49	1208776,5	2742551,0	Картометрический метод	2,50	-
50	1208423,4	2740211,9	Картометрический метод	2,50	-
51	1211205,3	2739542,4	Картометрический метод	2,50	-
52	1215378,0	2737596,4	Картометрический метод	2,50	-
53	1216300,6	2737251,0	Картометрический метод	2,50	-
54	1217547,7	2737664,3	Картометрический метод	2,50	-
Блок N 4					
1	1214668,5	2737080,1	Картометрический метод	2,50	-
2	1211829,3	2738537,7	Картометрический метод	2,50	-
3	1210735,3	2739010,6	Картометрический метод	2,50	-
4	1209738,8	2739287,5	Картометрический метод	2,50	-
5	1208328,4	2739582,8	Картометрический метод	2,50	-
6	1207655,7	2735126,6	Картометрический метод	2,50	-
7	1207446,1	2734529,7	Картометрический метод	2,50	-
8	1207922,0	2734483,9	Картометрический метод	2,50	-
9	1207869,5	2734056,0	Картометрический метод	2,50	-
10	1207583,6	2733963,8	Картометрический метод	2,50	-

11	1207502,6	2733737,3	Картометрический метод	2,50	-
12	1208053,1	2733592,9	Картометрический метод	2,50	-
13	1208613,1	2732995,5	Картометрический метод	2,50	-
14	1209024,5	2732780,6	Картометрический метод	2,50	-
15	1209117,6	2733562,4	Картометрический метод	2,50	-
16	1209551,4	2734267,8	Картометрический метод	2,50	-
17	1210234,7	2734155,2	Картометрический метод	2,50	-
18	1210495,1	2733636,1	Картометрический метод	2,50	-
19	1210395,1	2732457,8	Картометрический метод	2,50	-
20	1210781,2	2732415,0	Картометрический метод	2,50	-
21	1211052,2	2731976,7	Картометрический метод	2,50	-
22	1211537,1	2732115,8	Картометрический метод	2,50	-
23	1211626,3	2731818,7	Картометрический метод	2,50	-
24	1212188,5	2732509,1	Картометрический метод	2,50	-
25	1211651,2	2732902,2	Картометрический метод	2,50	-
26	1211757,5	2733482,7	Картометрический метод	2,50	-
27	1212006,8	2734274,1	Картометрический метод	2,50	-
28	1212469,8	2734189,4	Картометрический метод	2,50	-

29	1212526,0	2733988,5	Картометрический метод	2,50	-
30	1212903,3	2733427,3	Картометрический метод	2,50	-
Блок N 5					
1	1211715,1	2727996,9	Картометрический метод	2,50	-
2	1211689,3	2729317,6	Картометрический метод	2,50	-
3	1210051,1	2729452,1	Картометрический метод	2,50	-
4	1210137,2	2730614,5	Картометрический метод	2,50	-
5	1209686,9	2731004,1	Картометрический метод	2,50	-
6	1209962,2	2731392,5	Картометрический метод	2,50	-
7	1210308,5	2731283,3	Картометрический метод	2,50	-
8	1210752,5	2731555,9	Картометрический метод	2,50	-
9	1210500,7	2731961,4	Картометрический метод	2,50	-
10	1210098,1	2731984,6	Картометрический метод	2,50	-
11	1209407,8	2732107,4	Картометрический метод	2,50	-
12	1208798,6	2732400,2	Картометрический метод	2,50	-
13	1208666,2	2731665,4	Картометрический метод	2,50	-
14	1208249,7	2731571,8	Картометрический метод	2,50	-
15	1208182,6	2731858,7	Картометрический метод	2,50	-
16	1206966,6	2731416,6	Картометрический метод	2,50	-

			метод		
17	1206849,7	2731957,0	Картометрический метод	2,50	-
18	1207412,7	2732093,8	Картометрический метод	2,50	-
19	1208379,9	2732371,5	Картометрический метод	2,50	-
20	1208422,2	2732592,5	Картометрический метод	2,50	-
21	1207808,1	2733202,5	Картометрический метод	2,50	-
22	1207399,5	2733320,7	Картометрический метод	2,50	-
23	1206985,3	2733217,1	Картометрический метод	2,50	-
24	1205031,6	2727651,9	Картометрический метод	2,50	-
25	1207004,4	2728341,3	Картометрический метод	2,50	Далее 5,4 км на С вдоль русла реки Вовырвошьехан до точки 1
Блок N 6					
1	1219575,4	2728640,6	Картометрический метод	2,50	-
2	1219712,4	2730335,4	Картометрический метод	2,50	-
3	1219553,6	2731036,4	Картометрический метод	2,50	-
4	1219146,2	2730802,7	Картометрический метод	2,50	-
5	1218330,8	2730469,2	Картометрический метод	2,50	-
6	1216384,8	2730128,5	Картометрический метод	2,50	-
7	1215368,9	2730178,6	Картометрический метод	2,50	-

8	1215032,1	2729810,8	Картометрический метод	2,50	-
9	1214575,5	2730190,5	Картометрический метод	2,50	-
10	1212661,4	2730256,1	Картометрический метод	2,50	-
11	1212310,0	2730404,6	Картометрический метод	2,50	-
12	1211784,5	2730470,5	Картометрический метод	2,50	-
13	1212087,7	2729437,4	Картометрический метод	2,50	-
14	1212714,8	2729376,0	Картометрический метод	2,50	-
15	1212587,8	2728037,4	Картометрический метод	2,50	Далее 10,5 км на С вдоль русла реки Вовырвошьеха н до точки 1
Блок N 7					
1	1317817,6	2692746,7	Картометрический метод	2,50	-
2	1317878,1	2692856,0	Картометрический метод	2,50	-
3	1317769,4	2692946,0	Картометрический метод	2,50	-
4	1317913,4	2693397,7	Картометрический метод	2,50	-
5	1320138,3	2696150,0	Картометрический метод	2,50	-
6	1319143,2	2698764,6	Картометрический метод	2,50	-
7	1317326,5	2701292,3	Картометрический метод	2,50	-
8	1317274,6	2701446,2	Картометрический метод	2,50	-
9	1316674,7	2702307,0	Картометрический метод	2,50	-

			метод		
10	1316532,6	2702367,4	Картометрический метод	2,50	-
11	1316195,7	2702697,1	Картометрический метод	2,50	-
12	1315789,4	2703379,3	Картометрический метод	2,50	-
13	1315444,0	2703855,4	Картометрический метод	2,50	-
14	1314652,9	2704859,0	Картометрический метод	2,50	-
15	1314513,5	2704814,6	Картометрический метод	2,50	-
16	1314198,0	2704862,7	Картометрический метод	2,50	-
17	1313365,3	2705504,9	Картометрический метод	2,50	-
18	1312893,7	2705377,4	Картометрический метод	2,50	-
19	1311955,2	2705630,7	Картометрический метод	2,50	-
20	1311595,0	2705804,0	Картометрический метод	2,50	-
21	1311412,2	2706014,7	Картометрический метод	2,50	-
22	1311351,1	2706201,7	Картометрический метод	2,50	-
23	1311435,9	2706515,7	Картометрический метод	2,50	-
24	1310876,3	2707592,7	Картометрический метод	2,50	-
25	1310831,7	2707715,3	Картометрический метод	2,50	-
26	1310559,5	2707834,7	Картометрический метод	2,50	-
27	1310328,4	2707984,9	Картометрический метод	2,50	-

			метод		
28	1309514,2	2708003,1	Картометрический метод	2,50	-
29	1309372,5	2708065,2	Картометрический метод	2,50	-
30	1309122,2	2708080,0	Картометрический метод	2,50	-
31	1308258,5	2707983,4	Картометрический метод	2,50	-
32	1307959,1	2708109,5	Картометрический метод	2,50	-
33	1307601,6	2708004,0	Картометрический метод	2,50	-
34	1307491,7	2707888,9	Картометрический метод	2,50	-
35	1307227,5	2707813,7	Картометрический метод	2,50	-
36	1306878,7	2707964,0	Картометрический метод	2,50	-
37	1306724,3	2707957,4	Картометрический метод	2,50	-
38	1306505,5	2708129,0	Картометрический метод	2,50	-
39	1306170,1	2707999,8	Картометрический метод	2,50	-
40	1306082,0	2707856,3	Картометрический метод	2,50	-
41	1305967,7	2707760,7	Картометрический метод	2,50	-
42	1305663,8	2707733,7	Картометрический метод	2,50	-
43	1305176,6	2707915,0	Картометрический метод	2,50	-
44	1304791,9	2707938,2	Картометрический метод	2,50	-
45	1304587,5	2708277,3	Картометрический	2,50	-

			метод		
46	1304450,8	2708398,3	Картометрический метод	2,50	-
47	1304215,3	2708849,9	Картометрический метод	2,50	-
48	1303946,2	2709656,8	Картометрический метод	2,50	-
49	1303972,6	2709857,6	Картометрический метод	2,50	-
50	1304153,7	2710200,9	Картометрический метод	2,50	-
51	1304162,7	2710317,0	Картометрический метод	2,50	-
52	1304019,4	2710566,9	Картометрический метод	2,50	-
53	1303818,7	2710716,6	Картометрический метод	2,50	-
54	1303257,0	2710846,9	Картометрический метод	2,50	-
55	1302940,0	2711059,0	Картометрический метод	2,50	-
56	1302765,5	2711318,4	Картометрический метод	2,50	-
57	1302385,3	2711412,7	Картометрический метод	2,50	-
58	1302119,7	2711522,0	Картометрический метод	2,50	-
59	1302034,1	2711600,0	Картометрический метод	2,50	-
60	1301882,1	2711829,1	Картометрический метод	2,50	-
61	1301502,6	2711883,8	Картометрический метод	2,50	-
62	1301329,8	2711968,6	Картометрический метод	2,50	-
63	1301167,5	2712162,5	Картометрический метод	2,50	-

			метод		
64	1301208,8	2713396,7	Картометрический метод	2,50	-
65	1300904,1	2713794,0	Картометрический метод	2,50	-
66	1300949,5	2714391,2	Картометрический метод	2,50	-
67	1300904,2	2714567,6	Картометрический метод	2,50	-
68	1300822,7	2714581,4	Картометрический метод	2,50	-
69	1300254,3	2714464,0	Картометрический метод	2,50	-
70	1299735,8	2714723,0	Картометрический метод	2,50	-
71	1299637,2	2714695,0	Картометрический метод	2,50	-
72	1299529,8	2714446,6	Картометрический метод	2,50	-
73	1299424,8	2714304,0	Картометрический метод	2,50	-
74	1297725,2	2713878,7	Картометрический метод	2,50	-
75	1297342,2	2713982,9	Картометрический метод	2,50	-
76	1297246,2	2714167,7	Картометрический метод	2,50	-
77	1296987,3	2714213,8	Картометрический метод	2,50	-
78	1296903,5	2714318,2	Картометрический метод	2,50	-
79	1296482,5	2714527,4	Картометрический метод	2,50	-
80	1295929,7	2714518,8	Картометрический метод	2,50	-
81	1295799,8	2714493,9	Картометрический	2,50	-

			метод		
82	1295452,7	2714530,8	Картометрический метод	2,50	-
83	1294913,0	2714296,1	Картометрический метод	2,50	-
84	1294167,1	2713784,7	Картометрический метод	2,50	-
85	1293574,8	2713842,5	Картометрический метод	2,50	-
86	1293378,4	2713783,1	Картометрический метод	2,50	-
87	1293066,5	2713800,4	Картометрический метод	2,50	-
88	1292842,6	2714107,5	Картометрический метод	2,50	-
89	1292801,5	2714378,9	Картометрический метод	2,50	-
90	1292586,8	2714516,5	Картометрический метод	2,50	-
91	1292414,9	2714841,3	Картометрический метод	2,50	-
92	1292354,8	2715054,0	Картометрический метод	2,50	-
93	1292115,5	2715169,9	Картометрический метод	2,50	-
94	1291325,8	2715819,5	Картометрический метод	2,50	-
95	1291077,2	2715855,5	Картометрический метод	2,50	-
96	1290642,5	2716467,3	Картометрический метод	2,50	-
97	1290470,7	2716443,4	Картометрический метод	2,50	-
98	1290044,0	2716637,7	Картометрический метод	2,50	-
99	1289918,9	2716855,0	Картометрический	2,50	-

			метод		
100	1289690,2	2717114,1	Картометрический метод	2,50	-
101	1288892,7	2716927,6	Картометрический метод	2,50	-
102	1287083,3	2717145,0	Картометрический метод	2,50	-
103	1286728,6	2717187,6	Картометрический метод	2,50	-
104	1285609,9	2717756,4	Картометрический метод	2,50	-
105	1285629,4	2718355,7	Картометрический метод	2,50	-
106	1284477,1	2718408,9	Картометрический метод	2,50	-
107	1284362,6	2718640,6	Картометрический метод	2,50	-
108	1284125,9	2718674,4	Картометрический метод	2,50	-
109	1283782,8	2718307,0	Картометрический метод	2,50	-
110	1283114,7	2718930,5	Картометрический метод	2,50	-
111	1283424,9	2719529,4	Картометрический метод	2,50	-
112	1283449,6	2720009,2	Картометрический метод	2,50	-
113	1283641,7	2720539,6	Картометрический метод	2,50	-
114	1284010,3	2721070,4	Картометрический метод	2,50	-
115	1283667,8	2721322,4	Картометрический метод	2,50	-
116	1282277,1	2720352,6	Картометрический метод	2,50	-
117	1281823,9	2720120,3	Картометрический	2,50	-

			метод		
118	1281354,2	2719321,0	Картометрический метод	2,50	-
119	1280415,5	2719877,4	Картометрический метод	2,50	-
120	1280010,5	2719950,0	Картометрический метод	2,50	-
121	1279500,7	2719914,0	Картометрический метод	2,50	-
122	1278908,3	2720058,6	Картометрический метод	2,50	-
123	1278482,4	2719650,4	Картометрический метод	2,50	-
124	1277593,5	2720573,9	Картометрический метод	2,50	-
125	1276717,8	2720116,6	Картометрический метод	2,50	-
126	1276277,4	2720210,1	Картометрический метод	2,50	-
127	1275719,7	2720003,1	Картометрический метод	2,50	-
128	1275825,6	2719204,2	Картометрический метод	2,50	-
129	1275499,7	2719081,3	Картометрический метод	2,50	-
130	1275155,7	2719284,4	Картометрический метод	2,50	-
131	1274928,9	2719916,3	Картометрический метод	2,50	-
132	1275358,9	2720410,4	Картометрический метод	2,50	-
133	1275054,9	2720587,4	Картометрический метод	2,50	-
134	1274696,3	2720707,7	Картометрический метод	2,50	-
135	1273755,2	2720927,2	Картометрический	2,50	-

			метод		
136	1273469,5	2721267,0	Картометрический метод	2,50	-
137	1272842,2	2721000,9	Картометрический метод	2,50	-
138	1272831,0	2720882,5	Картометрический метод	2,50	-
139	1273402,8	2720508,6	Картометрический метод	2,50	-
140	1273756,7	2719768,3	Картометрический метод	2,50	-
141	1273602,5	2719425,9	Картометрический метод	2,50	-
142	1273370,1	2719312,7	Картометрический метод	2,50	-
143	1273063,5	2719831,7	Картометрический метод	2,50	-
144	1273142,1	2720177,9	Картометрический метод	2,50	-
145	1272925,3	2720404,5	Картометрический метод	2,50	-
146	1272540,9	2720549,0	Картометрический метод	2,50	-
147	1272300,2	2720909,8	Картометрический метод	2,50	-
148	1272571,6	2721494,9	Картометрический метод	2,50	-
149	1271670,3	2721933,8	Картометрический метод	2,50	-
150	1271433,5	2721881,2	Картометрический метод	2,50	-
151	1270960,1	2720011,5	Картометрический метод	2,50	-
152	1270335,1	2719162,2	Картометрический метод	2,50	-
153	1269822,4	2717874,1	Картометрический	2,50	-

			метод		
154	1269327,2	2717923,1	Картометрический метод	2,50	-
155	1269389,4	2718551,9	Картометрический метод	2,50	-
156	1269679,2	2719211,2	Картометрический метод	2,50	-
157	1269239,7	2719235,6	Картометрический метод	2,50	-
158	1268142,0	2718515,3	Картометрический метод	2,50	-
159	1267323,6	2716933,0	Картометрический метод	2,50	-
160	1267227,8	2715271,7	Картометрический метод	2,50	-
161	1267678,5	2715489,9	Картометрический метод	2,50	-
162	1268304,3	2715390,9	Картометрический метод	2,50	-
163	1268226,3	2714898,3	Картометрический метод	2,50	-
164	1267192,8	2714894,8	Картометрический метод	2,50	-
165	1266998,2	2713160,2	Картометрический метод	2,50	-
166	1266808,9	2712897,5	Картометрический метод	2,50	-
167	1266989,2	2712684,0	Картометрический метод	2,50	-
168	1267677,3	2712841,1	Картометрический метод	2,50	-
169	1267934,6	2711806,8	Картометрический метод	2,50	-
170	1268133,7	2711790,0	Картометрический метод	2,50	-
171	1268495,2	2712769,2	Картометрический	2,50	-

			метод		
172	1269671,6	2713136,6	Картометрический метод	2,50	-
173	1269868,5	2712475,8	Картометрический метод	2,50	-
174	1268965,9	2711810,5	Картометрический метод	2,50	-
175	1269444,6	2709771,8	Картометрический метод	2,50	-
176	1268680,7	2709460,5	Картометрический метод	2,50	-
177	1267477,8	2710080,3	Картометрический метод	2,50	-
178	1266086,3	2711746,6	Картометрический метод	2,50	-
179	1266209,8	2712019,9	Картометрический метод	2,50	-
180	1265326,1	2712957,1	Картометрический метод	2,50	-
181	1264898,1	2712842,9	Картометрический метод	2,50	-
182	1264961,4	2712269,0	Картометрический метод	2,50	-
183	1264118,7	2712492,3	Картометрический метод	2,50	-
184	1261953,2	2712697,2	Картометрический метод	2,50	-
185	1261128,9	2712263,4	Картометрический метод	2,50	-
186	1259032,6	2712538,0	Картометрический метод	2,50	-
187	1259400,0	2711043,7	Картометрический метод	2,50	-
188	1259398,4	2710494,8	Картометрический метод	2,50	-
189	1256941,4	2710132,1	Картометрический	2,50	-

			метод		
190	1255836,6	2709704,0	Картометрический метод	2,50	-
191	1255024,9	2710529,5	Картометрический метод	2,50	-
192	1254394,8	2710304,2	Картометрический метод	2,50	-
193	1254270,2	2710260,4	Картометрический метод	2,50	-
194	1254054,4	2708310,4	Картометрический метод	2,50	-
195	1253517,3	2708378,7	Картометрический метод	2,50	-
196	1253753,1	2710432,8	Картометрический метод	2,50	-
197	1253584,6	2710508,2	Картометрический метод	2,50	-
198	1253329,8	2710171,4	Картометрический метод	2,50	-
199	1252402,5	2710622,0	Картометрический метод	2,50	-
200	1252230,6	2710896,5	Картометрический метод	2,50	-
201	1251288,9	2711110,8	Картометрический метод	2,50	-
202	1251340,6	2712218,3	Картометрический метод	2,50	-
203	1253354,6	2713239,6	Картометрический метод	2,50	-
204	1255502,5	2713385,5	Картометрический метод	2,50	-
205	1257062,3	2714476,4	Картометрический метод	2,50	-
206	1257285,2	2714884,4	Картометрический метод	2,50	-
207	1257087,9	2715256,9	Картометрический	2,50	-

			метод		
208	1254906,3	2715819,5	Картометрический метод	2,50	-
209	1253992,1	2715350,5	Картометрический метод	2,50	-
210	1252259,7	2715597,1	Картометрический метод	2,50	-
211	1250354,7	2716997,9	Картометрический метод	2,50	-
212	1249826,3	2717523,6	Картометрический метод	2,50	-
213	1250044,6	2719057,3	Картометрический метод	2,50	-
214	1254053,9	2718842,8	Картометрический метод	2,50	-
215	1254845,8	2722779,2	Картометрический метод	2,50	-
216	1255721,6	2722637,8	Картометрический метод	2,50	-
217	1256031,4	2721968,7	Картометрический метод	2,50	-
218	1256729,6	2721686,1	Картометрический метод	2,50	-
219	1257023,2	2720939,6	Картометрический метод	2,50	-
220	1258223,3	2720893,1	Картометрический метод	2,50	-
221	1259383,8	2720076,9	Картометрический метод	2,50	-
222	1259120,3	2722687,7	Картометрический метод	2,50	-
223	1259158,8	2724021,7	Картометрический метод	2,50	-
224	1258705,4	2726063,4	Картометрический метод	2,50	-
225	1258757,3	2726861,5	Картометрический	2,50	-

			метод		
226	1259114,9	2727732,6	Картометрический метод	2,50	-
228	1257451,7	2728255,0	Картометрический метод	2,50	-
229	1257109,7	2728282,6	Картометрический метод	2,50	-
230	1256976,6	2727605,7	Картометрический метод	2,50	-
231	1256656,8	2727439,0	Картометрический метод	2,50	-
232	1256531,2	2727283,5	Картометрический метод	2,50	-
233	1256694,6	2727067,9	Картометрический метод	2,50	-
234	1256288,1	2726653,3	Картометрический метод	2,50	-
235	1255768,8	2727172,7	Картометрический метод	2,50	-
236	1256065,1	2727844,0	Картометрический метод	2,50	-
237	1256699,9	2728333,9	Картометрический метод	2,50	-
238	1256723,0	2729329,9	Картометрический метод	2,50	-
239	1255878,4	2730937,9	Картометрический метод	2,50	-
240	1255400,9	2731017,2	Картометрический метод	2,50	-
241	1254257,3	2730822,2	Картометрический метод	2,50	-
242	1254463,5	2730065,2	Картометрический метод	2,50	-
243	1254213,4	2729560,6	Картометрический метод	2,50	-
244	1253584,9	2729872,3	Картометрический	2,50	-

			метод		
245	1253835,0	2730799,6	Картометрический метод	2,50	-
246	1252909,4	2730877,1	Картометрический метод	2,50	-
247	1252800,3	2729440,6	Картометрический метод	2,50	-
248	1251913,4	2729135,1	Картометрический метод	2,50	-
249	1252368,8	2728316,8	Картометрический метод	2,50	-
250	1252597,7	2728407,1	Картометрический метод	2,50	-
251	1254391,3	2728359,5	Картометрический метод	2,50	-
252	1254712,5	2727536,9	Картометрический метод	2,50	-
253	1254180,7	2727291,9	Картометрический метод	2,50	-
254	1253906,9	2727946,5	Картометрический метод	2,50	-
255	1252518,2	2727928,2	Картометрический метод	2,50	-
256	1252662,1	2727273,7	Картометрический метод	2,50	-
257	1253096,8	2726642,5	Картометрический метод	2,50	-
258	1252636,7	2726309,9	Картометрический метод	2,50	-
259	1252245,3	2726820,5	Картометрический метод	2,50	-
260	1252242,5	2727076,3	Картометрический метод	2,50	-
261	1251872,8	2727402,2	Картометрический метод	2,50	-
262	1252094,3	2727924,2	Картометрический	2,50	-

			метод		
263	1251998,4	2728127,3	Картометрический метод	2,50	-
264	1250873,4	2727077,4	Картометрический метод	2,50	-
265	1250496,2	2725931,1	Картометрический метод	2,50	-
266	1249952,0	2726020,9	Картометрический метод	2,50	-
267	1250051,6	2726624,2	Картометрический метод	2,50	-
268	1250393,7	2727171,9	Картометрический метод	2,50	-
269	1251234,8	2728211,5	Картометрический метод	2,50	-
270	1251542,4	2728851,3	Картометрический метод	2,50	-
271	1251167,3	2729420,3	Картометрический метод	2,50	-
272	1251044,7	2730106,6	Картометрический метод	2,50	-
273	1250580,5	2729880,5	Картометрический метод	2,50	-
274	1250327,6	2730291,1	Картометрический метод	2,50	-
275	1248892,4	2729577,1	Картометрический метод	2,50	-
276	1249018,8	2728608,5	Картометрический метод	2,50	-
277	1249133,9	2728422,7	Картометрический метод	2,50	-
278	1248960,8	2727943,1	Картометрический метод	2,50	-
279	1248651,0	2727794,8	Картометрический метод	2,50	-
280	1248245,2	2727996,4	Картометрический метод	2,50	-

			метод		
281	1247927,6	2727897,2	Картометрический метод	2,50	-
282	1247487,8	2727385,1	Картометрический метод	2,50	-
283	1247205,1	2727143,9	Картометрический метод	2,50	-
284	1247069,6	2726448,6	Картометрический метод	2,50	-
285	1247155,3	2726283,8	Картометрический метод	2,50	-
286	1247334,4	2726191,1	Картометрический метод	2,50	-
287	1247425,8	2726318,8	Картометрический метод	2,50	-
288	1247578,5	2726212,6	Картометрический метод	2,50	-
289	1247552,5	2725904,2	Картометрический метод	2,50	-
290	1247408,1	2725779,9	Картометрический метод	2,50	-
291	1247442,9	2725498,5	Картометрический метод	2,50	-
292	1246839,0	2725498,4	Картометрический метод	2,50	-
293	1246752,7	2726459,2	Картометрический метод	2,50	-
294	1246889,2	2727545,0	Картометрический метод	2,50	-
295	1247470,9	2728747,6	Картометрический метод	2,50	-
296	1246898,0	2728521,7	Картометрический метод	2,50	-
297	1246591,0	2728941,1	Картометрический метод	2,50	-
298	1245503,6	2728760,3	Картометрический метод	2,50	-

			метод		
299	1245107,6	2728522,8	Картометрический метод	2,50	-
300	1245226,7	2727741,3	Картометрический метод	2,50	-
301	1245114,3	2727073,6	Картометрический метод	2,50	-
302	1245195,3	2726411,3	Картометрический метод	2,50	-
303	1245088,2	2725356,1	Картометрический метод	2,50	-
304	1244817,1	2724183,6	Картометрический метод	2,50	-
305	1244578,2	2723740,7	Картометрический метод	2,50	-
306	1244139,1	2723482,5	Картометрический метод	2,50	-
307	1243850,7	2723699,5	Картометрический метод	2,50	-
308	1243846,0	2723874,4	Картометрический метод	2,50	-
309	1243788,5	2724057,9	Картометрический метод	2,50	-
310	1243925,6	2724664,4	Картометрический метод	2,50	-
311	1243851,7	2725608,7	Картометрический метод	2,50	-
312	1244304,3	2726151,5	Картометрический метод	2,50	-
313	1244479,6	2726770,7	Картометрический метод	2,50	-
314	1244018,8	2727474,6	Картометрический метод	2,50	-
315	1243662,1	2727765,0	Картометрический метод	2,50	-
316	1242873,7	2727151,4	Картометрический	2,50	-

			метод		
317	1242828,9	2726871,1	Картометрический метод	2,50	-
318	1242553,9	2726627,9	Картометрический метод	2,50	-
319	1241945,3	2726440,2	Картометрический метод	2,50	-
320	1241560,1	2726442,9	Картометрический метод	2,50	-
321	1241506,9	2725814,2	Картометрический метод	2,50	-
322	1241371,0	2725567,0	Картометрический метод	2,50	-
323	1241302,8	2725325,1	Картометрический метод	2,50	-
324	1241314,7	2724937,7	Картометрический метод	2,50	-
325	1241201,6	2724514,0	Картометрический метод	2,50	-
326	1241355,9	2723894,4	Картометрический метод	2,50	-
327	1241145,5	2723628,2	Картометрический метод	2,50	-
328	1240825,1	2723778,6	Картометрический метод	2,50	-
329	1240868,3	2724909,0	Картометрический метод	2,50	-
330	1238736,1	2725461,9	Картометрический метод	2,50	-
331	1237266,7	2724241,0	Картометрический метод	2,50	-
332	1236579,8	2724289,4	Картометрический метод	2,50	-
334	1234479,6	2725114,3	Картометрический метод	2,50	-
335	1234562,0	2725590,1	Картометрический	2,50	-

			метод		
336	1234709,3	2725852,7	Картометрический метод	2,50	-
337	1234808,6	2726169,0	Картометрический метод	2,50	-
338	1234673,0	2726639,5	Картометрический метод	2,50	-
339	1234421,3	2726774,3	Картометрический метод	2,50	-
340	1234263,1	2726942,4	Картометрический метод	2,50	-
341	1234364,9	2727256,7	Картометрический метод	2,50	-
342	1234389,7	2727520,6	Картометрический метод	2,50	-
343	1234287,5	2727787,4	Картометрический метод	2,50	-
344	1234244,2	2727954,6	Картометрический метод	2,50	-
345	1234271,8	2728340,0	Картометрический метод	2,50	-
346	1234354,5	2728843,5	Картометрический метод	2,50	-
347	1234277,5	2729062,1	Картометрический метод	2,50	-
348	1234087,6	2729199,6	Картометрический метод	2,50	-
349	1233757,7	2729312,8	Картометрический метод	2,50	-
350	1233245,5	2729456,3	Картометрический метод	2,50	-
351	1232948,6	2729601,5	Картометрический метод	2,50	-
352	1232310,0	2730115,3	Картометрический метод	2,50	-
353	1232119,1	2730246,5	Картометрический метод	2,50	-

			метод		
354	1231683,2	2730381,3	Картометрический метод	2,50	-
355	1231523,0	2730503,1	Картометрический метод	2,50	-
356	1231336,1	2730681,9	Картометрический метод	2,50	-
357	1230995,9	2730864,8	Картометрический метод	2,50	-
358	1230699,0	2730989,2	Картометрический метод	2,50	-
359	1230284,8	2731019,6	Картометрический метод	2,50	-
360	1230016,5	2730921,9	Картометрический метод	2,50	-
361	1229774,3	2730760,2	Картометрический метод	2,50	-
362	1229635,1	2730536,0	Картометрический метод	2,50	-
363	1229167,1	2730438,7	Картометрический метод	2,50	-
364	1228799,2	2730451,5	Картометрический метод	2,50	-
365	1228206,3	2730559,0	Картометрический метод	2,50	-
366	1227412,5	2730613,5	Картометрический метод	2,50	-
367	1226880,4	2730693,3	Картометрический метод	2,50	-
368	1226737,2	2730732,3	Картометрический метод	2,50	-
369	1227358,5	2731371,9	Картометрический метод	2,50	-
370	1229956,1	2733294,7	Картометрический метод	2,50	-
371	1229172,9	2734416,7	Картометрический	2,50	-

			метод		
372	1229595,2	2734848,4	Картометрический метод	2,50	-
373	1229876,6	2734642,7	Картометрический метод	2,50	-
374	1230886,6	2733336,0	Картометрический метод	2,50	-
375	1232121,7	2733596,4	Картометрический метод	2,50	-
376	1232472,7	2734496,7	Картометрический метод	2,50	-
377	1232194,9	2734724,0	Картометрический метод	2,50	-
378	1231827,9	2734532,9	Картометрический метод	2,50	-
379	1231477,7	2735003,8	Картометрический метод	2,50	-
380	1231883,8	2735464,7	Картометрический метод	2,50	-
381	1233647,8	2735038,4	Картометрический метод	2,50	-
382	1233874,1	2735531,6	Картометрический метод	2,50	-
383	1232898,9	2735987,3	Картометрический метод	2,50	-
384	1232063,2	2736938,2	Картометрический метод	2,50	-
385	1231701,8	2737999,3	Картометрический метод	2,50	-
386	1230966,6	2738981,6	Картометрический метод	2,50	-
387	1229360,7	2740137,1	Картометрический метод	2,50	-
388	1229030,3	2739786,4	Картометрический метод	2,50	-
389	1228957,3	2738159,1	Картометрический	2,50	-

			метод		
390	1228448,6	2737625,3	Картометрический метод	2,50	-
391	1228319,8	2736482,3	Картометрический метод	2,50	-
392	1228174,9	2736475,5	Картометрический метод	2,50	-
393	1228122,7	2737928,4	Картометрический метод	2,50	-
394	1227823,4	2738224,3	Картометрический метод	2,50	-
395	1228296,3	2738702,6	Картометрический метод	2,50	-
396	1228298,4	2739415,0	Картометрический метод	2,50	-
397	1227965,2	2739895,1	Картометрический метод	2,50	-
398	1226252,8	2740055,0	Картометрический метод	2,50	-
399	1225551,6	2739916,2	Картометрический метод	2,50	-
400	1226121,0	2739122,9	Картометрический метод	2,50	-
401	1227039,3	2738931,4	Картометрический метод	2,50	-
402	1227157,8	2738040,5	Картометрический метод	2,50	-
403	1226502,3	2737911,3	Картометрический метод	2,50	-
404	1226014,3	2738432,8	Картометрический метод	2,50	-
405	1225325,1	2738010,2	Картометрический метод	2,50	-
406	1225014,2	2737524,9	Картометрический метод	2,50	-
407	1224530,5	2736897,8	Картометрический	2,50	-

			метод		
408	1224042,0	2737307,2	Картометрический метод	2,50	-
409	1225140,3	2738578,7	Картометрический метод	2,50	-
410	1224692,9	2739462,4	Картометрический метод	2,50	-
411	1223080,8	2738653,0	Картометрический метод	2,50	-
412	1223182,7	2737630,9	Картометрический метод	2,50	-
413	1222302,6	2736662,8	Картометрический метод	2,50	-
414	1221831,9	2736691,3	Картометрический метод	2,50	-
415	1221549,0	2736811,9	Картометрический метод	2,50	-
416	1221324,9	2736416,6	Картометрический метод	2,50	-
417	1220886,7	2735901,0	Картометрический метод	2,50	-
418	1220527,9	2735225,5	Картометрический метод	2,50	-
419	1220474,2	2734963,1	Картометрический метод	2,50	-
420	1220882,6	2735075,9	Картометрический метод	2,50	-
421	1221551,5	2734979,1	Картометрический метод	2,50	-
422	1221833,3	2735257,8	Картометрический метод	2,50	-
423	1222183,3	2734958,1	Картометрический метод	2,50	-
424	1221852,7	2734589,4	Картометрический метод	2,50	-
425	1220391,9	2734516,1	Картометрический	2,50	-

			метод		
426	1220278,9	2733875,1	Картометрический метод	2,50	-
427	1220720,8	2733762,2	Картометрический метод	2,50	-
428	1220814,3	2732934,7	Картометрический метод	2,50	-
429	1221631,5	2732586,3	Картометрический метод	2,50	-
430	1222076,3	2732654,7	Картометрический метод	2,50	-
431	1223054,9	2733705,7	Картометрический метод	2,50	-
432	1223817,4	2733720,7	Картометрический метод	2,50	-
433	1224982,7	2734082,2	Картометрический метод	2,50	-
434	1225280,9	2733382,3	Картометрический метод	2,50	-
435	1225869,6	2733554,0	Картометрический метод	2,50	-
436	1225891,0	2734056,4	Картометрический метод	2,50	-
437	1226096,9	2735016,1	Картометрический метод	2,50	-
438	1227959,3	2736173,9	Картометрический метод	2,50	-
439	1228421,3	2735669,6	Картометрический метод	2,50	-
440	1227752,1	2735056,5	Картометрический метод	2,50	-
441	1226567,9	2734417,9	Картометрический метод	2,50	-
442	1226414,5	2733437,3	Картометрический метод	2,50	-
443	1227421,6	2733308,3	Картометрический	2,50	-

			метод		
444	1227448,8	2732689,2	Картометрический метод	2,50	-
445	1227057,4	2732675,0	Картометрический метод	2,50	-
446	1226966,8	2732771,2	Картометрический метод	2,50	-
447	1226725,4	2732861,4	Картометрический метод	2,50	-
448	1226684,1	2732902,8	Картометрический метод	2,50	-
449	1226649,0	2733014,0	Картометрический метод	2,50	-
450	1226343,1	2733020,3	Картометрический метод	2,50	-
451	1226046,1	2733092,0	Картометрический метод	2,50	-
452	1225338,6	2732930,5	Картометрический метод	2,50	-
453	1224917,1	2732979,7	Картометрический метод	2,50	-
454	1224770,7	2731954,2	Картометрический метод	2,50	-
455	1225049,0	2731321,4	Картометрический метод	2,50	-
456	1224859,8	2731228,9	Картометрический метод	2,50	-
457	1224536,8	2731224,6	Картометрический метод	2,50	-
458	1224244,7	2731593,3	Картометрический метод	2,50	-
459	1224507,3	2733042,0	Картометрический метод	2,50	-
460	1224046,7	2733185,6	Картометрический метод	2,50	-
461	1224052,3	2732853,0	Картометрический	2,50	-

			метод		
462	1223376,4	2732840,1	Картометрический метод	2,50	-
463	1222948,9	2732889,4	Картометрический метод	2,50	-
464	1222139,7	2731749,2	Картометрический метод	2,50	-
465	1221286,1	2732213,3	Картометрический метод	2,50	-
466	1220825,1	2732359,8	Картометрический метод	2,50	-
467	1220875,0	2731569,4	Картометрический метод	2,50	-
468	1220442,1	2729987,5	Картометрический метод	2,50	-
469	1220106,0	2728395,5	Картометрический метод	2,50	Далее 27,3 км на СЗ вдоль русла реки Вовырвошьеха н до точки N 470
470	1231237,1	2718849,2	Картометрический метод	2,50	-
471	1231409,4	2718164,6	Картометрический метод	2,50	-
472	1231519,5	2717279,3	Картометрический метод	2,50	-
473	1231252,1	2716247,3	Картометрический метод	2,50	-
474	1229259,7	2711236,9	Картометрический метод	2,50	-
475	1228892,5	2710745,3	Картометрический метод	2,50	-
476	1228220,0	2709844,9	Картометрический метод	2,50	-
477	1227759,2	2699747,7	Картометрический метод	2,50	-
478	1227857,5	2699690,3	Картометрический	2,50	-

			метод		
479	1227920,6	2699613,9	Картометрический метод	2,50	-
480	1228118,0	2699480,3	Картометрический метод	2,50	-
481	1228138,9	2699405,4	Картометрический метод	2,50	-
482	1228026,0	2697329,4	Картометрический метод	2,50	-
483	1227987,4	2695842,7	Картометрический метод	2,50	-
484	1227945,2	2694285,1	Картометрический метод	2,50	-
485	1227933,9	2693872,3	Картометрический метод	2,50	-
486	1227856,5	2691875,1	Картометрический метод	2,50	-
487	1227732,4	2689726,7	Картометрический метод	2,50	-
488	1227637,0	2687808,1	Картометрический метод	2,50	-
489	1227509,0	2686031,5	Картометрический метод	2,50	-
490	1227376,0	2683970,6	Картометрический метод	2,50	-
491	1227317,6	2682138,9	Картометрический метод	2,50	-
492	1227263,3	2680437,6	Картометрический метод	2,50	-
493	1231777,1	2680229,9	Картометрический метод	2,50	-
494	1235760,3	2680043,4	Картометрический метод	2,50	-
495	1239745,3	2679873,1	Картометрический метод	2,50	-
496	1243737,9	2679883,2	Картометрический	2,50	-

			метод		
497	1247893,3	2679745,8	Картометрический метод	2,50	далее 1,2 км, огибая озеро Тохлынглор с запада до точки N 498
498	1248076,2	2679728,7	Картометрический метод	2,50	-
499	1251771,0	2679590,8	Картометрический метод	2,50	-
500	1251758,2	2679029,5	Картометрический метод	2,50	-
501	1255169,0	2678763,1	Картометрический метод	2,50	-
502	1255178,9	2678741,5	Картометрический метод	2,50	-
503	1255153,6	2678710,7	Картометрический метод	2,50	-
504	1255133,1	2678692,5	Картометрический метод	2,50	-
505	1255134,2	2678666,9	Картометрический метод	2,50	-
506	1255152,6	2678640,7	Картометрический метод	2,50	-
507	1255225,3	2678656,7	Картометрический метод	2,50	-
508	1255264,2	2678697,6	Картометрический метод	2,50	-
509	1255297,3	2678755,6	Картометрический метод	2,50	-
510	1255822,8	2678717,5	Картометрический метод	2,50	-
511	1256240,3	2685854,8	Картометрический метод	2,50	-
512	1256260,1	2685853,5	Картометрический метод	2,50	-
513	1256285,4	2685839,2	Картометрический метод	2,50	-

			метод		
514	1256301,3	2685817,0	Картометрический метод	2,50	-
515	1256325,0	2685811,2	Картометрический метод	2,50	-
516	1256394,9	2685840,5	Картометрический метод	2,50	-
517	1256416,2	2685892,1	Картометрический метод	2,50	-
518	1256448,1	2685940,8	Картометрический метод	2,50	-
519	1256467,4	2686026,3	Картометрический метод	2,50	-
520	1256442,7	2686078,8	Картометрический метод	2,50	-
521	1256423,4	2686145,8	Картометрический метод	2,50	-
522	1256460,7	2686177,2	Картометрический метод	2,50	-
523	1256482,4	2686205,5	Картометрический метод	2,50	-
524	1256469,2	2686233,9	Картометрический метод	2,50	-
525	1256429,0	2686285,2	Картометрический метод	2,50	-
526	1256390,4	2686296,2	Картометрический метод	2,50	-
527	1256335,1	2686227,9	Картометрический метод	2,50	-
528	1256318,9	2686184,4	Картометрический метод	2,50	-
529	1256298,5	2686175,2	Картометрический метод	2,50	-
530	1256250,2	2686174,1	Картометрический метод	2,50	-
531	1256310,2	2687407,3	Картометрический	2,50	-

			метод		
532	1259504,8	2687307,1	Картометрический метод	2,50	-
533	1260097,5	2687280,7	Картометрический метод	2,50	-
534	1261957,7	2686935,0	Картометрический метод	2,50	-
535	1263527,7	2686845,7	Картометрический метод	2,50	-
536	1268241,2	2686467,3	Картометрический метод	2,50	-
537	1272196,3	2686280,2	Картометрический метод	2,50	-
538	1274650,4	2686097,4	Картометрический метод	2,50	далее 1,3 км, огибая озеро Лорверты-Айеганлор с севера до точки N 539
539	1274843,5	2686906,9	Картометрический метод	2,50	-
540	1275960,4	2686789,7	Картометрический метод	2,50	-
541	1279742,2	2685650,9	Картометрический метод	2,50	-
542	1287119,0	2685149,5	Картометрический метод	2,50	-
543	1289792,2	2684967,8	Картометрический метод	2,50	-
544	1292424,0	2684949,8	Картометрический метод	2,50	-
545	1292755,0	2691703,6	Картометрический метод	2,50	-
546	1292826,9	2691829,8	Картометрический метод	2,50	-
547	1292965,2	2691874,4	Картометрический метод	2,50	-

548	1316131,2	2690447,7	Картометрический метод	2,50	-
549	1316185,5	2692125,5	Картометрический метод	2,50	далее 2,8 км на СВ вдоль русла реки Вовырвошьеха и до точки N 1
Внутренний контур N 1					
550	1311044,6	2702975,0	Картометрический метод	2,50	-
551	1311179,7	2702962,7	Картометрический метод	2,50	-
552	1311169,6	2702840,8	Картометрический метод	2,50	-
553	1311035,4	2702853,4	Картометрический метод	2,50	-
Внутренний контур N 2					
554	1286495,8	2714263,1	Картометрический метод	2,50	-
555	1286452,0	2714559,6	Картометрический метод	2,50	-
556	1286295,4	2714539,3	Картометрический метод	2,50	-
557	1286336,1	2714239,0	Картометрический метод	2,50	-
Внутренний контур N 3					
558	1279540,6	2709099,2	Картометрический метод	2,50	-
559	1279549,1	2709253,7	Картометрический метод	2,50	-
560	1279262,2	2709265,1	Картометрический метод	2,50	-
561	1279253,7	2709110,8	Картометрический метод	2,50	-
Внутренний контур N 4					
562	1262460,5	2711212,9	Картометрический метод	2,50	-

			метод		
563	1262478,3	2711399,3	Картометрический метод	2,50	-
564	1262308,1	2711415,5	Картометрический метод	2,50	-
565	1262290,7	2711229,0	Картометрический метод	2,50	-
Внутренний контур N 5					
566	1252945,2	2720668,5	Картометрический метод	2,50	-
567	1252908,9	2720833,3	Картометрический метод	2,50	-
568	1252673,4	2720782,0	Картометрический метод	2,50	-
569	1252709,9	2720616,7	Картометрический метод	2,50	-
Внутренний контур N 6					
570	1247268,6	2722340,9	Картометрический метод	2,50	-
571	1247202,7	2722562,5	Картометрический метод	2,50	-
572	1247079,4	2722523,7	Картометрический метод	2,50	-
573	1247144,6	2722299,6	Картометрический метод	2,50	-
Внутренний контур N 7					
574	1242486,5	2705615,8	Картометрический метод	2,50	-
575	1242498,1	2705743,5	Картометрический метод	2,50	-
576	1242342,1	2705759,2	Картометрический метод	2,50	-
577	1242330,4	2705630,4	Картометрический метод	2,50	-
Внутренний контур N 8					

578	1243897,1	2709960,4	Картометрический метод	2,50	-
579	1243752,8	2710082,7	Картометрический метод	2,50	-
580	1243549,0	2709841,7	Картометрический метод	2,50	-
581	1243691,9	2709716,5	Картометрический метод	2,50	-
Внутренний контур N 9					
582	1242046,8	2717690,2	Картометрический метод	2,50	-
583	1242060,6	2717829,0	Картометрический метод	2,50	-
584	1241846,8	2717849,6	Картометрический метод	2,50	-
585	1241833,7	2717711,1	Картометрический метод	2,50	-
Внутренний контур N 10					
586	1231378,6	2720159,5	Картометрический метод	2,50	-
587	1231389,3	2720279,3	Картометрический метод	2,50	-
588	1231269,8	2720290,0	Картометрический метод	2,50	-
589	1231259,0	2720170,5	Картометрический метод	2,50	-
Внутренний контур N 11					
590	1227741,3	2728081,5	Картометрический метод	2,50	-
591	1227752,2	2728201,2	Картометрический метод	2,50	-
592	1227633,0	2728212,7	Картометрический метод	2,50	-
593	1227621,5	2728092,9	Картометрический метод	2,50	-
3. Сведения о характерных точках части (частей) границы объекта					

Обозначение характерных точек части границы	Координаты, м		Метод определения координат характерной точки	Средняя квадратическая погрешность положения характерной точки (Mt), м	Описание обозначения точки на местности (при наличии)
	X	Y			
-					

Раздел 3

СВЕДЕНИЯ О МЕСТОПОЛОЖЕНИИ ИЗМЕНЕННЫХ (УТОЧНЕННЫХ) ГРАНИЦ ОБЪЕКТА							
1. Система координат МСК 86, зона 2							
2. Сведения о характерных точках границ объекта							
Обозначение характерных точек границ	Существующие координаты, м		Измененные (уточненные) координаты, м		Метод определения координат характерной точки	Средняя квадратическая погрешность положения характерной точки (Mt), м	Описание обозначения точки на местности (при наличии)
	X	Y	X	Y			
-							
3. Сведения о характерных точках части (частей) границы объекта							
-							

Раздел 4

ПЛАН ГРАНИЦ ОБЪЕКТА
ПРИРОДНЫЙ ПАРК "НУМТО"

Схема расположения листов

Лист 1

ПЛАН ГРАНИЦ ОБЪЕКТА
Природный парк "Нумто"

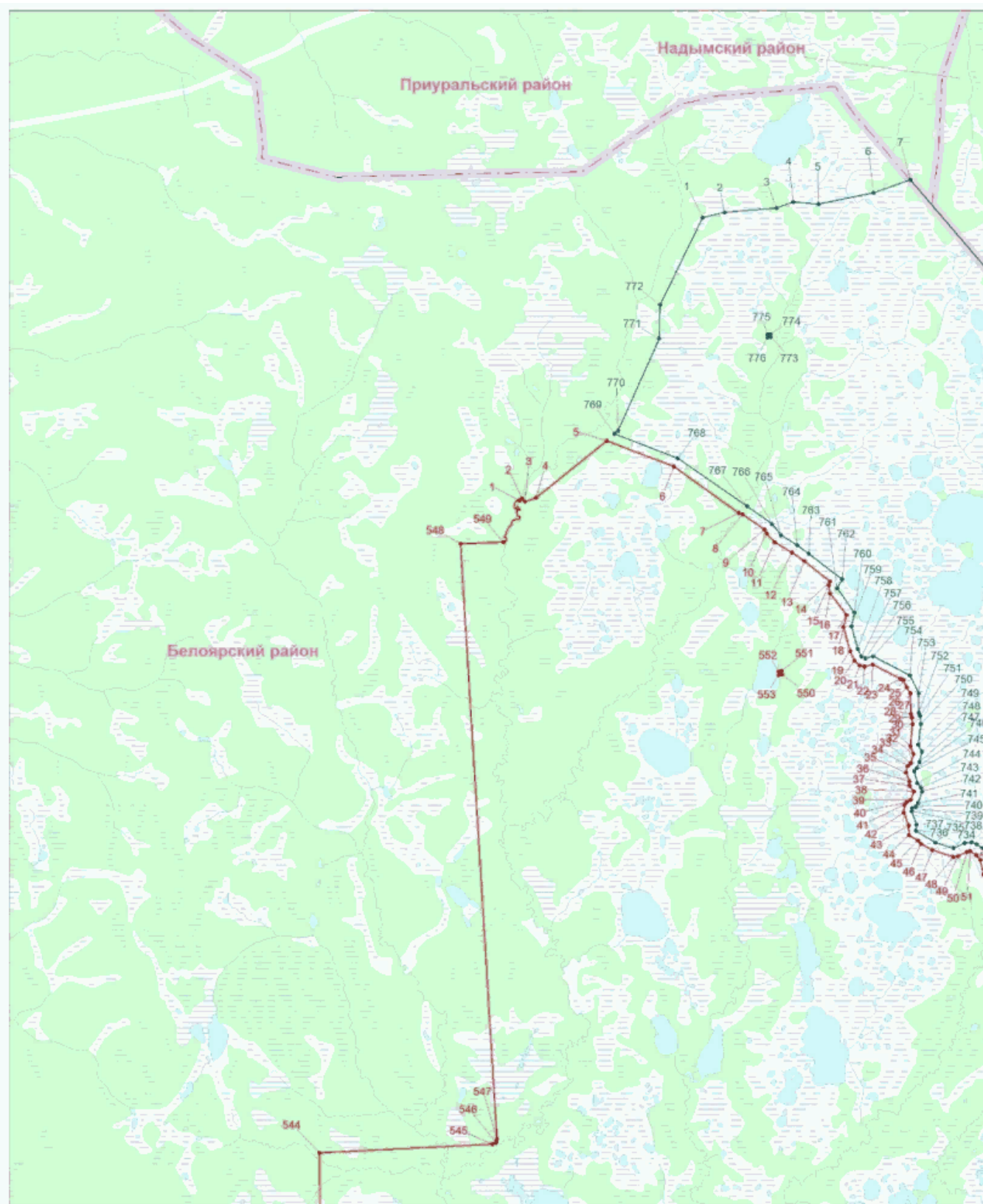

Масштаб 1:200000

Лист 2

ПЛАН ГРАНИЦ ОБЪЕКТА
Природный парк "Нумто"

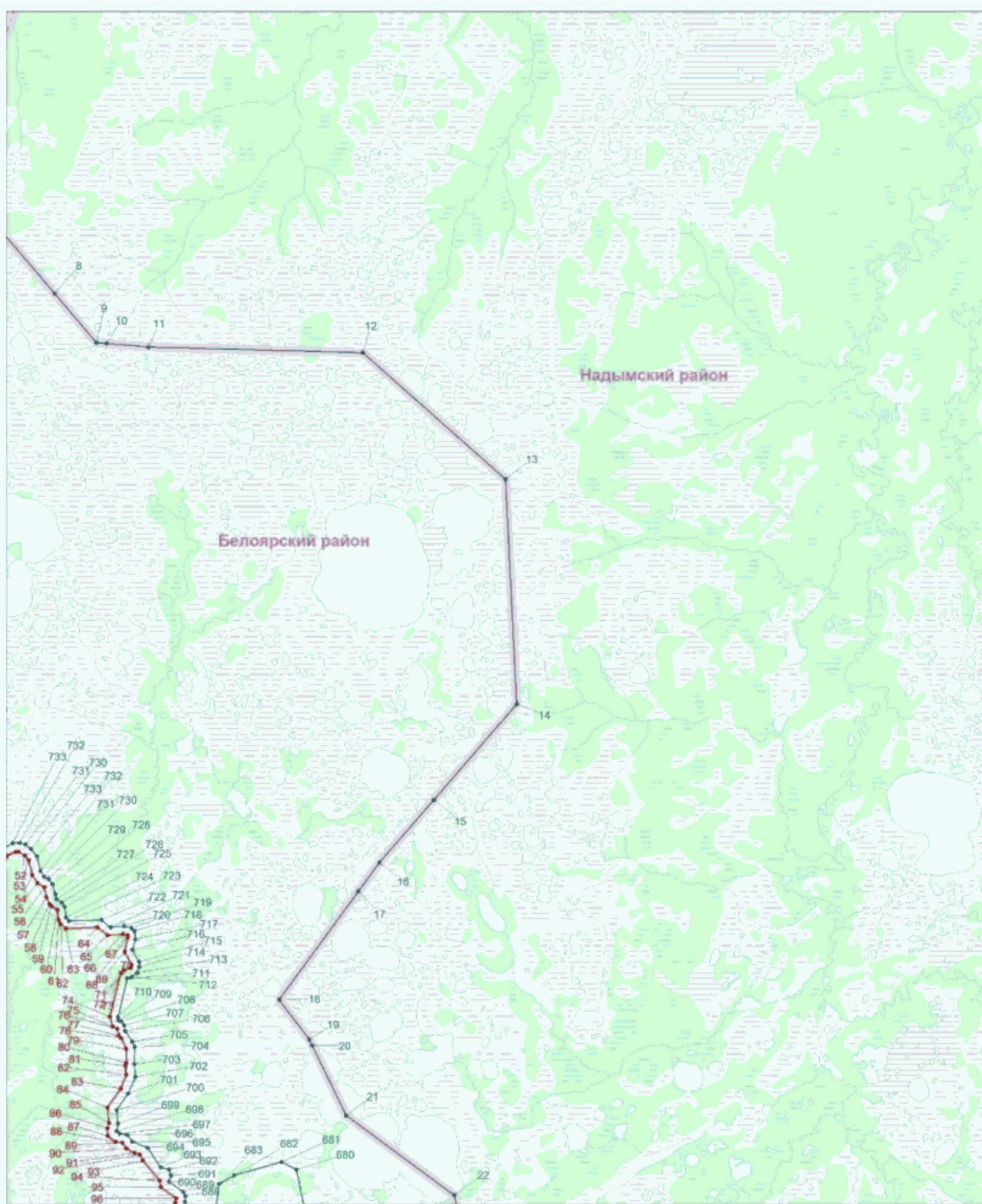

Масштаб 1:200000

Лист 3

ПЛАН ГРАНИЦ ОБЪЕКТА
Природный парк "Нумто"

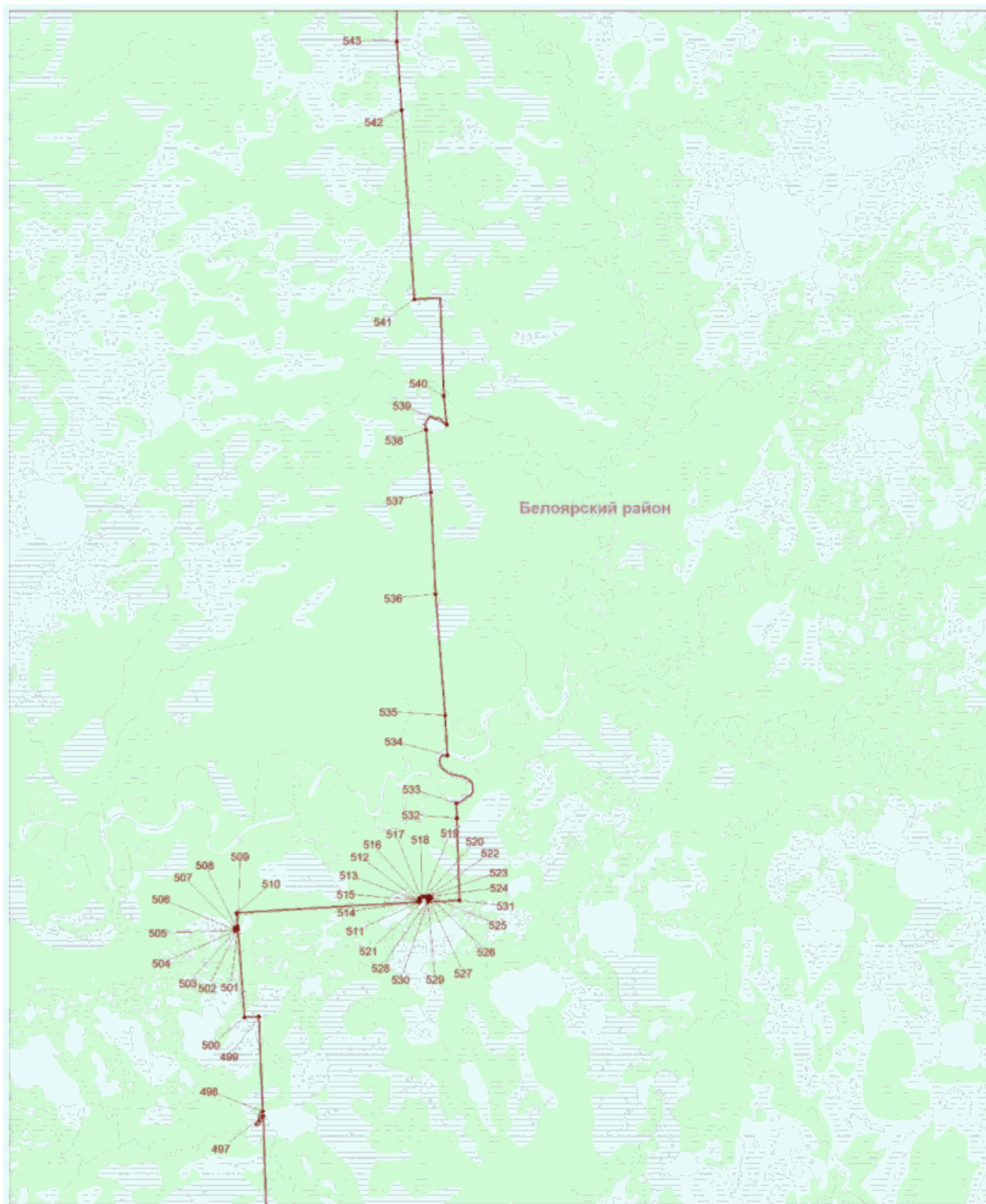

Масштаб 1:200000

Лист 4

ПЛАН ГРАНИЦ ОБЪЕКТА
Природный парк "Нумто"

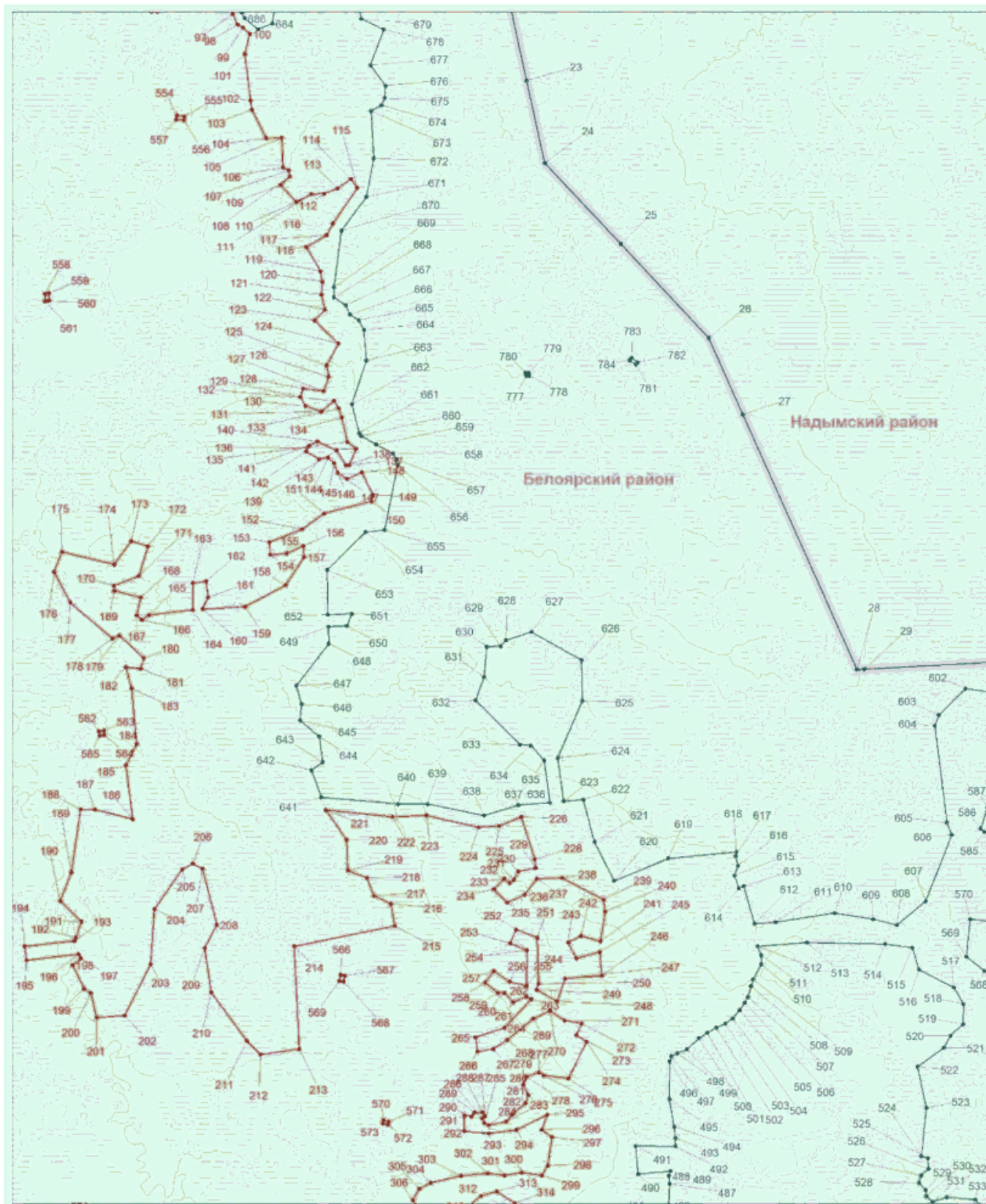

Масштаб 1:200000

Лист 5

ПЛАН ГРАНИЦ ОБЪЕКТА
Природный парк "Нумто"

Лист 6

ПЛАН ГРАНИЦ ОБЪЕКТА Природный парк "Нумто"

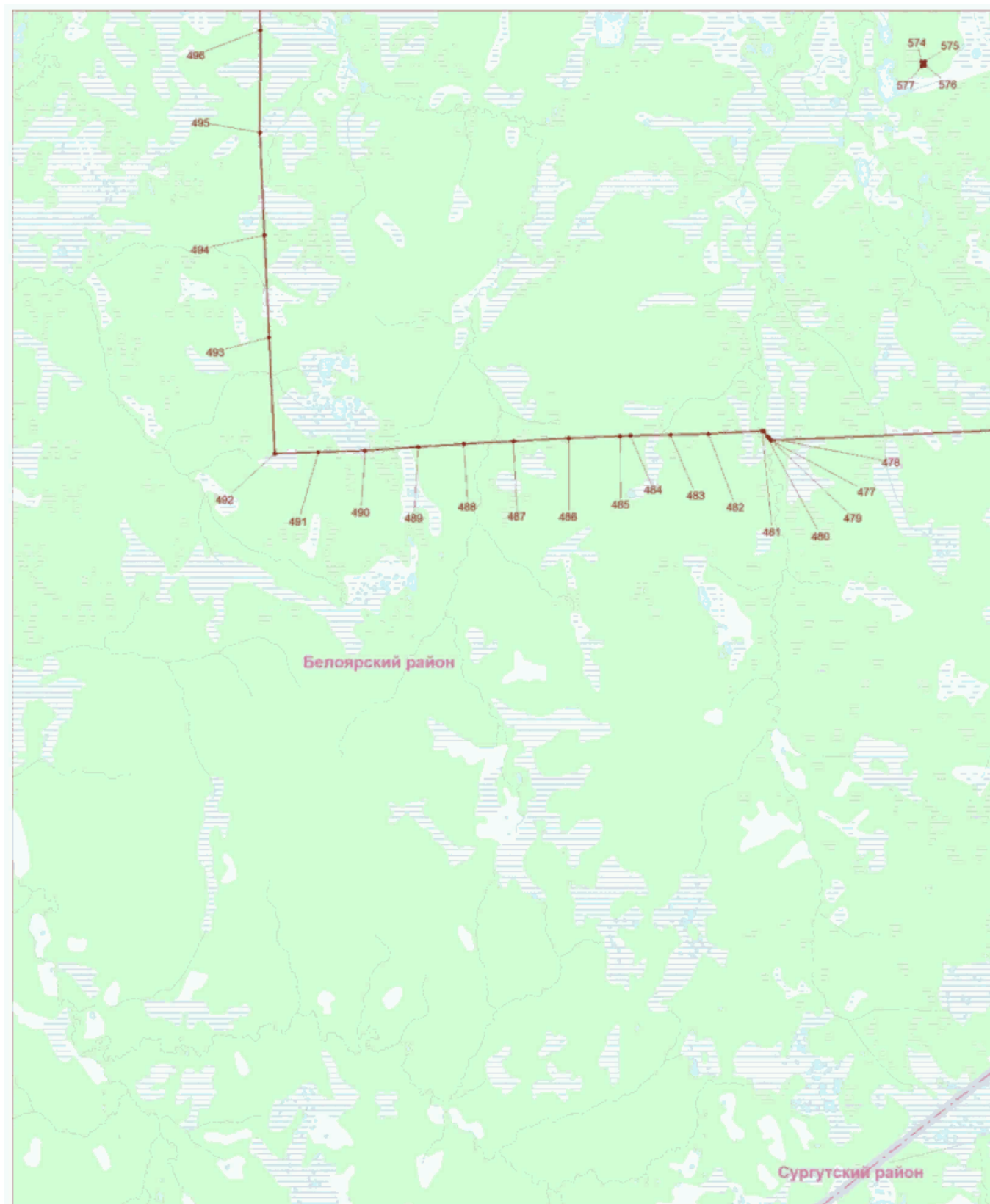

Масштаб 1:200000

Лист 7

ПЛАН ГРАНИЦ ОБЪЕКТА Природный парк "Нумто"

ПЛАН ГРАНИЦ ОБЪЕКТА Природный парк "Нумто"

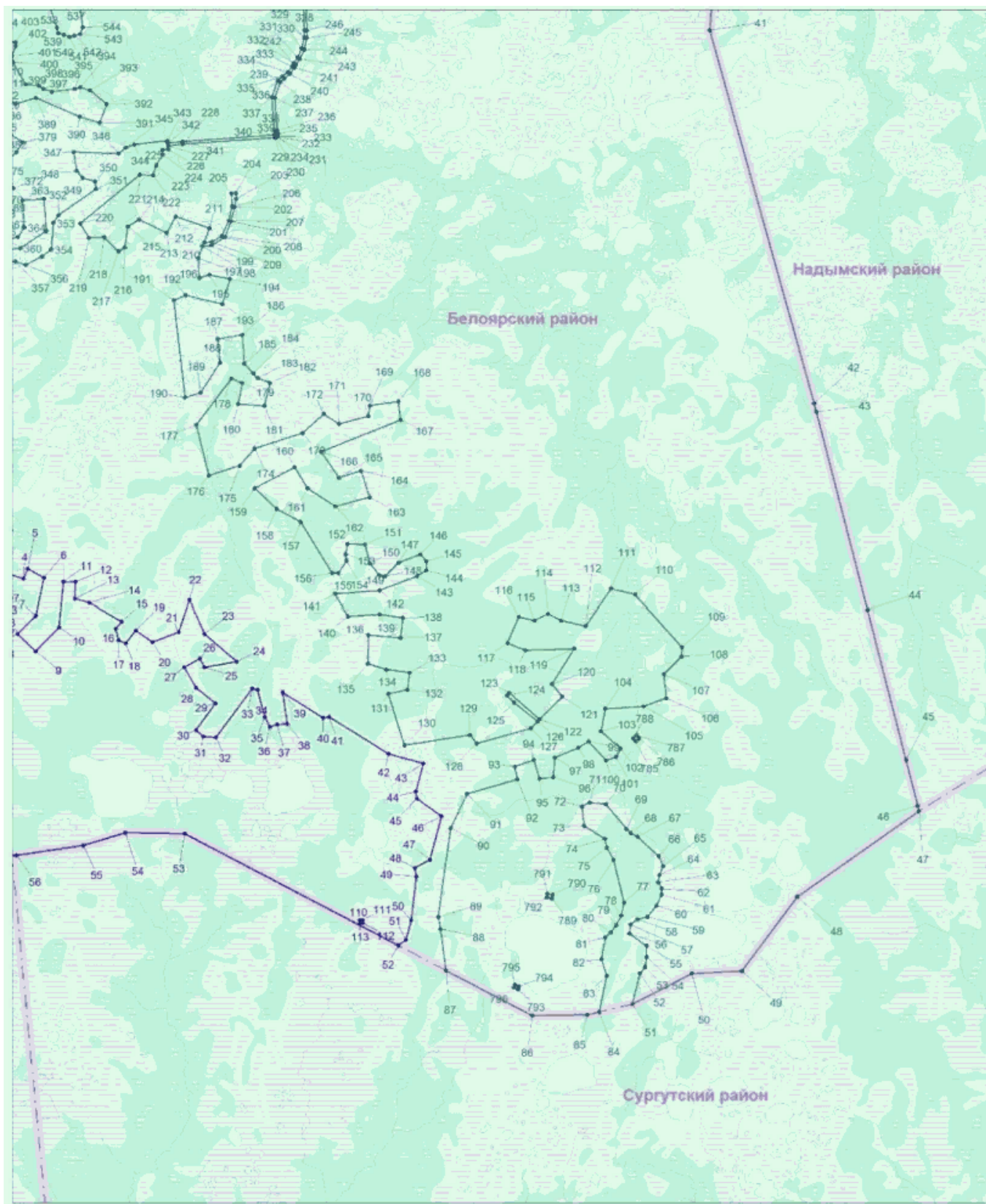

Масштаб 1:200000

Таблица 2

Состав и координаты характерных (поворотных) точек границ
функциональных зон природного парка "Нумто"
(система координат МСК-86, зона 2)

1. Заповедная зона: площадь 93 149,2 га, 6 участков (N 1-1, 1-2, 1-3, 1-4, 1-5, 1-6).
2. Природоохранная зона: площадь до 100 259 га, 1 участок (N 2-1).
3. Зона традиционного экстенсивного природопользования: площадь 168 907,9 га, 5 участков (N 3-1, 3-2, 3-3, 3-4, 3-5).
4. Рекреационная зона: площадь 9 002,8 га, 2 участка (N 4-1, 4-2).
5. Зона охраны объектов культурного наследия: площадь 8 707,1 га, 1 участок (N 5-1).
6. Зона хозяйственного назначения: площадь 217 163,5 га, 17 участков (N 6-1, 6-2, 6-3, 6-4, 6-5, 6-6, 6-7, 6-8, 6-9, 6-10, 6-11, 6-12, 6-13, 6-14, 6-15, 6-16, 6-17).

Номер блока	Номер точки	X	Y
Заповедная зона 1-1			
1-1	1	1325933,0	2711724,7
1-1	2	1324024,1	2713352,9
1-1	3	1323983,4	2713769,5
1-1	4	1323840,1	2715386,7
1-1	5	1323626,0	2723749,9
1-1	6	1318692,1	2729317,6
1-1	7	1309926,3	2729749,4
1-1	8	1306192,4	2726516,3
1-1	9	1305875,6	2725242,7
1-1	10	1305861,8	2724820,3
1-1	11	1305559,2	2724384,9
1-1	12	1305538,5	2724098,4
1-1	13	1305478,9	2723873,1
1-1	14	1305645,5	2723634,6
1-1	15	1305605,8	2723495,6
1-1	16	1305603,3	2723324,1
1-1	17	1305421,0	2722964,7

1-1	18	1305386,4	2722598,5
1-1	19	1305548,2	2722214,7
1-1	20	1305552,4	2722031,4
1-1	21	1305477,3	2721833,1
1-1	22	1304926,7	2721566,6
1-1	23	1304768,1	2721392,5
1-1	24	1304545,4	2721120,4
1-1	25	1304952,7	2719939,5
1-1	26	1305164,8	2719585,7
1-1	27	1305265,1	2719087,5
1-1	28	1305394,3	2718756,6
1-1	29	1305776,3	2718407,9
1-1	30	1307041,2	2716880,2
1-1	31	1307300,8	2716472,8
1-1	32	1307630,5	2715857,5
1-1	33	1307608,2	2715537,6
1-1	34	1307186,5	2715076,2
1-1	35	1306842,8	2714270,8
1-1	36	1306169,2	2713407,5
1-1	37	1305648,4	2711987,5
1-1	38	1305587,5	2711094,5
1-1	39	1305343,9	2710501,6
1-1	40	1304871,0	2709771,9
1-1	41	1304279,2	2709664,6
1-1	42	1304499,4	2708970,5
1-1	43	1304966,4	2708211,0
1-1	44	1305201,4	2708222,1
1-1	45	1305730,4	2708035,3
1-1	46	1305832,5	2708051,7

1-1	47	1305906,9	2708184,9
1-1	48	1306046,0	2708297,1
1-1	49	1306498,0	2708451,4
1-1	50	1306655,8	2708416,9
1-1	51	1306825,8	2708263,8
1-1	52	1307295,8	2708146,2
1-1	53	1307413,3	2708250,7
1-1	54	1307643,0	2708341,5
1-1	55	1308032,4	2708423,2
1-1	56	1308300,1	2708294,2
1-1	57	1309114,4	2708388,3
1-1	58	1309436,0	2708369,8
1-1	59	1309553,9	2708314,0
1-1	60	1310326,5	2708303,3
1-1	61	1311015,3	2707979,6
1-1	62	1311752,6	2706540,6
1-1	63	1311667,7	2706236,1
1-1	64	1311752,7	2706083,7
1-1	65	1312041,3	2705939,0
1-1	66	1312931,9	2705688,8
1-1	67	1313458,7	2705811,9
1-1	68	1314405,4	2705124,5
1-1	69	1314730,8	2705328,4
1-1	70	1315726,7	2704025,5
1-1	71	1316131,3	2704053,4
1-1	72	1316345,9	2703767,2
1-1	73	1316612,7	2703773,9
1-1	74	1317185,0	2703897,8
1-1	75	1317751,7	2704749,4

1-1	76	1317889,1	2706006,5
1-1	77	1318245,8	2706521,5
1-1	78	1318880,7	2706775,3
1-1	79	1319410,3	2707062,9
1-1	80	1319890,8	2708215,4
1-1	81	1320298,9	2709480,3
1-1	82	1320588,8	2710187,5
1-1	83	1321291,4	2710247,2
1-1	84	1321841,9	2710048,2
1-1	85	1322330,5	2710122,5
1-1	86	1323510,8	2710095,8
1-1	87	1324375,6	2710171,3
1-1	88	1325424,6	2710583,5
1-1	89	1325738,9	2710857,6
Заповедная зона 1-2			
1-2	1	1315444,0	2703855,4
1-2	2	1314652,9	2704859,0
1-2	3	1314513,5	2704814,6
1-2	4	1314198,0	2704862,7
1-2	5	1313365,3	2705504,9
1-2	6	1312893,7	2705377,3
1-2	7	1311955,2	2705630,7
1-2	8	1311594,9	2705804,0
1-2	9	1311412,2	2706014,7
1-2	10	1311351,1	2706201,7
1-2	11	1311435,9	2706515,7
1-2	12	1310876,3	2707592,7
1-2	13	1310831,6	2707715,3
1-2	14	1310559,5	2707834,7

1-2	15	1310328,4	2707984,9
1-2	16	1309514,1	2708003,1
1-2	17	1309372,5	2708065,2
1-2	18	1309122,2	2708080,0
1-2	19	1308258,5	2707983,4
1-2	20	1307959,1	2708109,5
1-2	21	1307601,5	2708004,0
1-2	22	1307491,7	2707888,9
1-2	23	1307227,5	2707813,7
1-2	24	1306878,7	2707964,0
1-2	25	1306724,2	2707957,4
1-2	26	1306505,5	2708129,0
1-2	27	1306170,1	2707999,8
1-2	28	1306081,9	2707856,3
1-2	29	1305967,7	2707760,7
1-2	30	1305663,8	2707733,7
1-2	31	1305176,6	2707915,0
1-2	32	1304791,9	2707938,2
1-2	33	1304587,5	2708277,3
1-2	34	1304450,8	2708398,3
1-2	35	1304215,3	2708849,9
1-2	36	1303946,1	2709656,8
1-2	37	1302524,8	2709642,5
1-2	38	1301603,9	2709297,9
1-2	39	1300396,2	2708718,1
1-2	40	1299182,1	2708290,9
1-2	41	1298161,5	2708185,4
1-2	42	1297726,1	2707754,9
1-2	43	1297407,7	2707601,2

1-2	44	1297034,1	2707698,6
1-2	45	1296684,9	2707557,3
1-2	46	1296128,7	2707048,7
1-2	47	1295585,7	2706439,7
1-2	48	1295341,5	2705839,3
1-2	49	1294898,9	2705415,4
1-2	50	1294510,4	2705096,1
1-2	51	1294147,4	2704739,1
1-2	52	1293649,2	2704023,7
1-2	53	1293273,4	2703585,2
1-2	54	1292826,8	2703195,6
1-2	55	1291842,4	2702021,9
1-2	56	1292305,3	2701635,1
1-2	57	1293393,9	2701292,8
1-2	58	1294171,4	2700563,4
1-2	59	1294735,8	2700442,2
1-2	60	1295319,7	2700625,3
1-2	61	1296892,0	2700999,0
1-2	62	1297787,5	2701314,3
1-2	63	1298614,6	2701871,2
1-2	64	1299130,5	2702041,2
1-2	65	1299931,5	2701938,3
1-2	66	1300420,7	2701957,4
1-2	67	1300935,0	2702618,7
1-2	68	1301697,4	2703212,8
1-2	69	1302499,1	2703888,7
1-2	70	1303143,1	2703823,5
1-2	71	1303634,6	2703493,5
1-2	72	1304929,2	2703057,0

1-2	73	1305644,6	2702847,9
1-2	74	1306114,2	2703006,4
1-2	75	1306450,9	2703200,7
1-2	76	1307083,5	2703375,4
1-2	77	1307590,4	2703693,6
1-2	78	1309844,2	2703832,5
1-2	79	1310850,8	2703432,3
1-2	80	1311917,3	2703559,6
1-2	81	1312231,7	2703229,0
1-2	82	1312704,8	2702950,7
1-2	83	1313263,3	2703077,7
1-2	84	1314035,2	2702973,0
1-2	85	1314759,1	2702952,5
1-2	86	1315063,6	2703498,7
Заповедная зона 1-3			
1-3	1	1302314,4	2711807,5
1-3	2	1302813,2	2712015,1
1-3	3	1303137,4	2712196,6
1-3	4	1303394,7	2712746,8
1-3	5	1303908,7	2713198,5
1-3	6	1304523,6	2713590,1
1-3	7	1305175,2	2714419,4
1-3	8	1305336,8	2714769,4
1-3	9	1305868,8	2715115,3
1-3	10	1305868,4	2715426,5
1-3	11	1305396,9	2715802,0
1-3	12	1305096,5	2716008,1
1-3	13	1304476,0	2716499,7
1-3	14	1304046,1	2717053,8

1-3	15	1303533,1	2717562,9
1-3	16	1303318,3	2717840,0
1-3	17	1302941,3	2718078,6
1-3	18	1302757,2	2718405,3
1-3	19	1302382,4	2718669,7
1-3	20	1302150,2	2719052,4
1-3	21	1302163,3	2719518,8
1-3	22	1302288,3	2720053,8
1-3	23	1302571,1	2720575,7
1-3	24	1302900,0	2721015,9
1-3	25	1303051,3	2721237,0
1-3	26	1303183,0	2721537,7
1-3	27	1303251,4	2722025,3
1-3	28	1303308,7	2722384,0
1-3	29	1303274,2	2722906,2
1-3	30	1303134,3	2723125,6
1-3	31	1302790,6	2723440,0
1-3	32	1302610,3	2723567,9
1-3	33	1298384,8	2720482,7
1-3	34	1296824,4	2721661,6
1-3	35	1296603,9	2721769,1
1-3	36	1296523,0	2721616,5
1-3	37	1296142,7	2720952,1
1-3	38	1295976,0	2720549,5
1-3	39	1295949,6	2720239,4
1-3	40	1296056,9	2719944,4
1-3	41	1296236,5	2719565,3
1-3	42	1296350,5	2719347,7
1-3	43	1296394,3	2718927,9

1-3	44	1296381,2	2718460,6
1-3	45	1296350,7	2718098,9
1-3	46	1296166,8	2717801,8
1-3	47	1295796,6	2717493,8
1-3	48	1295766,2	2717132,0
1-3	49	1295812,5	2716738,0
1-3	50	1296053,8	2716458,1
1-3	51	1295870,0	2715954,4
1-3	52	1295909,7	2715323,4
1-3	53	1295879,8	2714834,2
1-3	54	1296565,8	2714837,4
1-3	55	1296749,8	2714766,3
1-3	56	1297176,4	2714472,6
1-3	57	1297391,7	2714441,2
1-3	58	1297533,3	2714315,6
1-3	59	1297568,8	2714213,6
1-3	60	1297704,3	2714198,8
1-3	61	1299223,4	2714557,7
1-3	62	1299270,4	2714728,7
1-3	63	1299436,5	2714942,6
1-3	64	1299676,5	2715033,5
1-3	65	1299866,2	2715016,0
1-3	66	1300340,9	2714764,9
1-3	67	1300751,6	2714884,1
1-3	68	1301079,9	2714843,4
1-3	69	1301176,7	2714732,7
1-3	70	1301259,5	2714414,5
1-3	71	1301208,7	2713899,7
1-3	72	1301493,3	2713540,3

1-3	73	1301465,8	2712283,4
1-3	74	1301604,5	2712177,1
1-3	75	1302011,9	2712116,6
1-3	76	1302168,6	2711997,4
Заповедная зона 1-4			
1-4	1	1302034,1	2711600,0
1-4	2	1301882,1	2711829,1
1-4	3	1301502,6	2711883,8
1-4	4	1301329,8	2711968,6
1-4	5	1301167,5	2712162,5
1-4	6	1301208,8	2713396,7
1-4	7	1300904,1	2713794,0
1-4	8	1300949,5	2714391,2
1-4	9	1300904,2	2714567,6
1-4	10	1300822,7	2714581,4
1-4	11	1300254,3	2714464,0
1-4	12	1299735,8	2714723,0
1-4	13	1299637,2	2714695,0
1-4	14	1299529,8	2714446,6
1-4	15	1299424,8	2714304,0
1-4	16	1297725,2	2713878,7
1-4	17	1297342,2	2713982,9
1-4	18	1297246,2	2714167,7
1-4	19	1296987,3	2714213,8
1-4	20	1296903,5	2714318,2
1-4	21	1296482,5	2714527,4
1-4	22	1295929,7	2714518,8
1-4	23	1295799,7	2714493,9
1-4	24	1295579,0	2714145,0

1-4	25	1295576,1	2713600,5
1-4	26	1295685,7	2713383,1
1-4	27	1295938,3	2712882,4
1-4	28	1295884,2	2711197,2
1-4	29	1296122,5	2710261,9
1-4	30	1295654,3	2710039,0
1-4	31	1295260,9	2709758,0
1-4	32	1294170,9	2708725,3
1-4	33	1293530,2	2708333,3
1-4	34	1292877,2	2707786,0
1-4	35	1292499,7	2707373,1
1-4	36	1292021,3	2707020,0
1-4	37	1291697,3	2706941,2
1-4	38	1291375,5	2706888,2
1-4	39	1290891,6	2706795,8
1-4	40	1290414,7	2706624,7
1-4	41	1289889,3	2706014,3
1-4	42	1289579,7	2705412,8
1-4	43	1289389,6	2705063,1
1-4	44	1288921,7	2704838,7
1-4	45	1288565,4	2704683,9
1-4	46	1288211,0	2704555,0
1-4	47	1288117,1	2704040,9
1-4	48	1288689,1	2703579,8
1-4	49	1288857,5	2703202,0
1-4	50	1289277,9	2702831,0
1-4	51	1289686,4	2702643,3
1-4	52	1290212,4	2702603,0
1-4	53	1291001,5	2702542,4

1-4	54	1292221,4	2703906,5
1-4	55	1292661,3	2704445,1
1-4	56	1292959,5	2704864,4
1-4	57	1293225,2	2705208,2
1-4	58	1293738,0	2705662,7
1-4	59	1294374,9	2706341,6
1-4	60	1294728,0	2706782,3
1-4	61	1295091,7	2707352,1
1-4	62	1295598,5	2707728,5
1-4	63	1295921,3	2708119,2
1-4	64	1296237,9	2708432,4
1-4	65	1296740,7	2708756,8
1-4	66	1297401,4	2709068,6
1-4	67	1297827,5	2709424,8
1-4	68	1298526,0	2709551,5
1-4	69	1299117,2	2709660,5
1-4	70	1299583,2	2709857,4
1-4	71	1300177,8	2710329,7
1-4	72	1300619,7	2710554,4
1-4	73	1301079,5	2710673,6
1-4	74	1301676,3	2711171,3
Заповедная зона 1-5			
1-5	1	1211742,5	2763886,1
1-5	2	1212295,0	2765850,4
1-5	3	1212806,2	2765754,1
1-5	4	1213069,0	2766488,2
1-5	5	1212332,9	2766715,9
1-5	6	1212388,5	2767254,8
1-5	7	1213167,5	2767322,2

1-5	8	1213538,6	2768216,5
1-5	9	1213782,5	2768620,4
1-5	10	1213052,1	2769313,0
1-5	11	1213178,1	2769702,9
1-5	12	1213519,2	2769877,8
1-5	13	1214182,0	2769125,5
1-5	14	1215053,1	2769284,8
1-5	15	1215155,9	2770787,3
1-5	16	1215473,9	2771677,4
1-5	17	1216405,5	2771574,2
1-5	18	1217105,3	2772261,8
1-5	19	1217516,9	2772666,1
1-5	20	1218588,5	2772799,7
1-5	21	1219164,4	2773020,7
1-5	22	1219779,4	2774088,6
1-5	23	1220183,2	2774842,9
1-5	24	1220276,0	2775689,0
1-5	25	1219475,6	2776670,2
1-5	26	1219679,2	2778053,6
1-5	27	1218924,0	2779522,3
1-5	28	1213066,8	2781032,4
1-5	29	1211287,5	2781481,0
1-5	30	1211059,2	2781542,2
1-5	31	1207722,5	2776783,0
1-5	32	1204816,7	2774612,6
1-5	33	1204720,9	2772672,5
1-5	34	1203516,1	2770340,8
1-5	35	1204718,6	2770641,1
1-5	36	1204975,6	2770844,3

1-5	37	1205362,5	2770898,1
1-5	38	1205805,2	2770890,8
1-5	39	1206276,8	2770237,1
1-5	40	1206636,5	2770266,1
1-5	41	1206831,4	2770537,3
1-5	42	1206947,2	2770929,4
1-5	43	1207374,2	2771290,2
1-5	44	1207803,4	2771484,5
1-5	45	1208041,7	2771491,6
1-5	46	1208300,7	2771342,3
1-5	47	1208584,5	2771394,9
1-5	48	1208924,2	2771555,2
1-5	49	1209312,7	2771375,3
1-5	50	1210061,7	2770542,2
1-5	51	1210204,3	2770293,1
1-5	52	1210371,6	2770119,6
1-5	53	1211335,4	2769301,0
1-5	54	1211404,1	2768675,3
1-5	55	1211247,0	2768378,9
1-5	56	1210483,6	2768451,4
1-5	57	1209987,8	2769262,7
1-5	58	1209653,7	2769345,6
1-5	59	1209177,6	2769607,9
1-5	60	1207498,9	2770008,0
1-5	61	1206982,6	2769919,0
1-5	62	1206611,4	2769702,0
1-5	63	1206334,5	2769500,6
1-5	64	1206137,5	2769288,9
1-5	65	1205274,8	2769128,2

1-5	66	1204643,4	2769344,9
1-5	67	1203219,0	2769051,9
1-5	68	1203109,4	2768576,3
1-5	69	1203078,7	2766430,8
1-5	70	1204847,5	2763055,3
1-5	71	1206461,9	2762856,2
1-5	72	1206922,3	2762751,9
1-5	73	1210404,5	2763240,5
1-5	74	1204847,5	2763055,3
1-5, внутренний контур N 1			
1-5	75	1213908,2	2770365,5
1-5	76	1214026,1	2770502,8
1-5	77	1213915,9	2770609,3
1-5	78	1213791,3	2770479,2
1-5, внутренний контур N 2			
1-5	79	1207834,1	2767026,3
1-5	80	1207800,4	2767222,0
1-5	81	1207657,8	2767198,5
1-5	82	1207691,9	2767001,9
1-5, внутренний контур N 3			
1-5	83	1204276,1	2765752,3
1-5	84	1204233,6	2765908,2
1-5	85	1204121,4	2765878,5
1-5	86	1204165,2	2765722,2
Заповедная зона 1-6			
1-6	1	1221055,8	2745049,1
1-6	2	1221074,8	2745532,3
1-6	3	1220396,9	2745630,0
1-6	4	1220123,5	2746569,5

1-6	5	1220502,4	2746740,5
1-6	6	1220153,2	2747355,4
1-6	7	1218689,6	2747054,6
1-6	8	1217992,9	2746328,0
1-6	9	1217317,4	2747042,7
1-6	10	1218244,2	2747951,0
1-6	11	1220002,7	2748119,3
1-6	12	1220001,5	2748590,1
1-6	13	1219341,5	2748578,4
1-6	14	1219188,8	2749129,6
1-6	15	1218456,3	2750386,6
1-6	16	1218184,9	2750174,0
1-6	17	1217752,6	2750278,7
1-6	18	1217611,5	2750556,7
1-6	19	1218127,2	2750951,1
1-6	20	1217659,4	2751610,3
1-6	21	1218056,7	2752628,0
1-6	22	1219313,3	2753037,5
1-6	23	1217982,5	2753635,5
1-6	24	1216908,9	2754883,6
1-6	25	1216680,9	2753637,6
1-6	26	1217017,3	2753450,0
1-6	27	1216682,6	2752850,9
1-6	28	1215889,3	2753294,0
1-6	29	1215283,2	2754060,8
1-6	30	1214223,8	2753304,7
1-6	31	1213973,9	2753586,6
1-6	32	1213951,2	2754084,7
1-6	33	1215856,1	2755494,1

1-6	34	1215806,1	2755696,5
1-6	35	1214733,0	2755997,0
1-6	36	1214357,9	2756198,6
1-6	37	1214455,9	2756477,6
1-6	38	1214467,1	2756874,6
1-6	39	1215696,0	2756675,4
1-6	40	1214703,6	2758279,2
1-6	41	1214749,0	2758485,6
1-6	42	1213292,0	2760832,3
1-6	43	1212919,8	2762187,4
1-6	44	1211834,0	2761893,0
1-6	45	1211554,1	2761935,4
1-6	46	1210870,9	2762897,5
1-6	47	1209165,8	2762433,0
1-6	48	1208844,7	2761840,7
1-6	49	1208504,8	2761913,6
1-6	50	1206798,1	2761709,3
1-6	51	1206045,8	2761496,3
1-6	52	1205823,0	2761193,7
1-6	53	1210185,9	2752867,3
1-6	54	1210218,1	2750538,6
1-6	55	1209735,6	2748904,0
1-6	56	1209342,0	2746296,7
1-6	57	1209176,8	2745203,0
1-6	58	1208848,6	2743028,5
1-6	59	1209612,2	2744027,0
1-6	60	1209538,8	2744421,5
1-6	61	1210071,5	2744547,2
1-6	62	1210241,7	2743894,9

1-6	63	1209552,7	2743038,8
1-6	64	1210138,5	2742675,3
1-6	65	1210689,9	2743417,1
1-6	66	1211192,3	2743706,0
1-6	67	1211279,2	2743549,2
1-6	68	1210815,4	2743241,1
1-6	69	1210326,8	2742575,5
1-6	70	1211590,2	2741977,7
1-6	71	1211629,3	2742392,2
1-6	72	1211911,3	2742401,8
1-6	73	1212108,9	2744400,9
1-6	74	1212638,2	2744536,6
1-6	75	1212823,5	2743827,2
1-6	76	1212588,8	2743731,2
1-6	77	1212466,0	2741952,9
1-6	78	1213348,2	2742466,0
1-6	79	1213810,2	2742551,0
1-6	80	1213855,7	2742986,7
1-6	81	1213570,3	2743086,7
1-6	82	1213706,5	2743614,7
1-6	83	1214401,9	2743439,4
1-6	84	1214679,1	2743025,8
1-6	85	1214606,8	2742448,4
1-6	86	1215606,0	2742319,7
1-6	87	1216166,6	2742682,0
1-6	88	1216007,8	2742909,7
1-6	89	1215435,1	2742895,4
1-6	90	1215370,1	2743453,2
1-6	91	1216091,8	2743537,2

1-6	92	1216515,9	2742901,1
1-6	93	1217225,0	2743622,4
1-6	94	1216621,4	2743926,4
1-6	95	1216269,7	2744258,9
1-6	96	1215962,2	2745658,5
1-6	97	1216523,7	2746046,6
1-6	98	1217028,7	2745329,6
1-6	99	1216862,8	2744968,7
1-6	100	1216983,2	2744387,9
1-6	101	1217684,2	2744142,1
1-6	102	1218371,3	2744968,8
1-6	103	1218789,9	2744951,8
1-6	104	1218772,3	2744269,0
1-6	105	1218957,4	2744157,1
1-6	106	1219697,1	2744077,3
1-6	107	1219841,0	2745160,1
1-6	108	1220407,8	2745203,9
1-6	109	1220479,2	2744870,8
1-6, внутренний контур N 1			
1-6	110	1206798,5	2759700,3
1-6	111	1206807,3	2759809,1
1-6	112	1206703,9	2759821,1
1-6	113	1206693,6	2759711,0
Природоохранная зона 2-1			
2-1	1	1264887,7	2741151,8
2-1	2	1265169,2	2746482,1
2-1	3	1265596,3	2749112,9
2-1	4	1265904,6	2756929,0
2-1	5	1264877,1	2767315,5

2-1	6	1262456,5	2767838,1
2-1	7	1261460,6	2768783,5
2-1	8	1260860,1	2769353,5
2-1	9	1252796,2	2773723,1
2-1	10	1251242,9	2773982,2
2-1	11	1250554,6	2773934,5
2-1	12	1248621,7	2773800,6
2-1	13	1247129,9	2773697,2
2-1	14	1244309,1	2773603,0
2-1	15	1241543,1	2773362,0
2-1	16	1226973,8	2777439,1
2-1	17	1227000,8	2777104,6
2-1	18	1227185,8	2776907,1
2-1	19	1227378,9	2776795,0
2-1	20	1227591,1	2776720,2
2-1	21	1227689,6	2776601,3
2-1	22	1227791,9	2776356,8
2-1	23	1227866,8	2776154,0
2-1	24	1227935,3	2775881,3
2-1	25	1227974,7	2775634,8
2-1	26	1227996,7	2775452,7
2-1	27	1227990,7	2775304,4
2-1	28	1227884,9	2775095,1
2-1	29	1227766,2	2774832,1
2-1	30	1227750,2	2774661,4
2-1	31	1227832,8	2774457,8
2-1	32	1227958,7	2774297,2
2-1	33	1228056,9	2774092,2
2-1	34	1228115,4	2773797,0

2-1	35	1228271,6	2773625,7
2-1	36	1228456,9	2773514,3
2-1	37	1228724,9	2773450,0
2-1	38	1228991,7	2773456,3
2-1	39	1229214,1	2773490,2
2-1	40	1229378,0	2773482,6
2-1	41	1229721,8	2773058,8
2-1	42	1229839,3	2772891,1
2-1	43	1229864,9	2772747,7
2-1	44	1229834,1	2772586,2
2-1	45	1229707,2	2772402,3
2-1	46	1229581,8	2772234,0
2-1	47	1229478,8	2772055,7
2-1	48	1229390,7	2771868,3
2-1	49	1229362,6	2771651,6
2-1	50	1229424,9	2771481,3
2-1	51	1229712,6	2771376,0
2-1	52	1229818,8	2771256,4
2-1	53	1229821,0	2771029,1
2-1	54	1229815,6	2770888,6
2-1	55	1229677,9	2770674,5
2-1	56	1229607,6	2770258,2
2-1	57	1229577,6	2770190,6
2-1	58	1229335,6	2769947,0
2-1	59	1228832,4	2769508,8
2-1	60	1228784,1	2769411,5
2-1	61	1228770,2	2769264,0
2-1	62	1228838,1	2769069,7
2-1	63	1228890,8	2768963,0

2-1	64	1228794,5	2768854,6
2-1	65	1228629,7	2768768,2
2-1	66	1228380,3	2768697,7
2-1	67	1228328,7	2768647,7
2-1	68	1228314,4	2768578,6
2-1	69	1228360,4	2768402,0
2-1	70	1228403,7	2768280,5
2-1	71	1228332,7	2768107,0
2-1	72	1228475,3	2768124,9
2-1	73	1228695,6	2768135,6
2-1	74	1228860,8	2768143,6
2-1	75	1229061,4	2768195,2
2-1	76	1229243,6	2768217,2
2-1	77	1229301,2	2768164,8
2-1	78	1229370,2	2768064,4
2-1	79	1229448,3	2767978,8
2-1	80	1229630,9	2767922,5
2-1	81	1229742,0	2767771,1
2-1	82	1229816,8	2767568,3
2-1	83	1229814,9	2767380,5
2-1	84	1229776,4	2767219,7
2-1	85	1229636,1	2767060,6
2-1	86	1229543,2	2766904,9
2-1	87	1229544,3	2766834,3
2-1	88	1229654,2	2766753,5
2-1	89	1229864,1	2766819,9
2-1	90	1230055,5	2766856,7
2-1	91	1230234,0	2766840,0
2-1	92	1230383,4	2766763,3

2-1	93	1230507,7	2766587,2
2-1	94	1230625,4	2766505,7
2-1	95	1230677,8	2766312,8
2-1	96	1230662,5	2766149,8
2-1	97	1230702,2	2765989,5
2-1	98	1230879,5	2765792,7
2-1	99	1231123,2	2765636,7
2-1	100	1231276,3	2765598,8
2-1	101	1231389,1	2765549,0
2-1	102	1231465,8	2765447,9
2-1	103	1231567,0	2765360,1
2-1	104	1231758,9	2765318,5
2-1	105	1231904,9	2765289,2
2-1	106	1232080,6	2765241,3
2-1	107	1232171,2	2765123,2
2-1	108	1232247,0	2764928,2
2-1	109	1232336,9	2764802,2
2-1	110	1232477,1	2764710,8
2-1	111	1232694,8	2764612,0
2-1	112	1232940,3	2764557,6
2-1	113	1233199,9	2764486,3
2-1	114	1233174,1	2764379,0
2-1	115	1233143,7	2764139,1
2-1	116	1233061,0	2763841,5
2-1	117	1233034,7	2763562,1
2-1	118	1233024,0	2763281,2
2-1	119	1233105,3	2763062,2
2-1	120	1233225,9	2762847,2
2-1	121	1233381,4	2762668,2

2-1	122	1233627,3	2762535,4
2-1	123	1233806,5	2762275,9
2-1	124	1233960,8	2762167,4
2-1	125	1234111,6	2762106,2
2-1	126	1234303,5	2762064,7
2-1	127	1234489,8	2762047,2
2-1	128	1234650,6	2762008,6
2-1	129	1234874,2	2761972,0
2-1	130	1235053,5	2761962,9
2-1	131	1235202,7	2762050,7
2-1	132	1235340,7	2762186,5
2-1	133	1235539,9	2762473,2
2-1	134	1235663,8	2762375,4
2-1	135	1235767,2	2762224,8
2-1	136	1235886,0	2762072,6
2-1	137	1236032,9	2761886,5
2-1	138	1236124,9	2761697,8
2-1	139	1236210,2	2761439,2
2-1	140	1236253,1	2761145,5
2-1	141	1236193,3	2760759,6
2-1	142	1236130,1	2760421,0
2-1	143	1236109,7	2760203,6
2-1	144	1236120,3	2759983,4
2-1	145	1236199,3	2759741,1
2-1	146	1236328,8	2759619,3
2-1	147	1236470,2	2759457,2
2-1	148	1236569,6	2759181,7
2-1	149	1236540,7	2758957,3
2-1	150	1236527,6	2758817,6

2-1	151	1236542,6	2758643,9
2-1	152	1236634,6	2758541,3
2-1	153	1236789,2	2758518,9
2-1	154	1236913,1	2758421,1
2-1	155	1236977,6	2758274,2
2-1	156	1236911,3	2758069,0
2-1	157	1236849,9	2757832,0
2-1	158	1236848,0	2757644,3
2-1	159	1236934,5	2757565,7
2-1	160	1237045,4	2757578,7
2-1	161	1237223,1	2757554,2
2-1	162	1237284,0	2757368,4
2-1	163	1237220,6	2757194,3
2-1	164	1237096,9	2757127,6
2-1	165	1237052,7	2756990,8
2-1	166	1237072,1	2756863,7
2-1	167	1237187,6	2756758,9
2-1	168	1237414,5	2756674,9
2-1	169	1237609,5	2756500,0
2-1	170	1237613,6	2756479,0
2-1	171	1238894,7	2756370,9
2-1	172	1239503,5	2756594,4
2-1	173	1239633,2	2756730,6
2-1	174	1239818,9	2756967,2
2-1	175	1240056,0	2757145,6
2-1	176	1240200,2	2757214,8
2-1	177	1240416,3	2757366,4
2-1	178	1240778,3	2757537,0
2-1	179	1241234,3	2757631,4

2-1	180	1241534,3	2757637,2
2-1	181	1243110,2	2757584,1
2-1	182	1243330,0	2757638,5
2-1	183	1243907,7	2757579,4
2-1	184	1244016,3	2757601,9
2-1	185	1244101,1	2757575,9
2-1	186	1244208,5	2757545,8
2-1	187	1245301,1	2757479,6
2-1	188	1245342,3	2759449,3
2-1	189	1245370,3	2759563,8
2-1	190	1245348,4	2759717,3
2-1	191	1245352,6	2759934,0
2-1	192	1244495,0	2760915,0
2-1	193	1244163,0	2763366,0
2-1	194	1244616,0	2769296,0
2-1	195	1245003,0	2771057,0
2-1	196	1248620,0	2773799,0
2-1	197	1251025,0	2773926,0
2-1	198	1253912,0	2772054,0
2-1	199	1251959,0	2769206,0
2-1	200	1251708,0	2767361,0
2-1	201	1249883,0	2765925,0
2-1	202	1249768,0	2762614,0
2-1	203	1249944,0	2760838,0
2-1	204	1247755,0	2759333,0
2-1	205	1245934,0	2759269,0
2-1	206	1245459,7	2759811,5
2-1	207	1245457,8	2759730,7
2-1	208	1245480,1	2759558,7

2-1	209	1245451,0	2759440,6
2-1	210	1245410,4	2757420,6
2-1	211	1245361,5	2757366,6
2-1	212	1244185,1	2757434,7
2-1	213	1244010,8	2757490,4
2-1	214	1243919,6	2757469,3
2-1	215	1243342,8	2757528,4
2-1	216	1243119,6	2757473,7
2-1	217	1241535,0	2757527,1
2-1	218	1241248,0	2757522,0
2-1	219	1240819,3	2757434,6
2-1	220	1240467,6	2757268,9
2-1	221	1240251,4	2757117,2
2-1	222	1240118,5	2757054,7
2-1	223	1239898,4	2756890,4
2-1	224	1239718,1	2756660,5
2-1	225	1239568,1	2756503,6
2-1	226	1238912,0	2756260,8
2-1	227	1237635,9	2756364,4
2-1	228	1237662,3	2756228,8
2-1	229	1237760,5	2756023,8
2-1	230	1237873,8	2755895,7
2-1	231	1238030,7	2755732,2
2-1	232	1238165,0	2755587,1
2-1	233	1238113,2	2755009,8
2-1	234	1238100,8	2754019,3
2-1	235	1237944,4	2753117,5
2-1	236	1237870,5	2752284,9
2-1	237	1237711,5	2751977,8

2-1	238	1237786,6	2751887,1
2-1	239	1237787,3	2751644,3
2-1	240	1237762,5	2751380,5
2-1	241	1237919,5	2751217,0
2-1	242	1238034,1	2751104,4
2-1	243	1238178,6	2751059,5
2-1	244	1238302,8	2751047,8
2-1	245	1238433,0	2750933,8
2-1	246	1238555,3	2750734,4
2-1	247	1238646,9	2750459,6
2-1	248	1238749,9	2750222,8
2-1	249	1238641,4	2749811,3
2-1	250	1239178,9	2749178,9
2-1	251	1239304,0	2748777,9
2-1	252	1239236,4	2748555,7
2-1	253	1239138,1	2747674,4
2-1	254	1239227,4	2747348,0
2-1	255	1239345,5	2747155,9
2-1	256	1239428,9	2746645,2
2-1	257	1240259,3	2746158,5
2-1	258	1240545,6	2746104,0
2-1	259	1240903,2	2746266,5
2-1	260	1241061,2	2746241,0
2-1	261	1241120,2	2746024,9
2-1	262	1240664,8	2745613,7
2-1	263	1240618,2	2745259,3
2-1	264	1240385,0	2745201,0
2-1	265	1239923,1	2745270,3
2-1	266	1239927,0	2745506,0

2-1	267	1239586,8	2745717,7
2-1	268	1239356,4	2745704,7
2-1	269	1239192,7	2745602,5
2-1	270	1239649,0	2745051,4
2-1	271	1239755,4	2744496,8
2-1	272	1239683,0	2744131,6
2-1	273	1239182,6	2743980,9
2-1	274	1239001,1	2744632,7
2-1	275	1239292,4	2744697,2
2-1	276	1239217,4	2744929,6
2-1	277	1238866,7	2745353,1
2-1	278	1238125,1	2744739,0
2-1	279	1237573,7	2744444,7
2-1	280	1237299,9	2744441,0
2-1	281	1237001,4	2744601,1
2-1	282	1237059,6	2744828,6
2-1	283	1236328,1	2744961,3
2-1	284	1236193,3	2744241,1
2-1	285	1235654,7	2744310,0
2-1	286	1235727,1	2744870,7
2-1	287	1235094,8	2744906,3
2-1	288	1233987,7	2744388,9
2-1	289	1233651,8	2744339,6
2-1	290	1233917,8	2743998,8
2-1	291	1233533,0	2743618,5
2-1	292	1232767,1	2744395,2
2-1	293	1232471,8	2744179,1
2-1	294	1232407,5	2743711,9
2-1	295	1232268,3	2743581,9

2-1	296	1231895,8	2743640,8
2-1	297	1231876,3	2744260,8
2-1	298	1230813,5	2744087,8
2-1	299	1229672,0	2744135,6
2-1	300	1229432,3	2743954,6
2-1	301	1228990,3	2742979,6
2-1	302	1228949,7	2742597,3
2-1	303	1229382,0	2742397,4
2-1	304	1229601,5	2741971,4
2-1	305	1229228,1	2741786,0
2-1	306	1228618,9	2742160,5
2-1	307	1228176,0	2741989,8
2-1	308	1227786,3	2741029,5
2-1	309	1229710,7	2740862,2
2-1	310	1231448,3	2739666,2
2-1	311	1232082,2	2739028,5
2-1	312	1232731,3	2737513,9
2-1	313	1235959,3	2737370,5
2-1	314	1237620,0	2736290,7
2-1	315	1238057,2	2734656,8
2-1	316	1238480,8	2733633,8
2-1	317	1238821,1	2733446,7
2-1	318	1239270,7	2733392,1
2-1	319	1240353,2	2733391,6
2-1	320	1241392,0	2732179,5
2-1	321	1240999,7	2731854,7
2-1	322	1240431,1	2731609,0
2-1	323	1240496,5	2731443,7
2-1	324	1240485,9	2731161,7

2-1	325	1240581,4	2730793,4
2-1	326	1240836,8	2730354,0
2-1	327	1240827,2	2730109,9
2-1	328	1241134,4	2729421,8
2-1	329	1241302,9	2729429,9
2-1	330	1242067,3	2727519,3
2-1	331	1242838,8	2728035,5
2-1	332	1243474,0	2728554,3
2-1	333	1243429,4	2728751,6
2-1	334	1243777,9	2729528,7
2-1	335	1243822,5	2729733,6
2-1	336	1243811,7	2729905,9
2-1	337	1243709,1	2730286,2
2-1	338	1243515,5	2730620,3
2-1	339	1243407,4	2730790,6
2-1	340	1243924,0	2731718,9
2-1	341	1242825,2	2732631,5
2-1	342	1242485,4	2733473,3
2-1	343	1243934,7	2733506,8
2-1	344	1244793,3	2733526,5
2-1	345	1245096,4	2733493,4
2-1	346	1245269,5	2733548,0
2-1	347	1245151,1	2732303,2
2-1	348	1246250,0	2732199,9
2-1	349	1246244,7	2733753,6
2-1	350	1246574,8	2733751,9
2-1	351	1247014,3	2733707,2
2-1	352	1248077,8	2733522,7
2-1	353	1249562,5	2733533,4

2-1	354	1249753,6	2733602,2
2-1	355	1249873,7	2733829,2
2-1	356	1250022,4	2734219,6
2-1	357	1250461,6	2734679,5
2-1	358	1250679,5	2734998,5
2-1	359	1250871,7	2735342,3
2-1	360	1251023,1	2735703,8
2-1	361	1251254,8	2736003,0
2-1	362	1251562,6	2736279,4
2-1	363	1251856,2	2736486,7
2-1	364	1252071,5	2736598,6
2-1	365	1252495,6	2736708,3
2-1	366	1252764,2	2736807,8
2-1	367	1253220,1	2737060,6
2-1	368	1253348,6	2737121,3
2-1	369	1253708,5	2737118,7
2-1	370	1254056,3	2736975,3
2-1	371	1254203,2	2738907,4
2-1	372	1254138,9	2741963,2
2-1	373	1254009,7	2743029,2
2-1	374	1253142,7	2743285,0
2-1	375	1252447,2	2744643,7
2-1	376	1251810,5	2745027,1
2-1	377	1251018,1	2745009,0
2-1	378	1250565,9	2744513,2
2-1	379	1250095,3	2744256,4
2-1	380	1249353,3	2743236,5
2-1	381	1247750,0	2743574,2
2-1	382	1245854,7	2743373,2

2-1	383	1245791,3	2743638,7
2-1	384	1245354,0	2743649,2
2-1	385	1245098,0	2743365,7
2-1	386	1244825,1	2743278,0
2-1	387	1244534,8	2743552,9
2-1	388	1244294,4	2743565,0
2-1	389	1244067,1	2743827,5
2-1	390	1244259,4	2744357,9
2-1	391	1244160,9	2745475,8
2-1	392	1243673,3	2746023,7
2-1	393	1243152,1	2745853,5
2-1	394	1242862,8	2746433,9
2-1	395	1242765,9	2747473,7
2-1	396	1241633,3	2747867,7
2-1	397	1241422,3	2747916,6
2-1	398	1241363,7	2748145,5
2-1	399	1241265,4	2748354,1
2-1	400	1241335,5	2748546,0
2-1	401	1241389,0	2748786,0
2-1	402	1241655,3	2748878,5
2-1	403	1243049,1	2748682,4
2-1	404	1243312,7	2748762,3
2-1	405	1243301,8	2748477,8
2-1	406	1243895,4	2748534,8
2-1	407	1244193,7	2748638,1
2-1	408	1244315,0	2748894,7
2-1	409	1244543,7	2748810,3
2-1	410	1244897,1	2748992,3
2-1	411	1245178,8	2748852,6

2-1	412	1245511,8	2748128,3
2-1	413	1245980,9	2748215,8
2-1	414	1245937,0	2749265,6
2-1	415	1247135,9	2748510,2
2-1	416	1248028,3	2748008,7
2-1	417	1249114,4	2748653,3
2-1	418	1250265,0	2748296,4
2-1	419	1250783,6	2748073,7
2-1	420	1250902,5	2748168,0
2-1	421	1252695,7	2746975,8
2-1	422	1253407,8	2747740,6
2-1	423	1253793,0	2747807,2
2-1	424	1253972,3	2747205,9
2-1	425	1253109,6	2746215,5
2-1	426	1253089,1	2745853,8
2-1	427	1253654,4	2745136,7
2-1	428	1255129,6	2745277,8
2-1	429	1255006,9	2746338,2
2-1	430	1254989,6	2748717,5
2-1	431	1255119,1	2749224,6
2-1	432	1255549,3	2749803,3
2-1	433	1255849,5	2749791,5
2-1	434	1256113,7	2748511,3
2-1	435	1256536,9	2747877,4
2-1	436	1256768,2	2747287,0
2-1	437	1257075,9	2747129,5
2-1	438	1257467,9	2747117,8
2-1	439	1257789,1	2747182,0
2-1	440	1257652,4	2747768,5

2-1	441	1258073,2	2747956,2
2-1	442	1258599,7	2746581,6
2-1	443	1258517,7	2745827,0
2-1	444	1258650,4	2745697,0
2-1	445	1259491,9	2745962,2
2-1	446	1259906,7	2746586,1
2-1	447	1259569,9	2747495,3
2-1	448	1260133,2	2747857,4
2-1	449	1261003,5	2747394,9
2-1	450	1261151,3	2747445,1
2-1	451	1261335,7	2748120,5
2-1	452	1261749,1	2748189,1
2-1	453	1261763,5	2747367,6
2-1	454	1262590,1	2747766,8
2-1	455	1262744,5	2748709,9
2-1	456	1263834,2	2748202,5
2-1	457	1264122,9	2747992,0
2-1	458	1264349,0	2747061,1
2-1	459	1263943,7	2746484,6
2-1	460	1264127,6	2745110,2
2-1	461	1263084,8	2744057,6
2-1	462	1262665,4	2743913,0
2-1	463	1258891,3	2744379,2
2-1	464	1258395,7	2744568,8
2-1	465	1255824,8	2743547,9
2-1	466	1254883,3	2742421,4
2-1	467	1255129,2	2741484,7
2-1	468	1255350,8	2739986,5
2-1	469	1255004,7	2737684,0

2-1	470	1254933,3	2736852,3
2-1	471	1256415,5	2736435,5
2-1	472	1256322,6	2736244,2
2-1	473	1256836,2	2736065,9
2-1	474	1257209,4	2736200,5
2-1	475	1257583,1	2736112,0
2-1	476	1257746,5	2736138,2
2-1	477	1258519,3	2736243,1
2-1	478	1258955,9	2736389,9
2-1	479	1259141,2	2736529,0
2-1	480	1259258,6	2736611,9
2-1	481	1259802,4	2736733,0
2-1	482	1260124,5	2736827,9
2-1	483	1260400,0	2736927,2
2-1	484	1260612,8	2737024,6
2-1	485	1260881,3	2737132,4
2-1	486	1261190,0	2737252,1
2-1	487	1261516,5	2737393,6
2-1	488	1261765,9	2737464,1
2-1	489	1262356,7	2737758,9
2-1	490	1263441,8	2738300,6
2-1	491	1263861,0	2738511,6
2-1	492	1263979,1	2738602,3
2-1	493	1264012,3	2738652,4
2-1	494	1264052,2	2738712,8
2-1	495	1264096,6	2738935,7
2-1	496	1264116,4	2739145,2
2-1	497	1264184,2	2739365,8
2-1	498	1264287,8	2739551,8

2-1	499	1264344,4	2739820,5
2-1	500	1264363,0	2740100,6
2-1	501	1264384,9	2740333,4
2-1	502	1264398,6	2740645,3
2-1	503	1264421,8	2740807,6
Зона традиционного экстенсивного природопользования 3-1			
3-1	1	1312704,8	2702950,7
3-1	2	1312231,7	2703229,0
3-1	3	1311917,3	2703559,6
3-1	4	1310850,8	2703432,3
3-1	5	1309844,2	2703832,5
3-1	6	1308747,9	2701853,1
3-1	7	1307470,2	2700903,1
3-1	8	1306677,3	2700472,8
3-1	9	1306460,2	2697865,9
3-1	10	1308356,7	2696732,1
3-1	11	1309541,8	2696601,5
3-1	12	1310345,3	2697795,8
3-1	13	1311278,5	2698687,6
3-1	14	1311980,8	2702039,7
3-1, внутренний контур N 1			
3-1	15	1311169,6	2702840,8
3-1	16	1311179,7	2702962,7
3-1	17	1311044,6	2702975,0
3-1	18	1311035,4	2702853,4
Зона традиционного экстенсивного природопользования 3-2			
3-2	1	1287119,0	2685149,5
3-2	2	1287264,0	2688284,0

3-2	3	1284795,1	2692673,1
3-2	4	1284797,5	2692680,8
3-2	5	1285080,2	2693242,1
3-2	6	1285202,6	2693806,8
3-2	7	1285493,4	2694150,3
3-2	8	1285652,7	2694503,6
3-2	9	1285654,2	2694868,5
3-2	10	1285878,0	2695373,3
3-2	11	1285986,9	2695756,3
3-2	12	1286104,6	2696425,4
3-2	13	1286170,3	2696420,5
3-2	14	1286335,9	2696851,3
3-2	15	1286001,5	2697658,5
3-2	16	1285799,0	2698117,0
3-2	17	1285634,9	2698729,2
3-2	18	1285889,8	2698944,6
3-2	19	1286335,0	2698885,0
3-2	20	1286808,5	2698849,2
3-2	21	1287136,1	2698980,9
3-2	22	1287447,7	2699244,1
3-2	23	1287686,6	2699590,9
3-2	24	1287793,3	2699920,5
3-2	25	1287597,7	2700483,8
3-2	26	1287379,4	2700734,9
3-2	27	1287351,1	2701049,9
3-2	28	1287557,2	2701344,5
3-2	29	1287843,2	2701585,8
3-2	30	1287979,8	2701592,1
3-2	31	1287652,8	2703206,0

3-2	32	1287290,4	2704691,2
3-2	33	1287279,4	2705049,2
3-2	34	1288409,7	2705850,7
3-2	35	1288386,2	2706728,3
3-2	36	1288094,3	2707810,7
3-2	37	1287882,2	2709231,4
3-2	38	1287209,3	2709411,5
3-2	39	1286962,4	2709515,8
3-2	40	1286936,8	2709933,5
3-2	41	1286967,6	2710800,4
3-2	42	1287718,8	2712503,0
3-2	43	1288018,8	2712566,4
3-2	44	1288132,7	2712575,8
3-2	45	1288415,0	2712189,3
3-2	46	1288558,4	2712124,1
3-2	47	1288877,9	2712226,5
3-2	48	1289079,8	2712239,1
3-2	49	1289245,0	2712346,7
3-2	50	1289239,3	2712502,3
3-2	51	1288617,3	2713464,6
3-2	52	1287905,2	2714773,5
3-2	53	1287504,2	2716631,9
3-2	54	1287083,2	2717145,0
3-2	55	1286728,6	2717187,6
3-2	56	1285609,9	2717756,4
3-2	57	1285629,4	2718355,7
3-2	58	1284477,1	2718408,9
3-2	59	1284362,6	2718640,6
3-2	60	1284125,9	2718674,4

3-2	61	1283782,8	2718307,0
3-2	62	1283114,7	2718930,5
3-2	63	1283424,9	2719529,4
3-2	64	1283449,6	2720009,1
3-2	65	1283641,7	2720539,6
3-2	66	1284010,3	2721070,4
3-2	67	1283667,8	2721322,4
3-2	68	1282277,1	2720352,5
3-2	69	1281823,9	2720120,3
3-2	70	1281354,2	2719321,0
3-2	71	1280415,5	2719877,4
3-2	72	1280010,5	2719950,0
3-2	73	1279500,7	2719914,0
3-2	74	1278908,3	2720058,6
3-2	75	1278482,3	2719650,4
3-2	76	1277593,5	2720573,9
3-2	77	1276717,8	2720116,6
3-2	78	1276277,4	2720210,1
3-2	79	1275719,7	2720003,1
3-2	80	1275825,6	2719204,2
3-2	81	1275499,7	2719081,3
3-2	82	1275155,7	2719284,4
3-2	83	1274928,9	2719916,3
3-2	84	1275358,9	2720410,3
3-2	85	1275054,9	2720587,4
3-2	86	1274696,3	2720707,7
3-2	87	1273755,2	2720927,2
3-2	88	1273469,5	2721267,0
3-2	89	1272842,2	2721000,9

3-2	90	1272831,0	2720882,5
3-2	91	1273402,8	2720508,6
3-2	92	1273756,7	2719768,3
3-2	93	1273602,4	2719425,9
3-2	94	1273370,1	2719312,7
3-2	95	1273063,5	2719831,7
3-2	96	1273142,0	2720177,9
3-2	97	1272925,3	2720404,5
3-2	98	1272540,9	2720549,0
3-2	99	1272300,2	2720909,8
3-2	100	1272571,5	2721494,9
3-2	101	1271670,3	2721933,8
3-2	102	1271433,5	2721881,2
3-2	103	1270960,1	2720011,5
3-2	104	1270335,1	2719162,2
3-2	105	1269822,4	2717874,1
3-2	106	1269327,2	2717923,1
3-2	107	1269389,4	2718551,9
3-2	108	1269679,2	2719211,2
3-2	109	1269239,7	2719235,6
3-2	110	1268142,0	2718515,3
3-2	111	1267323,6	2716933,0
3-2	112	1267227,8	2715271,7
3-2	113	1267678,5	2715489,8
3-2	114	1268304,3	2715390,9
3-2	115	1268226,3	2714898,3
3-2	116	1267192,8	2714894,8
3-2	117	1266998,2	2713160,2
3-2	118	1266808,9	2712897,5

3-2	119	1266989,2	2712684,0
3-2	120	1267677,3	2712841,1
3-2	121	1267934,6	2711806,8
3-2	122	1268133,7	2711790,0
3-2	123	1268495,2	2712769,2
3-2	124	1269671,6	2713136,6
3-2	125	1269868,5	2712475,8
3-2	126	1268965,9	2711810,5
3-2	127	1269444,6	2709771,8
3-2	128	1268680,7	2709460,5
3-2	129	1267477,8	2710080,3
3-2	130	1266086,3	2711746,6
3-2	131	1266209,8	2712019,9
3-2	132	1265326,1	2712957,1
3-2	133	1264898,1	2712842,9
3-2	134	1264961,4	2712268,9
3-2	135	1264118,6	2712492,3
3-2	136	1261953,2	2712697,2
3-2	137	1261128,9	2712263,4
3-2	138	1259032,6	2712538,0
3-2	139	1259400,0	2711043,7
3-2	140	1259398,4	2710494,8
3-2	141	1256941,4	2710132,1
3-2	142	1255836,6	2709704,0
3-2	143	1255024,9	2710529,5
3-2	144	1254394,8	2710304,2
3-2	145	1254270,2	2710260,4
3-2	146	1254054,4	2708310,4
3-2	147	1253517,3	2708378,7

3-2	148	1253753,1	2710432,8
3-2	149	1253581,4	2710520,6
3-2	150	1253326,8	2710184,0
3-2	151	1252408,7	2710629,9
3-2	152	1252235,9	2710906,9
3-2	153	1251288,9	2711110,8
3-2	154	1250573,1	2711287,2
3-2	155	1250532,8	2711824,8
3-2	156	1250239,8	2712074,3
3-2	157	1248795,4	2712370,4
3-2	158	1248463,4	2712275,9
3-2	159	1248389,0	2712157,1
3-2	160	1247333,8	2712532,4
3-2	далее 1,1 км вдоль русла реки Вовырвошьехан до точки N 161		
3-2	161	1247153,7	2711655,3
3-2	162	1247512,7	2710740,9
3-2	163	1246923,0	2709886,6
3-2	164	1246857,0	2709786,1
3-2	165	1246921,9	2709595,2
3-2	166	1246859,4	2709490,6
3-2	167	1246955,2	2709117,5
3-2	168	1246911,7	2708149,7
3-2	169	1247213,1	2707666,1
3-2	170	1247608,5	2707166,9
3-2	171	1247569,9	2706814,3
3-2	172	1247258,5	2705806,3
3-2	173	1246907,5	2704716,5
3-2	174	1246585,7	2703708,9

3-2	175	1246341,3	2702737,0
3-2	176	1246114,4	2702337,8
3-2	177	1246100,5	2702537,8
3-2	далее 33,8 км вдоль русла реки Ай-Сюньюган до точки N 178		
3-2	178	1228902,0	2710734,3
3-2	179	1228220,0	2709844,9
3-2	180	1228110,8	2707384,4
3-2	181	1227759,2	2699747,7
3-2	182	1227857,5	2699690,3
3-2	183	1227920,6	2699613,9
3-2	184	1228029,2	2699538,1
3-2	185	1228118,0	2699480,3
3-2	186	1228138,9	2699405,4
3-2	187	1228122,0	2699098,4
3-2	188	1228465,7	2699072,8
3-2	189	1228635,5	2698855,3
3-2	190	1228291,3	2698567,6
3-2	191	1228284,5	2698205,9
3-2	192	1228792,9	2698169,3
3-2	193	1229142,4	2698345,5
3-2	194	1229431,5	2698485,3
3-2	195	1229639,1	2698553,1
3-2	196	1229871,9	2698631,2
3-2	197	1230486,4	2698758,6
3-2	198	1230801,7	2698793,1
3-2	199	1231116,4	2698989,9
3-2	200	1231385,3	2698973,2
3-2	201	1231579,6	2698971,9

3-2	202	1231808,3	2699000,8
3-2	203	1232014,6	2699020,4
3-2	204	1232229,8	2699007,0
3-2	205	1232617,7	2698820,7
3-2	206	1232802,6	2698841,6
3-2	207	1232873,8	2699291,3
3-2	208	1232936,4	2699427,9
3-2	209	1233133,4	2699469,6
3-2	210	1233281,9	2699427,9
3-2	211	1233571,8	2699399,0
3-2	212	1233679,9	2699403,0
3-2	213	1233824,5	2699296,7
3-2	214	1233918,0	2699236,9
3-2	215	1234026,3	2699240,9
3-2	216	1234134,5	2699245,0
3-2	217	1234266,3	2699279,9
3-2	218	1234309,3	2699104,4
3-2	219	1234390,0	2699012,9
3-2	220	1234466,6	2699029,7
3-2	221	1234579,6	2699109,1
3-2	222	1234755,7	2699162,9
3-2	223	1235064,1	2699153,3
3-2	224	1235444,5	2698966,8
3-2	225	1235677,7	2699029,0
3-2	226	1235810,4	2698949,3
3-2	227	1235991,7	2698666,6
3-2	228	1236200,4	2698392,8
3-2	229	1236205,9	2697959,1
3-2	230	1236834,3	2697394,6

3-2	231	1237255,3	2696893,2
3-2	232	1237382,4	2696778,9
3-2	233	1238002,6	2696253,4
3-2	234	1239397,4	2695086,8
3-2	235	1239737,7	2694804,9
3-2	236	1240196,0	2694424,1
3-2	237	1240730,5	2693937,3
3-2	238	1241112,6	2693661,7
3-2	239	1247026,0	2694943,4
3-2	240	1246913,3	2694463,3
3-2	241	1246752,8	2694141,5
3-2	242	1246638,8	2693829,7
3-2	243	1246834,4	2693500,6
3-2	244	1246913,5	2693185,6
3-2	245	1246686,0	2692934,4
3-2	246	1247020,2	2692514,3
3-2	247	1247303,1	2692720,2
3-2	248	1247500,2	2693536,7
3-2	249	1247738,5	2693614,8
3-2	250	1248151,2	2693511,4
3-2	251	1248300,4	2693589,6
3-2	252	1248294,8	2693386,6
3-2	253	1248233,8	2691170,5
3-2	254	1248096,1	2687244,1
3-2	255	1248030,3	2683410,5
3-2	256	1248030,2	2681558,2
3-2	далее 2,3 км, огибая с севера озеро Тохлынглор до точки N 257		
3-2	257	1248076,2	2679728,7

3-2	258	1251770,9	2679590,8
3-2	259	1251758,2	2679029,5
3-2	260	1255169,0	2678763,1
3-2	261	1255178,9	2678741,5
3-2	262	1255153,6	2678710,7
3-2	263	1255133,1	2678692,5
3-2	264	1255134,2	2678666,9
3-2	265	1255152,6	2678640,7
3-2	266	1255190,0	2678647,6
3-2	267	1255225,3	2678656,7
3-2	268	1255264,2	2678697,6
3-2	269	1255297,3	2678755,6
3-2	270	1255822,8	2678717,5
3-2	271	1256091,3	2683034,3
3-2	272	1256240,3	2685854,8
3-2	273	1256260,1	2685853,5
3-2	274	1256285,4	2685839,2
3-2	275	1256301,3	2685817,0
3-2	276	1256325,0	2685811,2
3-2	277	1256394,9	2685840,5
3-2	278	1256416,2	2685892,1
3-2	279	1256448,1	2685940,8
3-2	280	1256467,4	2686026,3
3-2	281	1256442,7	2686078,8
3-2	282	1256423,4	2686145,8
3-2	283	1256460,7	2686177,2
3-2	284	1256482,4	2686205,5
3-2	285	1256469,2	2686233,9
3-2	286	1256429,0	2686285,2

3-2	287	1256390,4	2686296,2
3-2	288	1256351,7	2686245,8
3-2	289	1256335,1	2686227,9
3-2	290	1256318,9	2686184,4
3-2	291	1256298,5	2686175,2
3-2	292	1256250,2	2686174,1
3-2	293	1256310,2	2687407,3
3-2	294	1259504,8	2687307,1
3-2	295	1260097,5	2687280,7
3-2	далее 3,2 км вдоль русла реки Казым до точки N 296		
3-2	296	1261957,7	2686935,0
3-2	297	1263527,7	2686845,7
3-2	298	1268241,2	2686467,3
3-2	299	1272196,3	2686280,2
3-2	300	1274650,3	2686097,4
3-2	301	1274867,3	2686057,0
3-2	302	1274986,0	2686109,6
3-2	303	1275062,6	2686167,7
3-2	304	1275165,0	2686250,1
3-2	305	1275150,1	2686357,4
3-2	306	1275089,1	2686450,3
3-2	307	1275093,3	2686597,9
3-2	308	1275039,5	2686690,1
3-2	309	1274903,7	2686803,5
3-2	310	1274843,5	2686906,9
3-2	311	1275960,4	2686789,7
3-2	312	1279789,6	2686655,4
3-2	313	1279742,2	2685650,9

3-2, внутренний контур N 1			
3-2	314	1286495,8	2714263,1
3-2	315	1286452,0	2714559,6
3-2	316	1286295,4	2714539,3
3-2	317	1286336,1	2714239,0
3-2, внутренний контур N 2			
3-2	318	1279540,6	2709099,2
3-2	319	1279549,1	2709253,7
3-2	320	1279262,2	2709265,1
3-2	321	1279253,7	2709110,8
3-2, внутренний контур N 3			
3-2	322	1262460,5	2711212,9
3-2	323	1262478,3	2711399,3
3-2	324	1262308,1	2711415,5
3-2	325	1262290,7	2711229,0
Зона традиционного экстенсивного природопользования 3-3			
3-3	1	1286673,3	2721860,7
3-3	2	1286917,3	2722261,2
3-3	3	1287257,3	2722940,4
3-3	4	1287800,6	2724487,0
3-3	5	1287781,7	2726106,5
3-3	6	1287804,2	2727279,1
3-3	7	1287855,3	2727941,8
3-3	8	1284642,1	2728645,3
3-3	9	1281477,0	2731616,0
3-3	10	1280788,8	2731106,2
3-3	11	1279813,0	2730660,8
3-3	12	1277122,9	2728874,9

3-3	13	1276737,2	2728350,6
3-3	14	1275904,5	2728208,4
3-3	15	1274407,3	2727679,7
3-3	16	1274349,9	2727602,1
3-3	17	1274437,8	2726977,6
3-3	18	1274500,1	2726829,4
3-3	19	1274526,1	2726749,1
3-3	20	1274538,3	2726665,5
3-3	21	1274536,2	2726581,1
3-3	22	1274484,1	2726105,2
3-3	23	1274466,8	2726018,6
3-3	24	1274434,6	2725936,4
3-3	25	1274376,0	2725846,0
3-3	26	1274301,3	2725768,5
3-3	27	1274246,4	2724956,7
3-3	28	1274317,4	2724490,4
3-3	29	1274320,2	2724361,3
3-3	30	1274303,5	2724276,7
3-3	31	1274263,1	2724176,6
3-3	32	1274300,7	2723949,6
3-3	33	1274305,7	2723825,6
3-3	34	1274291,9	2723743,9
3-3	35	1274264,8	2723665,6
3-3	36	1274258,2	2722911,8
3-3	37	1274175,2	2722468,7
3-3	38	1273991,4	2722376,5
3-3	39	1273805,5	2722260,3
3-3	40	1273650,7	2722050,8
3-3	41	1273980,2	2721472,9

3-3	42	1274101,5	2721395,7
3-3	43	1275224,3	2721100,8
3-3	44	1276920,2	2721680,1
3-3	45	1278114,6	2721581,7
3-3	46	1278504,1	2721371,9
3-3	47	1278720,5	2721030,9
3-3	48	1279076,9	2720866,2
3-3	49	1279396,4	2720403,1
3-3	50	1279792,3	2720400,0
3-3	51	1282003,7	2720698,2
3-3	52	1283330,7	2721681,4
3-3	53	1284836,7	2721966,5
3-3, внутренний контур N 1			
3-3	54	1276447,8	2727903,4
3-3	55	1276458,9	2728023,5
3-3	56	1276339,6	2728034,0
3-3	57	1276328,1	2727914,9
Зона традиционного экстенсивного природопользования 3-4			
3-4	1	1274815,4	2736399,9
3-4	2	1264872,2	2740858,4
3-4	3	1264887,7	2741151,8
3-4	4	1264421,8	2740807,6
3-4	5	1264398,6	2740645,3
3-4	6	1264384,9	2740333,4
3-4	7	1264363,0	2740100,6
3-4	8	1264344,4	2739820,5
3-4	9	1264287,8	2739551,8
3-4	10	1264184,2	2739365,8

3-4	11	1264116,4	2739145,2
3-4	12	1264096,6	2738935,7
3-4	13	1264052,2	2738712,8
3-4	14	1264012,3	2738652,4
3-4	15	1263979,1	2738602,3
3-4	16	1263861,0	2738511,6
3-4	17	1263441,8	2738300,6
3-4	18	1262356,7	2737758,9
3-4	19	1261765,9	2737464,1
3-4	20	1261516,5	2737393,6
3-4	21	1261190,0	2737252,1
3-4	22	1260881,3	2737132,4
3-4	23	1260612,8	2737024,6
3-4	24	1260400,0	2736927,2
3-4	25	1260124,5	2736827,9
3-4	26	1259802,4	2736733,0
3-4	27	1259258,6	2736611,9
3-4	28	1259141,2	2736529,0
3-4	29	1258955,9	2736389,9
3-4	30	1258519,3	2736243,1
3-4	31	1257746,5	2736138,2
3-4	32	1257484,8	2733480,9
3-4	33	1256609,4	2731370,1
3-4	34	1258135,6	2730588,5
3-4	35	1259782,5	2730145,3
3-4	36	1259719,4	2729382,3
3-4	37	1261407,1	2729159,7
3-4	38	1263647,9	2730112,6
3-4	39	1264747,7	2732028,8

3-4	40	1266298,2	2732060,4
3-4	41	1266932,7	2731824,6
3-4	42	1267600,1	2731742,1
3-4	43	1268966,5	2734492,9
3-4	44	1270721,2	2735031,4
3-4	45	1271886,4	2735106,6
3-4	46	1274480,7	2735946,7
Зона традиционного экстенсивного природопользования 3-5			
3-5	1	1227687,5	2721527,0
3-5	2	1227888,8	2721705,2
3-5	3	1228444,0	2721735,6
3-5	4	1228777,5	2721891,6
3-5	5	1228961,3	2722106,2
3-5	6	1229187,3	2722262,8
3-5	7	1229477,3	2722235,7
3-5	8	1229683,8	2722111,1
3-5	9	1230098,1	2721882,6
3-5	10	1230884,6	2721704,0
3-5	11	1231425,9	2721756,0
3-5	12	1231596,9	2721785,4
3-5	13	1231694,9	2721868,0
3-5	14	1231725,9	2722093,1
3-5	15	1231815,2	2722272,8
3-5	16	1231891,2	2722480,8
3-5	17	1232052,2	2722586,6
3-5	18	1232251,4	2722799,9
3-5	19	1232424,9	2723083,8
3-5	20	1232643,3	2723350,7

3-5	21	1233091,6	2723828,6
3-5	22	1233266,6	2723912,6
3-5	23	1233454,4	2723961,4
3-5	24	1233582,9	2724041,8
3-5	25	1233702,0	2724205,5
3-5	26	1233889,3	2724247,4
3-5	27	1234116,8	2724424,0
3-5	28	1234311,0	2724781,8
3-5	29	1234479,6	2725114,3
3-5	30	1234562,0	2725590,1
3-5	31	1234709,3	2725852,7
3-5	32	1234808,6	2726169,0
3-5	33	1234673,0	2726639,5
3-5	34	1234421,3	2726774,3
3-5	35	1234263,1	2726942,4
3-5	36	1234364,9	2727256,7
3-5	37	1234389,7	2727520,6
3-5	38	1234287,5	2727787,4
3-5	39	1234244,2	2727954,6
3-5	40	1234271,8	2728340,0
3-5	41	1234354,5	2728843,5
3-5	42	1234277,5	2729062,1
3-5	43	1234087,6	2729199,6
3-5	44	1233757,7	2729312,8
3-5	45	1233245,5	2729456,3
3-5	46	1232948,6	2729601,5
3-5	47	1232310,0	2730115,3
3-5	48	1232119,1	2730246,5
3-5	49	1231683,2	2730381,3

3-5	50	1231523,0	2730503,1
3-5	51	1231336,1	2730681,9
3-5	52	1230995,9	2730864,8
3-5	53	1230699,0	2730989,2
3-5	54	1230284,8	2731019,6
3-5	55	1230016,5	2730921,9
3-5	56	1229774,3	2730760,2
3-5	57	1229635,1	2730536,0
3-5	58	1229167,1	2730438,7
3-5	59	1228799,2	2730451,5
3-5	60	1228206,3	2730559,0
3-5	61	1227412,5	2730613,5
3-5	62	1226880,3	2730693,3
3-5	63	1226639,3	2730759,0
3-5	64	1226423,3	2730960,8
3-5	65	1226424,4	2731188,4
3-5	66	1226430,5	2731484,6
3-5	67	1226262,9	2731717,5
3-5	68	1226315,8	2732024,1
3-5	69	1226479,8	2732189,7
3-5	70	1226777,7	2732266,4
3-5	71	1227083,6	2732458,1
3-5	72	1227057,4	2732675,0
3-5	73	1226966,8	2732771,2
3-5	74	1226725,4	2732861,4
3-5	75	1226684,1	2732902,8
3-5	76	1226649,0	2733014,0
3-5	77	1226343,1	2733020,3
3-5	78	1226046,1	2733092,0

3-5	79	1225338,6	2732930,5
3-5	80	1224917,1	2732979,7
3-5	81	1224770,7	2731954,2
3-5	82	1225049,0	2731321,4
3-5	83	1224859,8	2731228,9
3-5	84	1224536,8	2731224,6
3-5	85	1224309,9	2731061,5
3-5	86	1224285,6	2730725,1
3-5	87	1224405,9	2730474,8
3-5	88	1224414,7	2730170,5
3-5	89	1224287,1	2729889,7
3-5	90	1224244,6	2729513,1
3-5	91	1224345,4	2728988,2
3-5	92	1224556,5	2728717,7
3-5	93	1224630,9	2728467,4
3-5	94	1224665,0	2728085,4
3-5	95	1224767,9	2727802,0
3-5	96	1224836,1	2727466,0
3-5	97	1225012,0	2727129,1
3-5	98	1225146,9	2726864,3
3-5	99	1225222,5	2726631,2
3-5	100	1225202,6	2726349,8
3-5	101	1225187,6	2726138,7
3-5	102	1225272,7	2725820,5
3-5	103	1225418,2	2725485,9
3-5	104	1225403,7	2725280,0
3-5	105	1225383,4	2724991,7
3-5	106	1225306,3	2724769,4
3-5	107	1225147,5	2724477,0

3-5	108	1224984,5	2724122,8
3-5	109	1224905,0	2723866,2
3-5	110	1224884,9	2723577,8
3-5	111	1224927,4	2723305,8
3-5	112	1225314,3	2723127,0
3-5	113	1225700,8	2722941,4
3-5	114	1225924,8	2722848,2
3-5	115	1225981,7	2722561,6
3-5	116	1225909,1	2722401,1
3-5	117	1225933,0	2722082,2
3-5	118	1225992,1	2721957,7
3-5	далее 2,6 км вдоль русла реки Вовырвошьехан до точки N 1		
3-5, внутренний контур N 1			
3-5	119	1227741,3	2728081,5
3-5	120	1227752,2	2728201,2
3-5	121	1227633,0	2728212,7
3-5	122	1227621,5	2728092,9
Рекреационная зона 4-1			
4-1	1	1237017,8	2752208,8
4-1	2	1237085,9	2752783,1
4-1	3	1237338,2	2756395,1
4-1	4	1237345,0	2756430,6
4-1	5	1237353,9	2756451,1
4-1	6	1237366,5	2756464,0
4-1	7	1237391,7	2756481,4
4-1	8	1237414,4	2756487,1
4-1	9	1237493,9	2756489,1
4-1	10	1237613,6	2756479,0

4-1	11	1237609,5	2756500,0
4-1	12	1237414,5	2756674,9
4-1	13	1237187,6	2756758,9
4-1	14	1237072,1	2756863,7
4-1	15	1237052,7	2756990,8
4-1	16	1237096,9	2757127,6
4-1	17	1237220,6	2757194,3
4-1	18	1237284,0	2757368,4
4-1	19	1237223,1	2757554,2
4-1	20	1237045,4	2757578,7
4-1	21	1236934,5	2757565,7
4-1	22	1236848,0	2757644,3
4-1	23	1236849,9	2757832,0
4-1	24	1236911,3	2758069,0
4-1	25	1236977,6	2758274,2
4-1	далее 4,5 км вдоль русла реки Казым до точки N 26		
4-1	26	1235767,2	2762224,8
4-1	27	1235663,8	2762375,4
4-1	28	1235539,9	2762473,2
4-1	29	1235340,7	2762186,5
4-1	30	1235202,7	2762050,7
4-1	31	1235053,4	2761962,9
4-1	32	1234874,2	2761972,0
4-1	33	1234650,6	2762008,6
4-1	34	1234489,8	2762047,2
4-1	35	1234303,5	2762064,7
4-1	36	1234111,6	2762106,2
4-1	37	1233960,8	2762167,4

4-1	38	1233806,5	2762275,9
4-1	39	1233627,3	2762535,4
4-1	40	1233381,4	2762668,2
4-1	41	1233225,9	2762847,2
4-1	42	1233105,3	2763062,2
4-1	43	1233024,0	2763281,2
4-1	44	1233034,7	2763562,1
4-1	45	1233061,0	2763841,6
4-1	46	1233143,7	2764139,1
4-1	47	1233174,1	2764379,0
4-1	48	1233199,9	2764486,3
4-1	49	1232940,3	2764557,6
4-1	50	1232694,8	2764612,0
4-1	51	1232477,1	2764710,8
4-1	52	1232336,9	2764802,2
4-1	53	1232247,0	2764928,2
4-1	далее 5,5 км вдоль русла реки Казым до точки N 54		
4-1	54	1229243,6	2768217,2
4-1	55	1229061,4	2768195,2
4-1	56	1228860,8	2768143,6
4-1	57	1228695,5	2768135,6
4-1	58	1228475,3	2768124,9
4-1	59	1228332,7	2768107,0
4-1	60	1228323,7	2767927,8
4-1	61	1228297,6	2767734,4
4-1	62	1228128,0	2766928,2
4-1	63	1228094,0	2766649,5
4-1	64	1228135,6	2766426,3

4-1	65	1228150,0	2766244,8
4-1	66	1228114,7	2766036,7
4-1	67	1227988,4	2765774,5
4-1	68	1227869,1	2765590,0
4-1	69	1227836,4	2765491,2
4-1	70	1227797,8	2765330,4
4-1	71	1227028,8	2761207,9
4-1	72	1226884,0	2760100,4
4-1	73	1226800,0	2759457,4
4-1	74	1226842,1	2759155,9
4-1	75	1226930,7	2758850,0
4-1	76	1227108,8	2758410,5
4-1	77	1227772,8	2756190,0
4-1	78	1227949,2	2755703,9
4-1	79	1228128,9	2755540,5
4-1	80	1228291,5	2755496,3
4-1	далее 7,1 км вдоль русла реки Сэсыехан до точки N 81		
4-1	81	1233669,5	2755734,9
4-1	82	1233669,2	2756063,8
4-1	83	1233713,4	2756200,6
4-1	84	1233974,9	2756316,9
4-1	85	1234322,2	2756346,9
4-1	86	1234586,0	2756322,1
4-1	87	1234817,5	2756284,7
4-1	88	1235007,6	2756141,6
4-1	89	1235260,8	2755835,9
4-1	90	1235582,8	2755429,8
4-1	91	1235754,4	2755257,1

4-1	далее 3,3 км вдоль русла реки Сэсыехан до точки N 92		
4-1	92	1236614,8	2752247,8
4-1	93	1236885,6	2752221,6
Рекреационная зона 4-2			
4-2	1	1237711,5	2751977,8
4-2	2	1237870,5	2752284,9
4-2	3	1237944,4	2753117,5
4-2	4	1238100,8	2754019,3
4-2	5	1238113,2	2755009,8
4-2	6	1238165,0	2755587,1
4-2	7	1238030,7	2755732,2
4-2	8	1237873,8	2755895,7
4-2	9	1237760,5	2756023,8
4-2	10	1237662,3	2756228,8
4-2	11	1237635,9	2756364,4
4-2	12	1237487,8	2756379,2
4-2	13	1237447,4	2756377,9
4-2	14	1237195,6	2752774,1
4-2	15	1237127,6	2752199,6
4-2	16	1237229,4	2752190,1
4-2	17	1237344,3	2752179,3
4-2	18	1237617,9	2752090,9
Зона охраны объектов культурного наследия 5-1			
5-1	1	1249944,0	2760838,0
5-1	2	1249768,0	2762614,0
5-1	3	1249883,0	2765925,0
5-1	4	1251708,0	2767361,0
5-1	5	1251959,0	2769206,0

5-1	6	1253912,0	2772054,0
5-1	7	1251025,0	2773926,0
5-1	8	1248620,0	2773799,0
5-1	9	1245003,0	2771057,0
5-1	10	1244616,0	2769296,0
5-1	11	1244163,0	2763366,0
5-1	12	1244495,0	2760915,0
5-1	13	1245352,6	2759934,0
5-1	14	1245370,9	2760533,0
5-1	15	1245328,1	2760567,7
5-1	16	1245309,6	2760619,5
5-1	17	1245320,6	2760678,6
5-1	18	1245423,3	2760860,7
5-1	19	1245455,5	2761005,9
5-1	20	1245498,4	2761244,5
5-1	21	1245617,4	2761810,0
5-1	22	1245705,9	2761881,7
5-1	23	1245680,0	2762057,8
5-1	24	1245653,8	2762313,6
5-1	25	1245617,4	2762764,2
5-1	26	1245551,2	2763056,0
5-1	27	1245402,7	2763739,6
5-1	28	1245363,0	2763735,5
5-1	29	1245334,7	2763918,4
5-1	30	1245246,1	2763908,7
5-1	31	1245233,4	2763980,7
5-1	32	1245136,9	2763973,7
5-1	33	1245124,9	2764070,2
5-1	34	1245330,6	2764091,0

5-1	35	1245397,2	2764087,3
5-1	36	1245380,9	2764177,6
5-1	37	1245484,9	2764192,8
5-1	38	1245493,5	2764156,8
5-1	39	1245565,0	2764186,6
5-1	40	1245621,8	2764185,4
5-1	41	1245677,0	2764188,6
5-1	42	1245708,5	2764181,1
5-1	43	1245737,1	2764142,4
5-1	44	1245745,9	2764121,7
5-1	45	1245759,0	2764122,9
5-1	46	1245795,0	2764079,7
5-1	47	1245804,6	2764024,9
5-1	48	1245812,5	2763957,9
5-1	49	1245814,2	2763920,6
5-1	50	1245811,6	2763863,8
5-1	51	1245744,6	2763862,9
5-1	52	1245744,4	2763912,8
5-1	53	1245727,5	2763910,5
5-1	54	1245723,1	2763871,5
5-1	55	1245662,6	2763896,2
5-1	56	1245602,9	2763914,1
5-1	57	1245520,0	2763915,3
5-1	58	1245531,9	2763756,3
5-1	59	1245515,3	2763753,0
5-1	60	1245658,6	2763079,9
5-1	61	1245726,9	2762777,0
5-1	62	1245763,4	2762324,2
5-1	63	1245789,1	2762072,7

5-1	64	1245819,3	2761867,6
5-1	65	1245807,0	2761824,2
5-1	66	1245718,9	2761748,3
5-1	67	1245606,2	2761222,3
5-1	68	1245563,7	2760985,3
5-1	69	1245524,9	2760816,9
5-1	70	1245421,6	2760632,8
5-1	71	1245459,0	2760596,6
5-1	72	1245477,7	2760545,2
5-1	73	1245459,7	2759811,5
5-1	74	1245934,0	2759269,0
5-1	75	1247755,0	2759333,0
Зона хозяйственного назначения 6-1			
6-1	1	1328825,8	2699892,9
6-1	2	1329032,6	2700731,3
6-1	3	1329205,6	2702767,6
6-1	4	1329435,5	2703423,1
6-1	5	1329351,4	2704397,5
6-1	6	1329789,5	2706559,1
6-1	7	1330307,3	2707993,5
6-1	8	1325933,0	2711724,7
6-1	далее 15,4 км граница совпадает с границей зоны 1-1, последовательно обходя точки от N 89 до N 70 зоны 1-1		
6-1	9	1315726,7	2704025,5
6-1	10	1316079,0	2703573,5
6-1	11	1316455,1	2702942,0
6-1	12	1316903,7	2702587,1
6-1	13	1317587,9	2701605,7

6-1	14	1319453,6	2698928,6
6-1	15	1320396,3	2696447,9
6-1	16	1320526,1	2696593,7
6-1	17	1324106,1	2698196,7
6-1	18	1325432,5	2698231,6
6-1 внутренний контур N 1			
6-1	19	1324278,1	2702404,6
6-1	20	1324288,9	2702524,3
6-1	21	1324169,3	2702535,5
6-1	22	1324158,5	2702415,5
Зона хозяйственного назначения 6-2			
6-2	1	1316131,2	2690447,7
6-2	2	1316185,5	2692125,5
6-2	далее 2,8 км вдоль русла реки Вовырвошьехан до точки N 3		
6-2	3	1317817,6	2692746,7
6-2	4	1317878,1	2692856,0
6-2	5	1317769,4	2692946,0
6-2	6	1317913,4	2693397,7
6-2	7	1320138,3	2696150,0
6-2	8	1319143,2	2698764,6
6-2	9	1317326,5	2701292,3
6-2	10	1317274,6	2701446,2
6-2	11	1316674,7	2702307,0
6-2	12	1316532,6	2702367,4
6-2	13	1316195,7	2702697,1
6-2	14	1315789,4	2703379,3
6-2	15	1315444,0	2703855,4
6-2	далее 3,2 км граница совпадает с границей зоны 1-2,		

	последовательно обходя точки от N 86 до N 82 зоны 1-2		
6-2	16	1312704,8	2702950,7
6-2	далее 18,1 км граница совпадает с границей зоны 3-1, последовательно обходя точки от N 14 до N 5 зоны 3-1		
6-2	17	1309844,2	2703832,5
6-2	далее 35,2 км граница совпадает с границей зоны 1-2, последовательно обходя точки от N 78 до N 36 зоны 1-2		
6-2	18	1303946,1	2709656,8
6-2	19	1303972,6	2709857,6
6-2	20	1304153,7	2710200,9
6-2	21	1304162,7	2710317,0
6-2	22	1304019,4	2710566,9
6-2	23	1303818,7	2710716,6
6-2	24	1303257,0	2710846,9
6-2	25	1302940,0	2711059,0
6-2	26	1302765,5	2711318,4
6-2	27	1302385,3	2711412,7
6-2	28	1302119,7	2711522,0
6-2	29	1302034,1	2711600,0
6-2	далее 33,2 км граница совпадает с границей зоны 1-4, последовательно обходя точки от N 74 до N 23 зоны 1-4		
6-2	30	1295799,7	2714493,9
6-2	31	1295452,7	2714530,8
6-2	32	1294913,0	2714296,1
6-2	33	1294167,1	2713784,7
6-2	34	1293574,8	2713842,5

6-2	35	1293378,4	2713783,1
6-2	36	1293066,5	2713800,4
6-2	37	1292842,6	2714107,5
6-2	38	1292801,5	2714378,9
6-2	39	1292586,8	2714516,4
6-2	40	1292414,9	2714841,3
6-2	41	1292354,8	2715054,0
6-2	42	1292115,5	2715169,9
6-2	43	1291325,8	2715819,5
6-2	44	1291077,2	2715855,5
6-2	45	1290642,5	2716467,3
6-2	46	1290470,7	2716443,4
6-2	47	1290044,0	2716637,7
6-2	48	1289918,9	2716855,0
6-2	49	1289690,1	2717114,0
6-2	50	1288892,7	2716927,6
6-2	51	1287083,2	2717145,0
6-2	далее 39,3 км граница совпадает с границей зоны 3-2, последовательно обходя точки от N 53 до N 1 зоны 3-2		
6-2	52	1287119,0	2685149,5
6-2	53	1289792,2	2684967,8
6-2	54	1292424,0	2684949,8
6-2	55	1292755,0	2691703,6
6-2	56	1292826,9	2691829,8
6-2	57	1292965,2	2691874,4
Зона хозяйственного назначения 6-3			
6-3	1	1304279,2	2709664,6
6-3	далее 19,9 км граница совпадает с границей зоны 1-1,		

	последовательно обходя точки от N 40 до N 8 зоны 1-1		
6-3	2	1306192,4	2726516,3
6-3	3	1303739,2	2724392,1
6-3	4	1302610,3	2723567,9
6-3	далее 15,7 км граница совпадает с границей зоны 1-3, последовательно обходя точки от N 31 до N 1 зоны 1-3		
6-3	5	1302314,4	2711807,5
6-3	6	1302500,6	2711742,6
6-3	7	1302895,0	2711654,9
6-3	8	1303086,8	2711496,6
6-3	9	1303191,0	2711314,2
6-3	10	1303408,7	2711166,5
6-3	11	1303963,0	2711041,0
6-3	12	1304279,7	2710804,6
6-3	13	1304436,8	2710580,0
6-3	14	1304517,1	2710370,1
6-3	15	1304492,7	2710099,5
Зона хозяйственного назначения 6-4			
6-4	1	1295879,8	2714834,2
6-4	далее 7,5 км граница совпадает с границей зоны 1-3, последовательно обходя точки от N 52 до N 35 зоны 1-3		
6-4	2	1296603,9	2721769,1
6-4	3	1293865,8	2723104,9
6-4	4	1290750,7	2727307,8
6-4	5	1287855,3	2727941,8
6-4	далее 5,9 км граница совпадает с границей зоны 3-3,		

	последовательно обходя точки от N 6 до N 2 зоны 3-3		
6-4	6	1286917,3	2722261,2
6-4	7	1287179,1	2722391,4
6-4	8	1287662,9	2722417,9
6-4	9	1288458,0	2721820,5
6-4	10	1289845,8	2722353,2
6-4	11	1290276,1	2721466,3
6-4	12	1291761,1	2721162,7
6-4	13	1292051,9	2720574,4
6-4	14	1291540,0	2718724,9
6-4	15	1291189,9	2718151,5
6-4	16	1290095,0	2717994,7
6-4	17	1289865,1	2717435,6
6-4	18	1290287,5	2716899,8
6-4	19	1290508,6	2716800,3
6-4	20	1290746,8	2716833,0
6-4	21	1290891,3	2716736,1
6-4	22	1291294,6	2716174,9
6-4	23	1291540,4	2716264,1
6-4	24	1291751,7	2716191,9
6-4	25	1291847,0	2715858,6
6-4	26	1292612,2	2715351,2
6-4	27	1292860,0	2714763,9
6-4	28	1293114,9	2714560,7
6-4	29	1293165,7	2714260,9
6-4	30	1293268,7	2714129,0
6-4	31	1293554,3	2714195,4
6-4	32	1294080,1	2714137,5

6-4	33	1294731,1	2714593,6
6-4	34	1295383,6	2714879,0
Зона хозяйственного назначения 6-5			
6-5	1	1273650,7	2722050,8
6-5	далее 14,3 км граница совпадает с границей зоны 3-3, последовательно обходя точки от N 39 до N 9 зоны 3-3		
6-5	2	1281477,0	2731616,0
6-5	3	1277811,2	2735056,4
6-5	4	1274815,4	2736399,9
6-5	далее 14,5 км граница совпадает с границей зоны 3-4, последовательно обходя точки от N 46 до N 38 зоны 3-4		
6-5	5	1263647,9	2730112,6
6-5	6	1265240,0	2730088,5
6-5	7	1266344,2	2728116,6
6-5	8	1266009,3	2727132,8
6-5	9	1265787,1	2726913,7
6-5	10	1265765,6	2726383,4
6-5	11	1264578,3	2726284,9
6-5	12	1263660,5	2725938,3
6-5	13	1261940,4	2727689,1
6-5	14	1261913,6	2728100,4
6-5	15	1261310,7	2728628,0
6-5	16	1259677,8	2728852,3
6-5	17	1259565,2	2727610,9
6-5	18	1259158,4	2726278,3
6-5	19	1259620,6	2724064,4
6-5	20	1259620,8	2722917,6

6-5	21	1259873,9	2719911,5
6-5	22	1260935,9	2719519,9
6-5	23	1261244,8	2719975,1
6-5	24	1262249,5	2719829,0
6-5	25	1262895,1	2719069,5
6-5	26	1263510,7	2719142,1
6-5	27	1264240,3	2718930,2
6-5	28	1265883,2	2720202,7
6-5	29	1266538,8	2720184,9
6-5	30	1266583,2	2720906,8
6-5	31	1267055,9	2721106,2
6-5	32	1267022,5	2720171,7
6-5	33	1268740,4	2720128,5
6-5	34	1270235,8	2721637,4
6-5	35	1270299,8	2722391,8
6-5	36	1272813,0	2722892,0
6-5	37	1273051,7	2722853,1
6-5	38	1273297,0	2722699,9
6-5	39	1277033,3	2732037,7
6-5	40	1276859,1	2732287,1
6-5	41	1276752,1	2732212,5
6-5	42	1276925,9	2731962,9
Зона хозяйственного назначения 6-6			
6-6	1	1246114,4	2702337,8
6-6	далее 16,0 км граница совпадает с границей зоны 3-2, последовательно обходя точки от N 176 до N 153 зоны 3-2		
6-6	2	1251288,9	2711110,8
6-6	3	1251340,6	2712218,3

6-6	4	1253354,5	2713239,6
6-6	5	1255502,5	2713385,5
6-6	6	1257062,3	2714476,4
6-6	7	1257285,1	2714884,4
6-6	8	1257087,9	2715256,9
6-6	9	1254906,3	2715819,5
6-6	10	1253992,1	2715350,5
6-6	11	1252259,7	2715597,1
6-6	12	1250354,7	2716997,8
6-6	13	1249826,3	2717523,6
6-6	14	1250044,6	2719057,3
6-6	15	1254053,9	2718842,8
6-6	16	1254845,8	2722779,2
6-6	17	1255721,6	2722637,8
6-6	18	1256031,3	2721968,7
6-6	19	1256729,6	2721686,1
6-6	20	1257023,2	2720939,6
6-6	21	1258223,3	2720893,1
6-6	22	1259383,8	2720076,9
6-6	23	1259120,3	2722687,7
6-6	24	1259158,8	2724021,7
6-6	25	1258705,4	2726063,4
6-6	26	1258757,2	2726861,5
6-6	27	1259114,9	2727732,6
6-6	28	1257451,7	2728255,0
6-6	29	1257109,7	2728282,6
6-6	30	1256976,6	2727605,7
6-6	31	1256656,8	2727439,0
6-6	32	1256531,2	2727283,5

6-6	33	1256694,6	2727067,9
6-6	34	1256288,1	2726653,3
6-6	35	1255768,8	2727172,6
6-6	36	1256065,1	2727844,0
6-6	37	1256699,9	2728333,9
6-6	38	1256723,0	2729329,9
6-6	39	1255878,4	2730937,9
6-6	40	1255400,9	2731017,2
6-6	41	1254257,3	2730822,2
6-6	42	1254463,5	2730065,2
6-6	43	1254213,4	2729560,6
6-6	44	1253584,9	2729872,2
6-6	45	1253835,0	2730799,6
6-6	46	1252909,4	2730877,1
6-6	47	1252800,3	2729440,6
6-6	48	1251913,4	2729135,1
6-6	49	1252368,8	2728316,8
6-6	50	1252597,7	2728407,0
6-6	51	1254391,3	2728359,5
6-6	52	1254712,4	2727536,9
6-6	53	1254180,7	2727291,9
6-6	54	1253906,9	2727946,5
6-6	55	1252518,2	2727928,2
6-6	56	1252662,1	2727273,7
6-6	57	1253096,8	2726642,5
6-6	58	1252636,7	2726309,9
6-6	59	1252245,3	2726820,5
6-6	60	1252242,5	2727076,3
6-6	61	1251872,8	2727402,2

6-6	62	1252094,3	2727924,2
6-6	63	1251998,4	2728127,3
6-6	64	1250873,4	2727077,4
6-6	65	1250496,2	2725931,1
6-6	66	1249952,0	2726020,9
6-6	67	1250051,6	2726624,2
6-6	68	1250393,7	2727171,9
6-6	69	1251234,8	2728211,5
6-6	70	1251542,4	2728851,3
6-6	71	1251167,3	2729420,3
6-6	72	1251044,7	2730106,6
6-6	73	1250580,5	2729880,5
6-6	74	1250327,6	2730291,1
6-6	75	1248892,4	2729577,1
6-6	76	1249018,8	2728608,5
6-6	77	1249133,9	2728422,7
6-6	78	1248960,8	2727943,1
6-6	79	1248651,0	2727794,8
6-6	80	1248245,2	2727996,4
6-6	81	1247927,6	2727897,2
6-6	82	1247487,8	2727385,1
6-6	83	1247205,1	2727143,9
6-6	84	1247069,6	2726448,6
6-6	85	1247155,3	2726283,7
6-6	86	1247334,4	2726191,1
6-6	87	1247425,8	2726318,8
6-6	88	1247578,5	2726212,6
6-6	89	1247552,5	2725904,2
6-6	90	1247408,1	2725779,9

6-6	91	1247442,9	2725498,5
6-6	92	1246839,0	2725498,4
6-6	93	1246752,7	2726459,2
6-6	94	1246889,2	2727545,0
6-6	95	1247470,9	2728747,6
6-6	96	1246898,0	2728521,7
6-6	97	1246591,0	2728941,1
6-6	98	1245503,6	2728760,3
6-6	99	1245107,6	2728522,8
6-6	100	1245226,7	2727741,3
6-6	101	1245114,3	2727073,6
6-6	102	1245195,3	2726411,3
6-6	103	1245088,2	2725356,1
6-6	104	1244817,1	2724183,5
6-6	105	1244578,1	2723740,7
6-6	106	1244139,1	2723482,5
6-6	107	1243850,6	2723699,5
6-6	108	1243846,0	2723874,4
6-6	109	1243788,5	2724057,9
6-6	110	1243925,6	2724664,4
6-6	111	1243851,7	2725608,7
6-6	112	1244304,3	2726151,5
6-6	113	1244479,6	2726770,6
6-6	114	1244018,8	2727474,6
6-6	115	1243662,1	2727765,0
6-6	116	1242873,7	2727151,4
6-6	117	1242828,9	2726871,1
6-6	118	1242553,9	2726627,9
6-6	119	1241945,3	2726440,2

6-6	120	1241560,1	2726442,8
6-6	121	1241506,9	2725814,2
6-6	122	1241371,0	2725567,0
6-6	123	1241302,8	2725325,1
6-6	124	1241314,7	2724937,7
6-6	125	1241201,6	2724514,0
6-6	126	1241355,9	2723894,4
6-6	127	1241145,5	2723628,2
6-6	128	1240825,1	2723778,6
6-6	129	1240868,3	2724909,0
6-6	130	1238736,1	2725461,9
6-6	131	1237266,7	2724241,0
6-6	132	1236579,8	2724289,4
6-6	133	1234479,6	2725114,3
6-6	далее 8,9 км граница совпадает с границей зоны 3-5, последовательно обходя точки от N 28 до N 1 зоны 3-5		
6-6	134	1227687,5	2721527,0
6-6	далее 10,4 км вдоль русла реки Вовырвошьехан до точки N 135		
6-6	135	1231237,1	2718849,2
6-6	136	1231409,4	2718164,5
6-6	137	1231519,5	2717279,3
6-6	138	1231252,1	2716247,3
6-6	139	1229259,7	2711236,9
6-6	140	1228892,5	2710745,3
6-6	далее 33,8 км вдоль русла реки Ай-Сюньюган, по границе зоны 3-2 от точки N 178 до точки N 177 зоны 3-2		
6-6	141	1246100,5	2702537,8

6-6, внутренний контур 1			
6-6	142	1252945,2	2720668,5
6-6	143	1252908,9	2720833,3
6-6	144	1252673,4	2720782,0
6-6	145	1252709,9	2720616,7
6-6, внутренний контур 2			
6-6	146	1242486,5	2705615,8
6-6	147	1242498,1	2705743,5
6-6	148	1242342,1	2705759,2
6-6	149	1242330,4	2705630,4
6-6, внутренний контур 3			
6-6	150	1243691,9	2709716,5
6-6	151	1243897,1	2709960,4
6-6	152	1243752,8	2710082,7
6-6	153	1243549,0	2709841,7
6-6, внутренний контур 4			
6-6	154	1242046,8	2717690,2
6-6	155	1242060,5	2717829,0
6-6	156	1241846,8	2717849,6
6-6	157	1241833,7	2717711,1
6-6, внутренний контур 5			
6-6	158	1247268,6	2722340,9
6-6	159	1247202,7	2722562,5
6-6	160	1247079,4	2722523,7
6-6	161	1247144,6	2722299,6
6-6, внутренний контур 6			
6-6	162	1231378,5	2720159,5
6-6	163	1231389,3	2720279,3
6-6	164	1231269,8	2720290,0

6-6	165	1231259,0	2720170,5
Зона хозяйственного назначения 6-7			
6-7	1	1227263,3	2680437,6
6-7	2	1231777,1	2680229,9
6-7	3	1235760,3	2680043,4
6-7	4	1239745,3	2679873,1
6-7	5	1243737,9	2679883,2
6-7	6	1247893,3	2679745,8
6-7	7	1248030,2	2681558,2
6-7	8	1248030,3	2683410,5
6-7	9	1248096,1	2687244,1
6-7	10	1248233,8	2691170,5
6-7	11	1248294,8	2693386,6
6-7	12	1248300,4	2693589,6
6-7	13	1248151,2	2693511,4
6-7	14	1247738,5	2693614,8
6-7	15	1247500,2	2693536,7
6-7	16	1247303,1	2692720,2
6-7	17	1247020,2	2692514,3
6-7	18	1246686,0	2692934,4
6-7	19	1246913,5	2693185,6
6-7	20	1246834,4	2693500,6
6-7	21	1246638,8	2693829,7
6-7	22	1246752,8	2694141,5
6-7	далее 42,8 км граница совпадает с границей зоны 3-2, последовательно обходя точки от N 257 до N 187 зоны 3-2		
6-7	23	1228122,0	2699098,4
6-7	24	1228035,5	2697529,2

6-7	25	1228026,0	2697329,4
6-7	26	1227987,4	2695842,7
6-7	27	1227986,6	2695813,2
6-7	28	1227945,2	2694285,1
6-7	29	1227933,9	2693872,3
6-7	30	1227856,5	2691875,1
6-7	31	1227732,4	2689726,6
6-7	32	1227637,0	2687808,1
6-7	33	1227509,0	2686031,4
6-7	34	1227376,0	2683970,6
6-7	35	1227317,6	2682138,9
Зона хозяйственного назначения 6-8			
6-8	1	1238894,2	2745942,9
6-8	2	1238667,6	2746267,5
6-8	3	1238899,2	2747052,0
6-8	4	1238158,9	2748758,8
6-8	5	1237919,0	2749539,3
6-8	6	1238641,4	2749811,3
6-8	7	1238749,9	2750222,8
6-8	8	1238646,9	2750459,6
6-8	9	1238555,3	2750734,4
6-8	10	1238433,0	2750933,8
6-8	11	1238302,8	2751047,8
6-8	12	1238178,6	2751059,5
6-8	13	1238034,1	2751104,4
6-8	14	1237919,5	2751217,0
6-8	15	1237762,5	2751380,5
6-8	16	1237787,3	2751644,3
6-8	17	1237786,6	2751887,1

6-8	18	1237711,5	2751977,8
6-8	19	1237617,9	2752090,9
6-8	20	1237344,3	2752179,3
6-8	21	1237229,4	2752190,1
6-8	22	1237072,3	2750895,8
6-8	23	1236954,9	2750556,4
6-8	24	1236719,3	2750283,4
6-8	25	1236787,6	2748536,7
6-8	26	1236043,6	2748644,7
6-8	27	1235766,1	2748872,8
6-8	28	1235637,9	2749365,9
6-8	29	1235345,5	2749401,3
6-8	30	1234319,4	2747930,2
6-8	31	1234013,4	2747739,3
6-8	32	1232983,1	2747643,5
6-8	33	1232709,9	2747287,4
6-8	34	1232358,7	2746642,6
6-8	35	1232506,2	2746251,0
6-8	36	1232436,3	2744840,6
6-8	37	1232786,3	2744822,7
6-8	38	1233020,5	2746454,5
6-8	39	1233694,8	2747470,5
6-8	40	1234951,6	2747364,5
6-8	41	1234880,1	2746510,9
6-8	42	1233829,5	2746601,9
6-8	43	1233451,9	2746348,2
6-8	44	1233229,6	2745085,8
6-8	45	1233999,9	2745412,1
6-8	46	1234170,4	2744990,6

6-8	47	1234868,6	2745328,0
6-8	48	1235124,4	2745376,4
6-8	49	1235117,8	2745660,5
6-8	50	1235364,9	2746160,7
6-8	51	1235791,0	2745982,7
6-8	52	1235686,4	2745700,1
6-8	53	1236274,9	2745429,1
6-8	54	1236337,4	2745709,1
6-8	55	1236483,4	2745960,0
6-8	56	1236761,5	2746277,7
6-8	57	1237159,4	2746538,7
6-8	58	1237459,9	2746074,1
6-8	59	1237348,3	2745929,4
6-8	60	1236697,9	2745659,7
6-8	61	1236650,4	2745378,2
6-8	62	1237510,7	2745142,5
6-8	63	1237706,7	2745119,0
6-8	64	1237934,4	2745174,4
Зона хозяйственного назначения 6-9			
6-9	1	1236860,8	2751990,1
6-9	2	1236885,6	2752221,6
6-9	далее 13,8 км граница совпадает с границей зоны 4-1, последовательно обходя вдоль русла реки Казым точки от N 93 до N 79 зоны 4-1		
6-9	3	1228128,9	2755540,5
6-9	4	1228501,3	2755198,7
6-9	5	1229646,1	2755113,8
6-9	6	1229476,5	2754138,4
6-9	7	1228565,5	2754238,8

6-9	8	1227378,6	2753481,7
6-9	9	1227190,0	2752868,6
6-9	10	1230977,8	2752440,5
6-9	11	1231188,7	2752898,0
6-9	12	1230847,4	2754337,3
6-9	13	1231821,3	2754630,8
6-9	14	1231979,3	2753817,0
6-9	15	1231859,4	2753441,6
6-9	16	1232633,5	2753387,9
6-9	17	1233092,8	2753555,3
6-9	18	1233122,3	2753901,9
6-9	19	1233454,7	2754426,9
6-9	20	1234073,7	2754674,4
6-9	21	1234638,1	2754810,5
6-9	22	1234946,7	2754865,7
6-9	23	1235178,6	2754855,0
6-9	24	1235161,6	2754681,3
6-9	25	1234655,1	2754704,6
6-9	26	1234104,0	2754580,2
6-9	27	1233497,3	2754314,6
6-9	28	1233267,9	2753908,3
6-9	29	1233249,7	2753612,6
6-9	30	1233809,3	2753816,3
6-9	31	1234268,2	2752502,9
6-9	32	1233619,3	2752160,1
6-9	33	1234150,0	2751078,3
6-9	34	1233868,7	2750635,6
6-9	35	1233036,9	2750528,5
6-9	36	1232897,2	2750278,3

6-9	37	1233450,3	2749709,7
6-9	38	1233433,0	2749116,2
6-9	39	1233988,5	2748776,2
6-9	40	1235878,1	2751105,6
6-9	41	1235872,5	2751631,5
6-9	42	1236263,3	2751742,2
6-9	43	1236683,1	2751990,7
Зона хозяйственного назначения 6-10			
6-10	1	1233874,1	2735531,6
6-10	2	1232898,9	2735987,3
6-10	3	1232063,2	2736938,2
6-10	4	1231701,8	2737999,3
6-10	5	1230966,5	2738981,6
6-10	6	1229360,7	2740137,1
6-10	7	1229030,3	2739786,4
6-10	8	1228957,3	2738159,1
6-10	9	1228448,6	2737625,3
6-10	10	1228319,8	2736482,3
6-10	11	1228174,9	2736475,5
6-10	12	1228122,7	2737928,4
6-10	13	1227823,4	2738224,3
6-10	14	1228296,3	2738702,6
6-10	15	1228298,4	2739415,0
6-10	16	1227965,2	2739895,1
6-10	17	1226252,8	2740055,0
6-10	18	1225551,6	2739916,2
6-10	19	1226121,0	2739122,9
6-10	20	1227039,3	2738931,4
6-10	21	1227157,8	2738040,5

6-10	22	1226502,2	2737911,3
6-10	23	1226014,2	2738432,8
6-10	24	1225325,1	2738010,2
6-10	25	1225014,1	2737524,9
6-10	26	1224530,5	2736897,8
6-10	27	1224042,0	2737307,1
6-10	28	1225140,3	2738578,7
6-10	29	1224692,9	2739462,4
6-10	30	1223080,8	2738653,0
6-10	31	1223182,7	2737630,9
6-10	32	1222302,6	2736662,8
6-10	33	1221831,8	2736691,3
6-10	34	1221549,0	2736811,9
6-10	35	1221324,9	2736416,6
6-10	36	1220886,7	2735901,0
6-10	37	1220527,9	2735225,5
6-10	38	1220474,1	2734963,1
6-10	39	1220882,6	2735075,9
6-10	40	1221551,5	2734979,1
6-10	41	1221833,3	2735257,8
6-10	42	1222183,3	2734958,1
6-10	43	1221852,7	2734589,4
6-10	44	1220391,9	2734516,1
6-10	45	1220278,9	2733875,1
6-10	46	1220720,8	2733762,2
6-10	47	1220814,3	2732934,7
6-10	48	1221631,5	2732586,3
6-10	49	1222076,2	2732654,7
6-10	50	1223054,8	2733705,7

6-10	51	1223817,4	2733720,7
6-10	52	1224982,7	2734082,2
6-10	53	1225280,9	2733382,3
6-10	54	1225869,6	2733554,0
6-10	55	1225890,9	2734056,4
6-10	56	1226096,9	2735016,1
6-10	57	1227959,3	2736173,9
6-10	58	1228421,3	2735669,6
6-10	59	1227752,1	2735056,5
6-10	60	1226567,9	2734417,9
6-10	61	1226414,5	2733437,3
6-10	62	1227421,6	2733308,3
6-10	63	1227448,8	2732689,2
6-10	64	1227057,4	2732675,0
6-10	65	1227083,6	2732458,1
6-10	66	1226777,7	2732266,4
6-10	67	1226479,8	2732189,7
6-10	68	1226315,8	2732024,1
6-10	69	1226262,9	2731717,5
6-10	70	1226430,5	2731484,6
6-10	71	1226424,4	2731188,4
6-10	72	1226423,3	2730960,8
6-10	73	1226639,3	2730759,0
6-10	74	1226737,2	2730732,3
6-10	75	1227358,5	2731371,9
6-10	76	1229956,0	2733294,7
6-10	77	1229172,9	2734416,7
6-10	78	1229595,2	2734848,4
6-10	79	1229876,6	2734642,7

6-10	80	1230886,6	2733336,0
6-10	81	1232121,7	2733596,4
6-10	82	1232472,7	2734496,7
6-10	83	1232194,9	2734724,0
6-10	84	1231827,9	2734532,9
6-10	85	1231477,7	2735003,8
6-10	86	1231883,8	2735464,7
6-10	87	1233647,8	2735038,4
Зона хозяйственного назначения 6-11			
6-11	1	1225992,1	2721957,7
6-11	далее 10,5 км граница совпадает с границей зоны 3-5, последовательно обходя точки от N 118 до N 84 зоны 3-5		
6-11	2	1224536,8	2731224,6
6-11	3	1224244,7	2731593,3
6-11	4	1224507,3	2733042,0
6-11	5	1224046,7	2733185,6
6-11	6	1224052,3	2732853,0
6-11	7	1223376,4	2732840,1
6-11	8	1222948,9	2732889,4
6-11	9	1222139,7	2731749,2
6-11	10	1221286,0	2732213,3
6-11	11	1220825,1	2732359,8
6-11	12	1220875,0	2731569,3
6-11	13	1220442,1	2729987,5
6-11	14	1220106,0	2728395,5
6-11	далее 14,3 км вдоль русла реки Вовырвошьехан до точки N 1		
Зона хозяйственного назначения 6-12			
6-12	1	1226118,9	2753319,7

6-12	2	1227929,7	2754693,6
6-12	3	1227740,7	2755115,1
6-12	4	1226940,4	2754951,2
6-12	5	1226874,4	2755965,5
6-12	6	1227772,8	2756190,0
6-12	7	1227108,8	2758410,5
6-12	8	1226930,7	2758850,0
6-12	9	1226842,1	2759155,9
6-12	10	1226800,0	2759457,4
6-12	11	1226884,0	2760100,4
6-12	12	1226463,5	2760036,7
6-12	13	1226156,5	2758886,8
6-12	14	1226549,7	2758293,0
6-12	15	1225796,3	2757453,7
6-12	16	1225211,5	2755608,8
6-12	17	1224541,0	2755013,5
6-12	18	1224139,1	2753814,2
Зона хозяйственного назначения 6-13			
6-13	1	1227028,8	2761207,9
6-13	далее 7,1 км граница совпадает с границей зоны 4-1, последовательно обходя точки от N 71 до N 59 зоны 4-1		
6-13	2	1228332,7	2768107,0
6-13	далее 12,3 км граница совпадает с границей зоны 2-1, последовательно обходя точки от N 71 до N 16 зоны 2-1		
6-13	3	1226973,8	2777439,1
6-13	4	1226635,4	2777533,8
6-13	5	1218924,0	2779522,3

6-13	далее 9,5 км граница совпадает с границей зоны 1-5, последовательно обходя точки от N 27 до N 18 зоны 1-5		
6-13	6	1217105,4	2772261,8
6-13	7	1217464,4	2772287,7
6-13	8	1219509,3	2770445,6
6-13	9	1219720,5	2769509,3
6-13	10	1218290,7	2768523,0
6-13	11	1218512,3	2767557,2
6-13	12	1218767,1	2767048,3
6-13	13	1218512,7	2766509,3
6-13	14	1218638,1	2765897,8
6-13	15	1217634,0	2765460,5
6-13	16	1217340,4	2766163,2
6-13	17	1217416,7	2768061,7
6-13	18	1216023,7	2767212,8
6-13	19	1215540,0	2767605,0
6-13	20	1214647,0	2766711,9
6-13	21	1215685,0	2765525,5
6-13	22	1215588,0	2765442,4
6-13	23	1215288,8	2765736,1
6-13	24	1214574,3	2766649,7
6-13	25	1214303,0	2766374,2
6-13	26	1213703,6	2764254,8
6-13	27	1214038,3	2764000,7
6-13	28	1213644,2	2761439,5
6-13	29	1215646,2	2760819,4
6-13	30	1215806,0	2761563,4
6-13	31	1216483,7	2761648,3

6-13	32	1216596,2	2760749,5
6-13	33	1216815,9	2760009,8
6-13	34	1217930,6	2760034,9
6-13	35	1217835,2	2761291,9
6-13	36	1218610,0	2761392,3
6-13	37	1218742,7	2760467,6
6-13	38	1218666,6	2759230,2
6-13	39	1219518,4	2758723,6
6-13	40	1219658,8	2760470,6
6-13	41	1220215,0	2761942,7
6-13	42	1220445,0	2762302,7
6-13	43	1220790,9	2762301,7
6-13	44	1221066,4	2762061,9
6-13	45	1220739,7	2761217,3
6-13	46	1220206,6	2760672,6
6-13	47	1220246,3	2760452,3
6-13	48	1220711,1	2760097,5
6-13	49	1221456,8	2759890,2
6-13	50	1221464,0	2759217,1
6-13	51	1221061,9	2759146,3
6-13	52	1220813,4	2759182,6
6-13	53	1220330,3	2758869,6
6-13	54	1220336,8	2758609,9
6-13	55	1222338,3	2757399,3
6-13	56	1222841,6	2756453,2
6-13	57	1223660,9	2755607,9
6-13	58	1224461,6	2757157,5
6-13	59	1223638,3	2757656,5
6-13	60	1222942,9	2758748,8

6-13	61	1223302,9	2760089,7
6-13	62	1224327,1	2759740,2
6-13	63	1224058,0	2758888,1
6-13	64	1225066,4	2758181,0
6-13	65	1226302,4	2761288,6
Зона хозяйственного назначения 6-14			
6-14	1	1219915,8	2739345,6
6-14	2	1219992,3	2739788,9
6-14	3	1219723,3	2740041,5
6-14	4	1219661,7	2740389,8
6-14	5	1219111,8	2740132,1
6-14	6	1218675,4	2739335,8
6-14	7	1218485,3	2739298,3
6-14	8	1218123,5	2739494,9
6-14	9	1218095,0	2739963,7
6-14	10	1216486,8	2740634,1
6-14	11	1216508,4	2740961,2
6-14	12	1217041,0	2741038,2
6-14	13	1217235,3	2741015,0
6-14	14	1217470,6	2740905,6
6-14	15	1217550,0	2740686,5
6-14	16	1218278,8	2740394,5
6-14	17	1219214,4	2740758,3
6-14	18	1219522,2	2740834,8
6-14	19	1219865,6	2740808,8
6-14	20	1220341,4	2740653,0
6-14	21	1220733,2	2741245,1
6-14	22	1220625,0	2741460,5
6-14	23	1219519,3	2741741,1

6-14	24	1218212,1	2741829,4
6-14	25	1218001,5	2742359,9
6-14	26	1218531,7	2742594,7
6-14	27	1218684,3	2742210,0
6-14	28	1219682,4	2742118,4
6-14	29	1219770,1	2742362,9
6-14	30	1220704,4	2742071,0
6-14	31	1220633,4	2743382,9
6-14	32	1218181,2	2743928,1
6-14	33	1216763,2	2742508,7
6-14	34	1216146,0	2742090,7
6-14	35	1216333,2	2741771,9
6-14	36	1216050,7	2741208,5
6-14	37	1215584,7	2741454,5
6-14	38	1215717,5	2741826,2
6-14	39	1213950,9	2742068,0
6-14	40	1214154,1	2741559,2
6-14	41	1213678,2	2741299,2
6-14	42	1213331,7	2741914,0
6-14	43	1212315,4	2741276,4
6-14	44	1211110,4	2741544,2
6-14	45	1209937,6	2742188,0
6-14	46	1209633,5	2741638,6
6-14	47	1209134,0	2741865,5
6-14	48	1209418,7	2742468,0
6-14	49	1208776,5	2742551,0
6-14	50	1208423,4	2740211,9
6-14	51	1211205,3	2739542,3
6-14	52	1215378,0	2737596,4

6-14	53	1216300,6	2737251,0
6-14	54	1217547,7	2737664,3
Зона хозяйственного назначения 6-15			
6-15	1	1219575,4	2728640,6
6-15	2	1219712,4	2730335,4
6-15	3	1219553,6	2731036,3
6-15	4	1219146,2	2730802,7
6-15	5	1218330,8	2730469,2
6-15	6	1216384,8	2730128,5
6-15	7	1215368,9	2730178,6
6-15	8	1215032,1	2729810,8
6-15	9	1214575,5	2730190,5
6-15	10	1212661,4	2730256,1
6-15	11	1212310,0	2730404,5
6-15	12	1211784,5	2730470,5
6-15	13	1212087,7	2729437,4
6-15	14	1212714,8	2729376,0
6-15	15	1212587,8	2728037,4
6-15	далее 10,5 км вдоль русла реки Вовырвошьехан до точки N 1		
Зона хозяйственного назначения 6-16			
6-16	1	1211626,3	2731818,7
6-16	2	1212188,5	2732509,1
6-16	3	1211651,2	2732902,2
6-16	4	1211757,5	2733482,7
6-16	5	1212006,8	2734274,1
6-16	6	1212469,8	2734189,4
6-16	7	1212526,0	2733988,5
6-16	8	1212903,3	2733427,3

6-16	9	1214668,5	2737080,1
6-16	10	1211829,3	2738537,7
6-16	11	1210735,3	2739010,6
6-16	12	1209738,8	2739287,5
6-16	13	1208328,4	2739582,8
6-16	14	1207655,7	2735126,6
6-16	15	1207446,1	2734529,7
6-16	16	1207922,0	2734483,9
6-16	17	1207869,5	2734056,0
6-16	18	1207583,6	2733963,8
6-16	19	1207502,6	2733737,3
6-16	20	1208053,1	2733592,9
6-16	21	1208613,1	2732995,5
6-16	22	1209024,5	2732780,6
6-16	23	1209117,6	2733562,4
6-16	24	1209551,4	2734267,8
6-16	25	1210234,7	2734155,2
6-16	26	1210495,1	2733636,1
6-16	27	1210395,1	2732457,8
6-16	28	1210781,2	2732415,0
6-16	29	1211052,2	2731976,7
6-16	30	1211537,1	2732115,8
Зона хозяйственного назначения 6-17			
6-17	1	1211715,1	2727996,9
6-17	2	1211689,3	2729317,6
6-17	3	1210051,1	2729452,1
6-17	4	1210137,2	2730614,5
6-17	5	1209686,9	2731004,1
6-17	6	1209962,2	2731392,5

6-17	7	1210308,5	2731283,3
6-17	8	1210752,4	2731555,9
6-17	9	1210500,6	2731961,4
6-17	10	1210098,1	2731984,6
6-17	11	1209407,8	2732107,4
6-17	12	1208798,6	2732400,2
6-17	13	1208666,2	2731665,4
6-17	14	1208249,6	2731571,8
6-17	15	1208182,6	2731858,7
6-17	16	1206966,6	2731416,6
6-17	17	1206849,7	2731957,0
6-17	18	1207412,7	2732093,8
6-17	19	1208379,9	2732371,5
6-17	20	1208422,2	2732592,5
6-17	21	1207808,1	2733202,4
6-17	22	1207399,5	2733320,7
6-17	23	1206985,3	2733217,1
6-17	24	1205031,6	2727651,9
6-17	25	1207004,4	2728341,3
6-17	далее 5,4 км вдоль русла реки Вовырвошьехан до точки N 1		

Таблица 3

Карта-схема функционального зонирования территории
природного парка "Нумто"

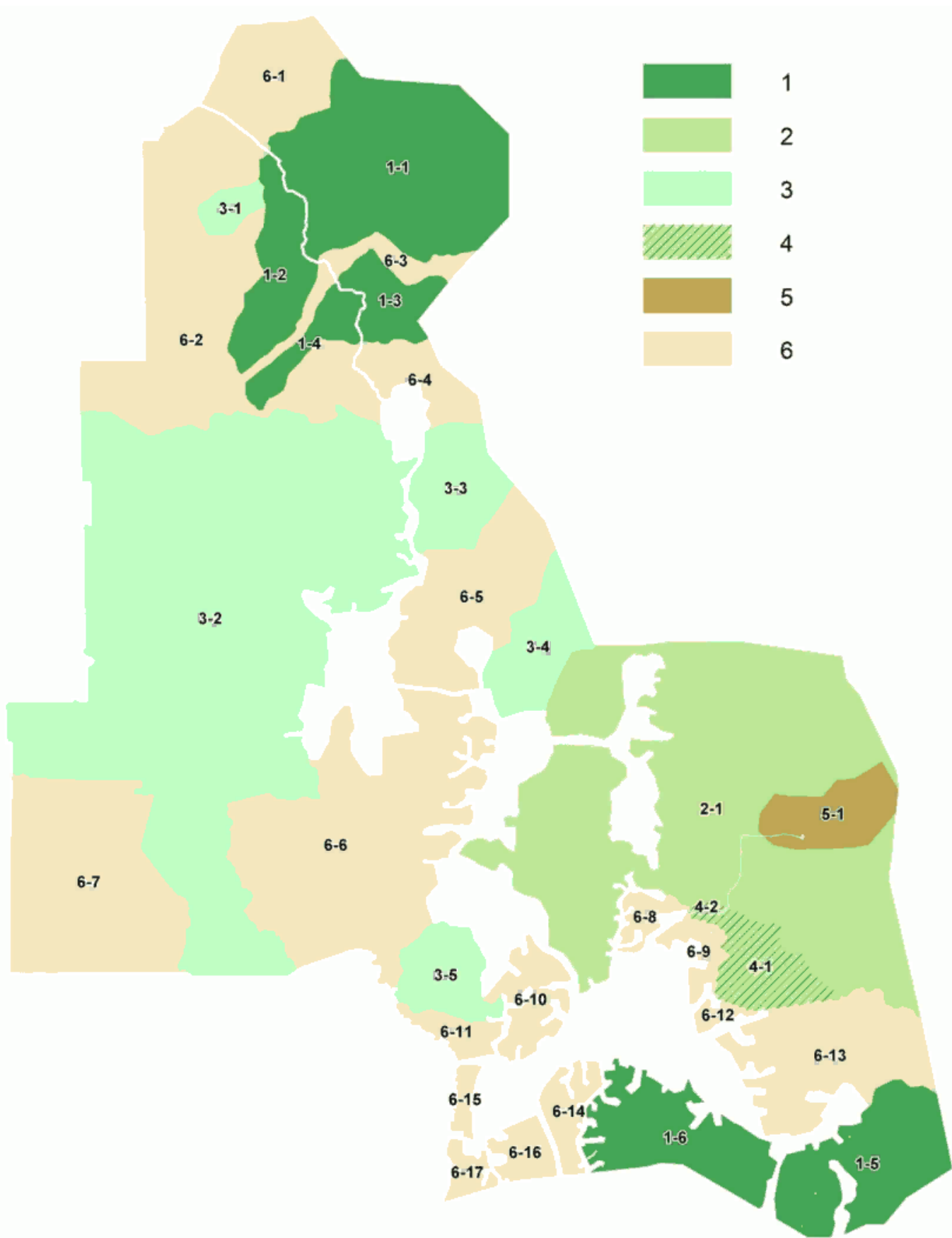

Условные обозначения: 1 - Заповедная зона; 2 - Природоохранная зона; 3 - Зона традиционного экстенсивного природопользования; 4 - Рекреационная зона; 5 - Зона охраны объектов культурного наследия; 6 - Зона хозяйственного назначения."

Губернатор
Ханты-Мансийского
автономного округа - Югры
Н.В.КОМАРОВА

