

ИСПОЛНИТЕЛЬНЫЙ КОМИТЕТ Г. КАЗАНИ

ПОСТАНОВЛЕНИЕ от 27 марта 2014 г. N 1653

О ВНЕСЕНИИ ИЗМЕНЕНИЙ В ПОСТАНОВЛЕНИЕ ИСПОЛНИТЕЛЬНОГО КОМИТЕТА Г. КАЗАНИ ОТ 31.07.2009 N 6384

В связи с уточнением границ особо охраняемой природной территории местного значения - городского леса "Лебяжье" ПОСТАНОВЛЯЮ:

1. Внести в Постановление Исполнительного комитета г. Казани от 31.07.2009 N 6384 "Об утверждении границ особо охраняемой природной территории местного значения - городского леса "Лебяжье" следующие изменения:

1.1. пункт 1 изложить в следующей редакции:

"1. Утвердить схемы расположения земельных участков:

- площадью 99358 кв. м, образуемого из земельного участка с кадастровым номером 16:50:160501:5, на кадастровом плане территории (приложение N 2) согласно карте-схеме (приложение N 1);

- площадью 432506 кв. м, образуемого из земельных участков с кадастровыми номерами 16:50:060203:18 и 16:50:060203:15, на кадастровом плане территории (приложение N 3) согласно карте-схеме (приложение N 1);

- площадью 232045 кв. м, образуемого из земельного участка с кадастровым номером 16:50:160101:2, на кадастровом плане территории (приложение N 4) согласно карте-схеме (приложение N 1);

- площадью 392024 кв. м, образуемого из земельного участка с кадастровым номером 16:50:140401:50, на кадастровом плане территории (приложение N 5) согласно карте-схеме (приложение N 1);

- площадью 961801 кв. м, образуемого из земельного участка с кадастровым номером 16:50:140422:1, на кадастровом плане территории (приложение N 6) согласно карте-схеме (приложение N 1);

- площадью 261634 кв. м на кадастровом плане территории (приложение N 7) согласно карте-схеме (приложение N 1);

- площадью 67330 кв. м, образуемого из земельного участка с кадастровым номером 16:50:190202:1800, на кадастровом плане территории (приложение N 8) согласно карте-схеме (приложение N 1);

- площадью 67732 кв. м, образуемого из земельного участка с кадастровым номером 16:50:280405:30, на кадастровом плане территории (приложение N 9) согласно карте-схеме (приложение N 1);

- площадью 40973 кв. м, образуемого из земельного участка с кадастровым номером 16:50:280405:7, на кадастровом плане территории (приложение N 10) согласно карте-схеме (приложение N 1);

- площадью 32363 кв. м на кадастровом плане территории (приложение N 11) согласно карте-схеме (приложение N 1);

- площадью 215275 кв. м, образуемого из земельного участка с кадастровым номером 16:50:190401:1, на кадастровом плане территории (приложение N 12) согласно карте-схеме (приложение N 1);

- площадью 414353 кв. м на кадастровом плане территории (приложение N 13) согласно карте-схеме (приложение N 1);

- площадью 823403 кв. м, образуемого из земельного участка с кадастровым номером 16:50:290104:1, на кадастровом плане территории (приложение N 14) согласно карте-схеме (приложение N 1);

- площадью 636022 кв. м на кадастровом плане территории (приложение N 15) согласно

карте-схеме (приложение N 1);

- площадью 1914538 кв. м, образуемого из земельных участков с кадастровыми номерами 16:50:200301:4 и 16:50:000000:85, на кадастровом плане территории (приложение N 16) согласно карте-схеме (приложение N 1);

- площадью 12315034 кв. м, образуемого из земельного участка с кадастровым номером 16:50:290201:33, на кадастровом плане территории (приложение N 17) согласно карте-схеме (приложение N 1);

- площадью 77570 кв. м на кадастровом плане территории (приложение N 18) согласно карте-схеме (приложение N 1);

- площадью 26502 кв. м, образуемого из земельного участка с кадастровым номером 16:50:280609:1, на кадастровом плане территории (приложение N 19) согласно карте-схеме (приложение N 1);

- площадью 87121 кв. м, образуемого из земельного участка с кадастровым номером 16:50:280713:7, на кадастровом плане территории (приложение N 20) согласно карте-схеме (приложение N 1);

- площадью 16194382 кв. м, образуемого из земельных участков с кадастровыми номерами 16:50:290302:1 и 16:50:281447:26, на кадастровом плане территории (приложение N 21) согласно карте-схеме (приложение N 1);

- площадью 87787 кв. м, образуемого из земельного участка с кадастровым номером 16:50:160102:64, на кадастровом плане территории (приложение N 22) согласно карте-схеме (приложение N 1);

- площадью 85694 кв. м на кадастровом плане территории (приложение N 23) согласно карте-схеме (приложение N 1);

- площадью 111263 кв. м на кадастровом плане территории (приложение N 24) согласно карте-схеме (приложение N 1);

- площадью 271208 кв. м на кадастровом плане территории (приложение N 25) согласно карте-схеме (приложение N 1);

- площадью 89595 кв. м на кадастровом плане территории (приложение N 26) согласно карте-схеме (приложение N 1);

- площадью 265115 кв. м на кадастровом плане территории (приложение N 27) согласно карте-схеме (приложение N 1);

- площадью 301514 кв. м на кадастровом плане территории (приложение N 28) согласно карте-схеме (приложение N 1);

- площадью 13846 кв. м на кадастровом плане территории (приложение N 29) согласно карте-схеме (приложение N 1);

- площадью 33123 кв. м на кадастровом плане территории (приложение N 30) согласно карте-схеме (приложение N 1);

- площадью 66067 кв. м на кадастровом плане территории (приложение N 31) согласно карте-схеме (приложение N 1);

- площадью 140507 кв. м на кадастровом плане территории (приложение N 32) согласно карте-схеме (приложение N 1);

- площадью 126549 кв. м на кадастровом плане территории (приложение N 33) согласно карте-схеме (приложение N 1);

- площадью 22300 кв. м на кадастровом плане территории (приложение N 34) согласно карте-схеме (приложение N 1);

- площадью 283169 кв. м на кадастровом плане территории (приложение N 35) согласно карте-схеме (приложение N 1);

- площадью 180976 кв. м на кадастровом плане территории (приложение N 36) согласно карте-схеме (приложение N 1);

- площадью 1757045 кв. м на кадастровом плане территории (приложение N 37) согласно карте-схеме (приложение N 1)";

1.2. дополнить пунктом 1(1) следующего содержания:

"1(1). Установить для образуемых земельных участков, указанных в пункте 1 настоящего Постановления, вид разрешенного использования недвижимости - особо охраняемая природная территория местного значения городской лесопарк "Лебяжье";

1.3. пункт 2 изложить в следующей редакции:

"2. Установить:

2.1. обременения для входящих в границы особо охраняемой природной территории местного значения городского леса "Лебяжье" земельных участков (приложение N 38);

2.2. обременения для прилегающих в радиусе 50 метров к границам особо охраняемой природной территории местного значения городского леса "Лебяжье" земельных участков (приложение N 39)";

1.4. подпункт 3.3 признать утратившим силу;

1.5. дополнить пунктом 3(1) следующего содержания:

"3(1). Муниципальному казенному учреждению "Комитет земельных и имущественных отношений Исполнительного комитета муниципального образования города Казани" (Р.Ф.Шайдуллин) обратиться в филиал Федерального государственного бюджетного учреждения "Федеральная кадастровая палата Федеральной службы государственной регистрации, кадастра и картографии" по Республике Татарстан для проведения кадастрового учета земельных участков, указанных в пункте 1 настоящего Постановления, внесения соответствующих сведений об ограничениях по использованию земельных участков, расположенных в пределах охраняемой природной территории местного значения городского леса "Лебяжье";

1.6. приложения N 1, 2 и схемы расположения земельных участков на кадастровом плане территории признать утратившими силу;

1.7. приложения N 1 - 39 к настоящему Постановлению считать приложениями к Постановлению Исполнительного комитета г. Казани от 31.07.2009 N 6384.

2. Постановление Исполнительного комитета г. Казани от 08.07.2013 N 6371 "Об утверждении схем расположения земельных участков в Советском районе г. Казани на кадастровых планах территорий" признать утратившим силу.

3. Опубликовать настоящее Постановление в Сборнике документов и правовых актов муниципального образования города Казани.

4. Контроль за выполнением настоящего Постановления возложить на первого заместителя Руководителя Исполнительного комитета г. Казани Р.К.Нигматуллина.

Руководитель
Д.Г.КАЛИНКИН

КАРТА-СХЕМА

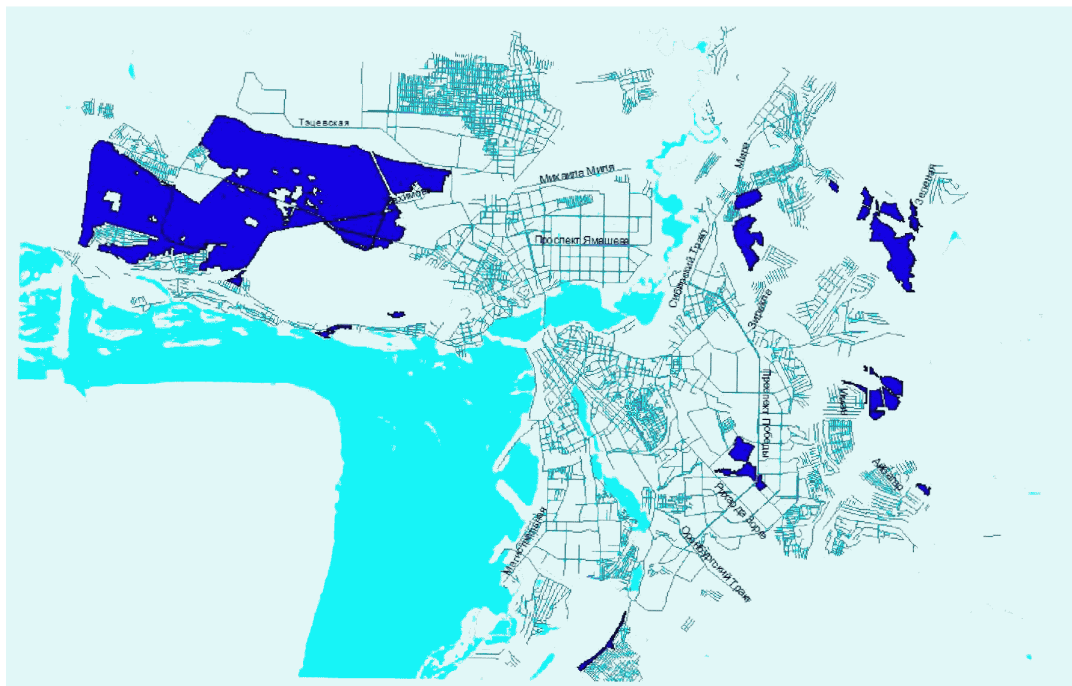

Руководитель Аппарата
Исполнительного комитета г. Казани
И.В.СИВОВ

**СХЕМА
РАСПОЛОЖЕНИЯ ЗЕМЕЛЬНОГО УЧАСТКА
НА КАДАСТРОВОМ ПЛАНЕ ТЕРРИТОРИИ
М 1:5300**

Кадастровый квартал: 16:50: 16 05 01

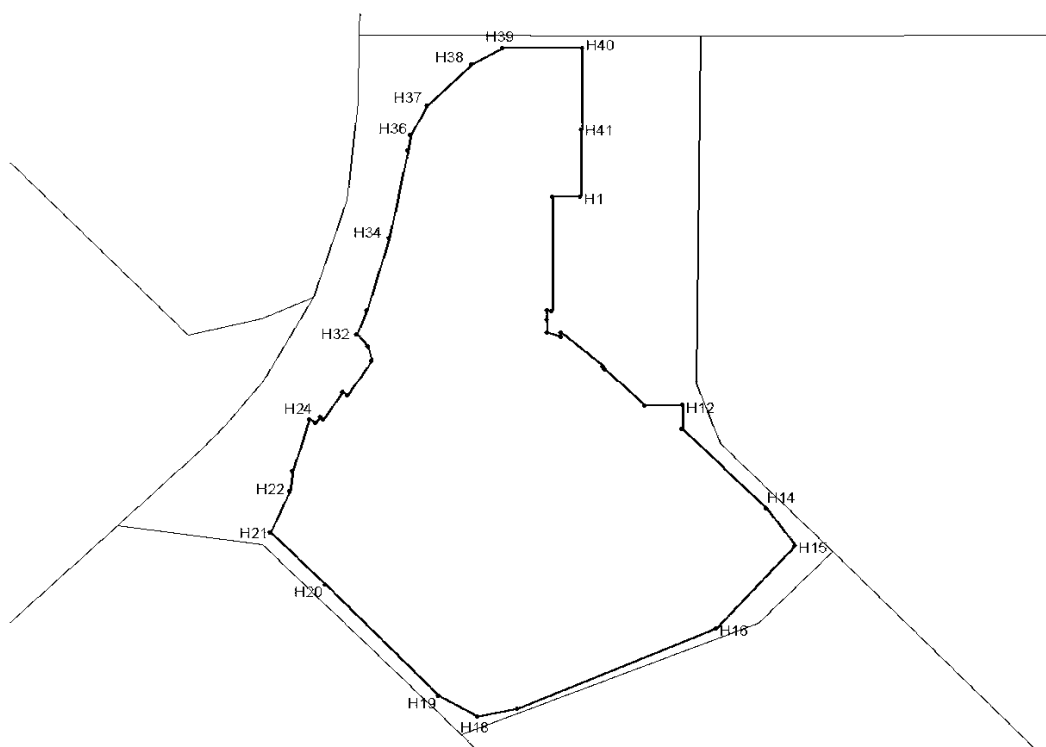

Местоположение земельного участка - г. Казань, Приволжский район
Площадь земельного участка - 99358 кв. м
Категория земель - земли населенных пунктов

**СХЕМА
РАСПОЛОЖЕНИЯ ЗЕМЕЛЬНОГО УЧАСТКА
НА КАДАСТРОВОМ ПЛАНЕ ТЕРРИТОРИИ
М 1:8400**

Кадастровый квартал: 16:50: 06 02 03

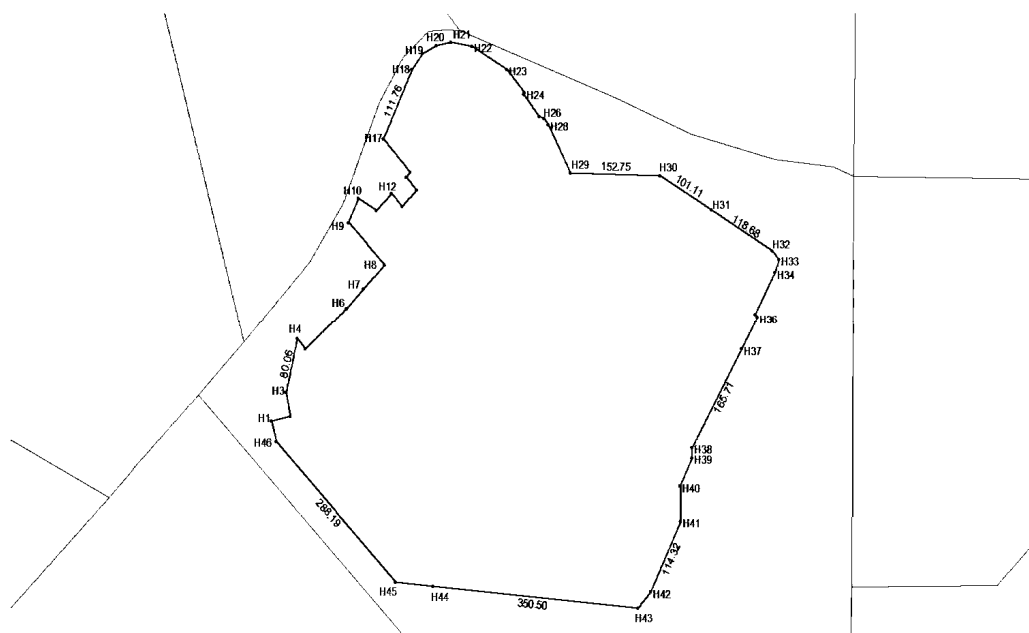

Местоположение земельного участка - г. Казань, Советский район
Площадь земельного участка - 432506 кв. м
Категория земель - земли населенных пунктов

Утверждена
Постановлением
Исполнительного комитета г. Казани
от 27 марта 2014 г. N 1653

**СХЕМА
РАСПОЛОЖЕНИЯ ЗЕМЕЛЬНОГО УЧАСТКА
НА КАДАСТРОВОМ ПЛАНЕ ТЕРРИТОРИИ
М 1:6200**

Кадастровые кварталы: 16:50: 06 02 03; 16:50: 16 01 01; 16:50: 16 01 02

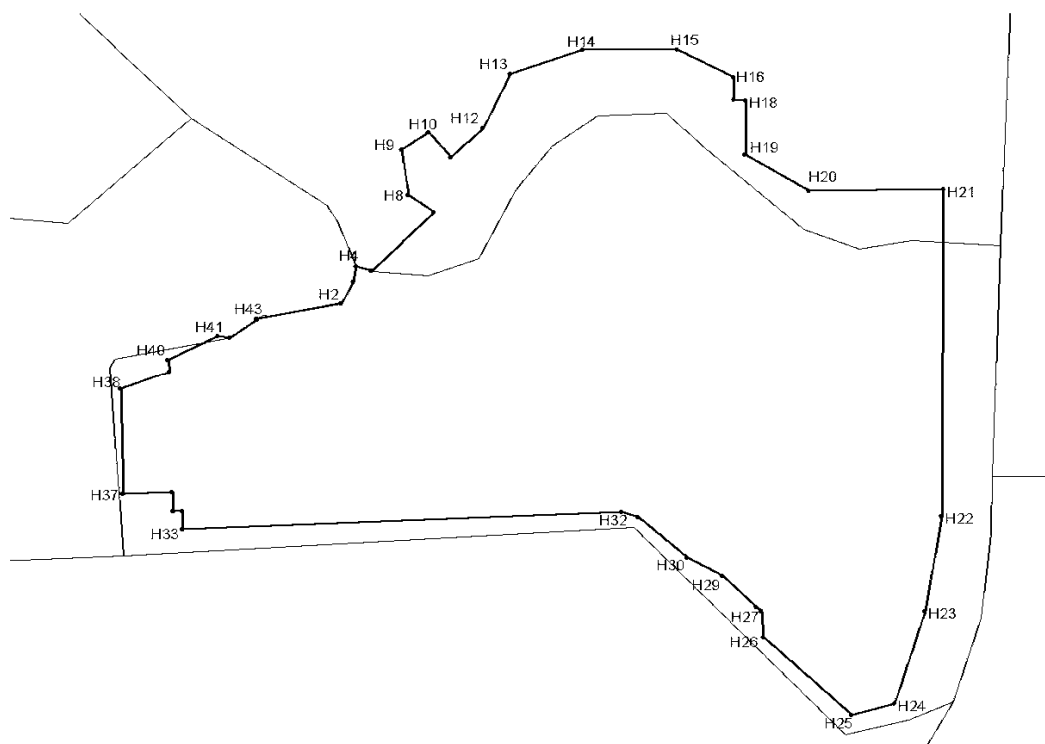

Местоположение земельного участка - г. Казань, Приволжский,
Советский районы

Площадь земельного участка - 232045 кв. м

Категория земель - земли населенных пунктов

Утверждена
Постановлением
Исполнительного комитета г. Казани
от 27 марта 2014 г. N 1653

**СХЕМА
РАСПОЛОЖЕНИЯ ЗЕМЕЛЬНОГО УЧАСТКА
НА КАДАСТРОВОМ ПЛАНЕ ТЕРРИТОРИИ
М 1:7200**

Кадастровые кварталы: 16:50: 14 05 01; 16:50: 14 05 02; 16:50: 14 05 03; 16:50: 14 05 05;
16:50: 25 05 62; 16:50: 14 04 01; 16:50: 14 04 04

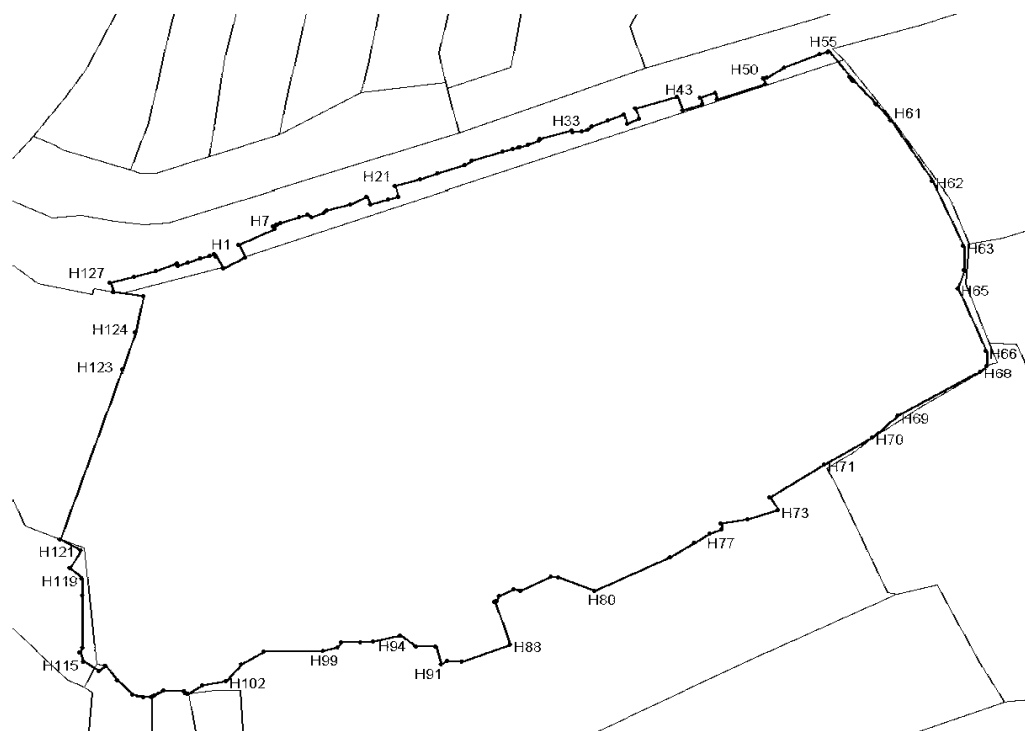

Местоположение земельного участка - г. Казань, Советский район
Площадь земельного участка - 392024 кв. м
Категория земель - земли населенных пунктов

Утверждена
Постановлением
Исполнительного комитета г. Казани
от 27 марта 2014 г. N 1653

**СХЕМА
РАСПОЛОЖЕНИЯ ЗЕМЕЛЬНОГО УЧАСТКА
НА КАДАСТРОВОМ ПЛАНЕ ТЕРРИТОРИИ
М 1:19600**

Кадастровые кварталы: 16:50: 14 04 15; 16:50: 14 04 17; 16:50: 14 04 20; 16:50: 14 04 21;
16:50: 14 04 25; 16:50: 14 05 09; 16:50: 14 04 16; 16:50: 14 04 29; 16:50: 14 04 27; 16:50: 14 04 23;
16:50: 14 04 22; 16:50: 14 04 24



Местоположение земельного участка - г. Казань, Советский район
Площадь земельного участка - 961801 кв. м
Категория земель - земли населенных пунктов

Утверждена
Постановлением
Исполнительного комитета г. Казани
от 27 марта 2014 г. N 1653

**СХЕМА
РАСПОЛОЖЕНИЯ ЗЕМЕЛЬНОГО УЧАСТКА
НА КАДАСТРОВOM ПЛАНЕ ТЕРРИТОРИИ
М 1:21200**

Кадастровые кварталы: 16:50: 17 08 02; 16:50: 17 08 03; 16:50: 17 16 63; 16:50: 17 16 74;
16:50: 17 16 76; 16:50: 17 08 01; 16:50: 17 16 75

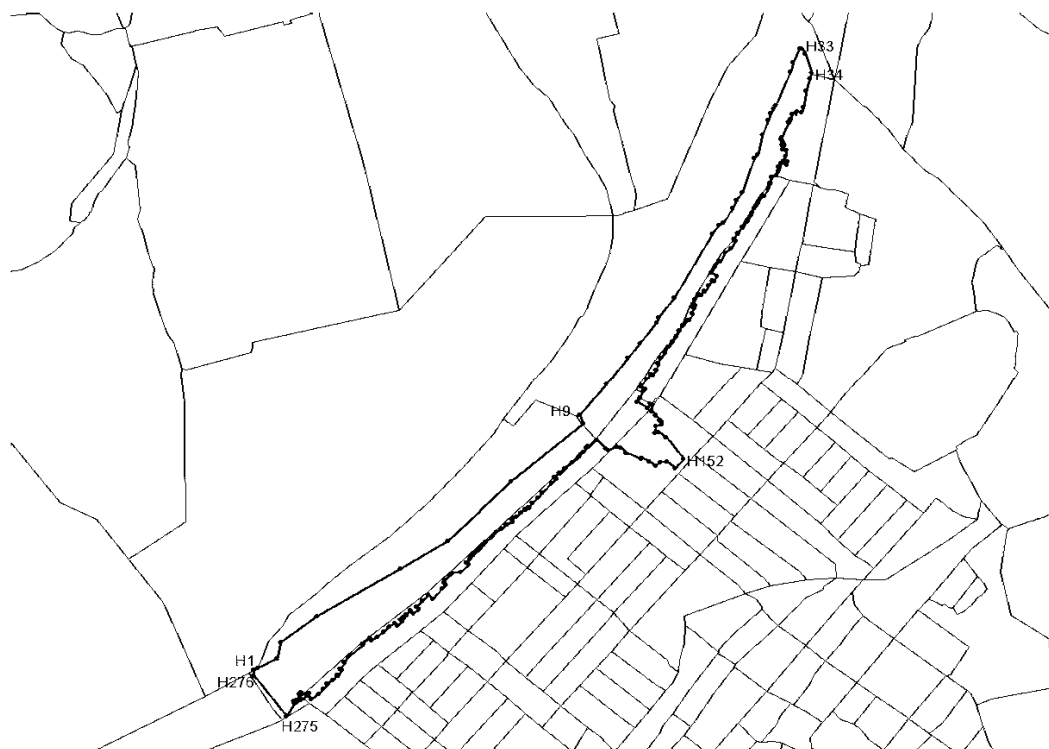

Местоположение земельного участка - г. Казань, Приволжский
Площадь земельного участка - 261634 кв. м
Категория земель - земли населенных пунктов

Утверждена
Постановлением
Исполнительного комитета г. Казани
от 27 марта 2014 г. N 1653

**СХЕМА
РАСПОЛОЖЕНИЯ ЗЕМЕЛЬНОГО УЧАСТКА
НА КАДАСТРОВОМ ПЛАНЕ ТЕРРИТОРИИ
М 1:4500**

Кадастровый квартал: 16:50: 19 02 02

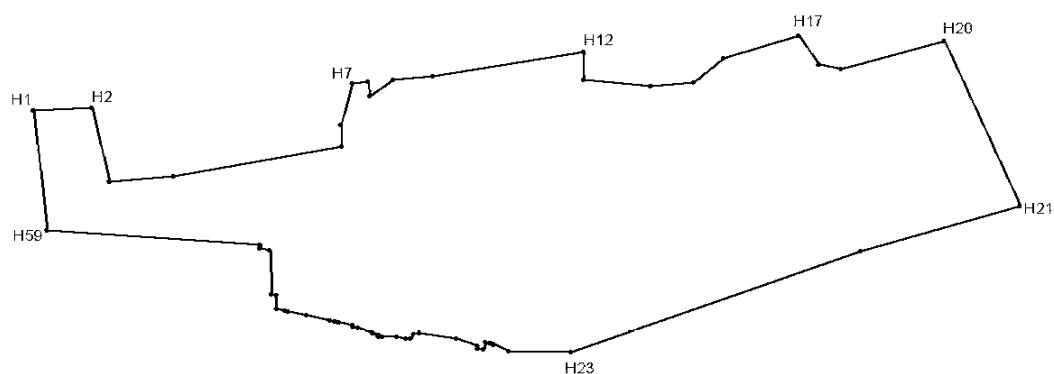

Местоположение земельного участка - г. Казань, Кировский район
Площадь земельного участка - 67330 кв. м
Категория земель - земли населенных пунктов

Утверждена
Постановлением
Исполнительного комитета г. Казани
от 27 марта 2014 г. N 1653

**СХЕМА
РАСПОЛОЖЕНИЯ ЗЕМЕЛЬНОГО УЧАСТКА
НА КАДАСТРОВОМ ПЛАНЕ ТЕРРИТОРИИ
М 1:5100**

Кадастровый квартал: 16:50: 28 04 05; 16:50: 02 01 01

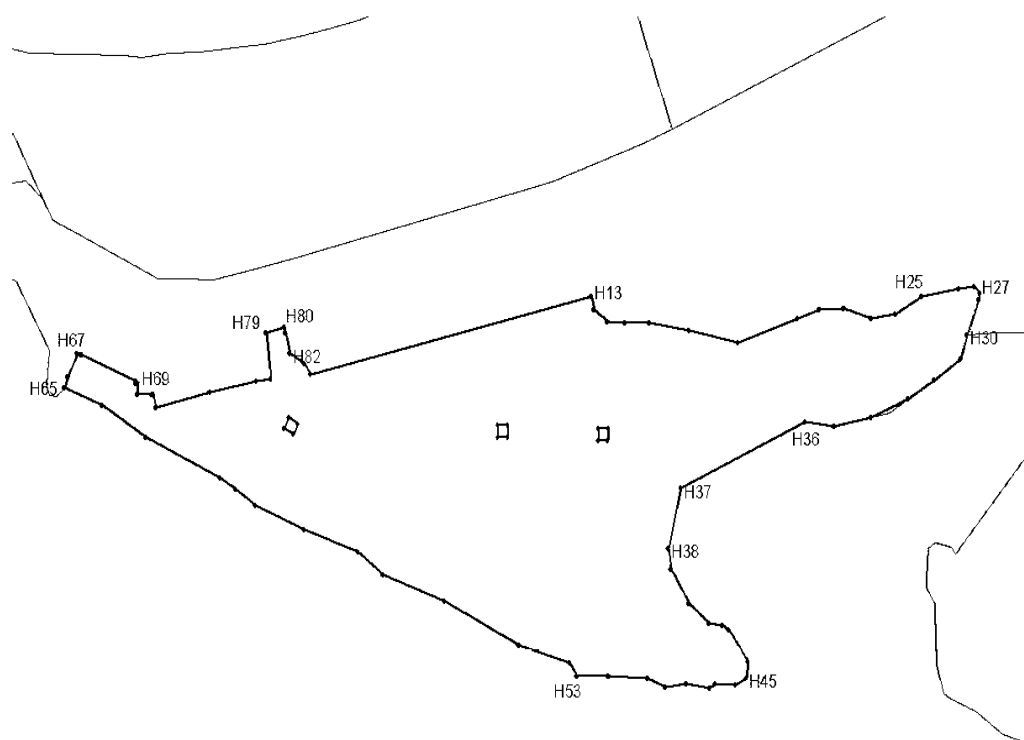

Местоположение земельного участка - г. Казань, Кировский район
Площадь земельного участка - 67732 кв. м
Категория земель - земли населенных пунктов

Утверждена
Постановлением
Исполнительного комитета г. Казани
от 27 марта 2014 г. N 1653

**СХЕМА
РАСПОЛОЖЕНИЯ ЗЕМЕЛЬНОГО УЧАСТКА
НА КАДАСТРОВОМ ПЛАНЕ ТЕРРИТОРИИ
М 1:5000**

Кадастровый квартал: 16:50: 28 04 05

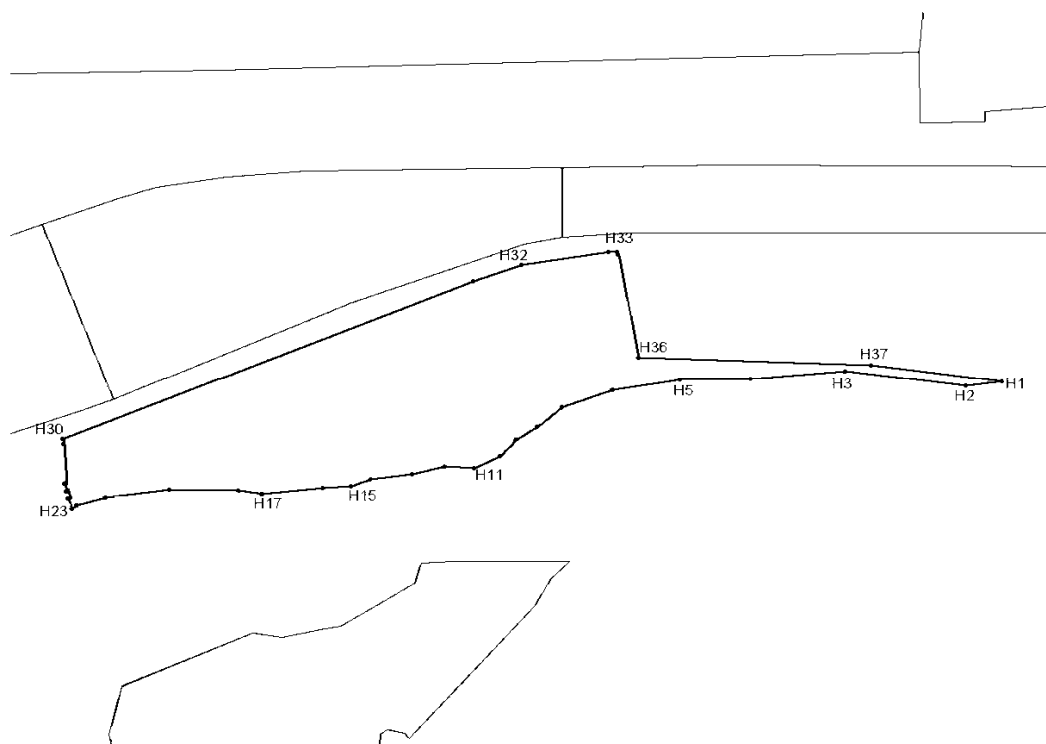

Местоположение земельного участка - г. Казань, Кировский район
Площадь земельного участка - 40973 кв. м
Категория земель - земли населенных пунктов

Утверждена
Постановлением
Исполнительного комитета г. Казани
от 27 марта 2014 г. N 1653

**СХЕМА
РАСПОЛОЖЕНИЯ ЗЕМЕЛЬНОГО УЧАСТКА
НА КАДАСТРОВОМ ПЛАНЕ ТЕРРИТОРИИ
М 1:3500**

Кадастровый квартал: 16:50: 28 04 03; 16:50 28 04 05

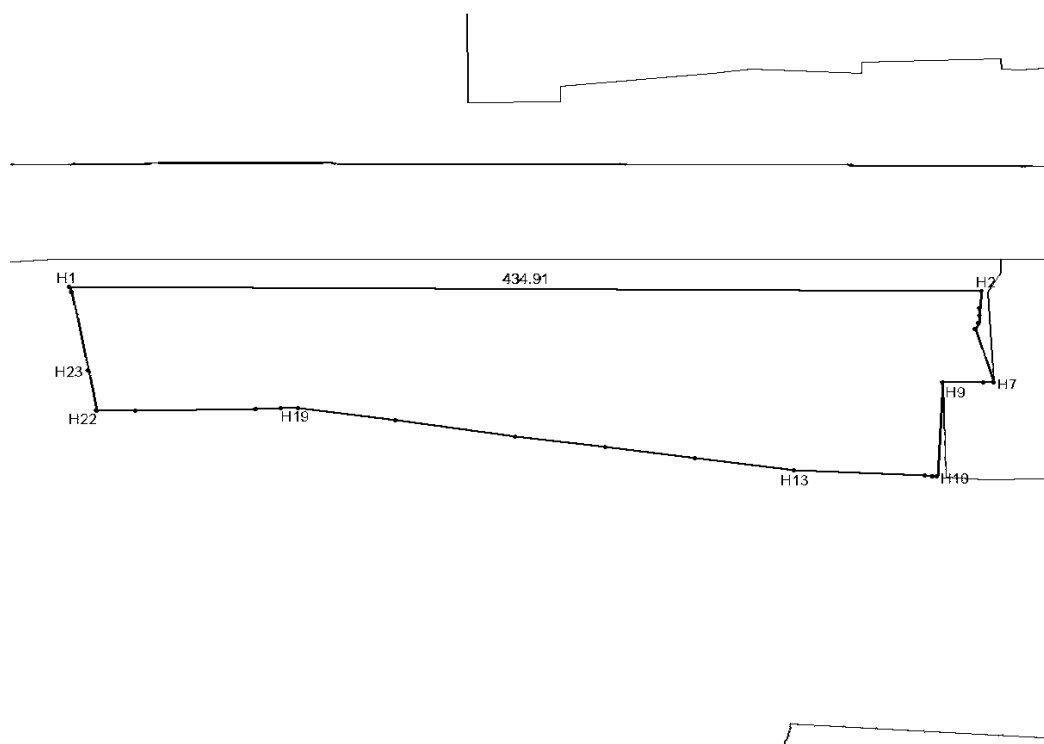

Местоположение земельного участка - г. Казань, Кировский район
Площадь земельного участка - 32363 кв. м
Категория земель - земли населенных пунктов

Утверждена
Постановлением
Исполнительного комитета г. Казани
от 27 марта 2014 г. N 1653

**СХЕМА
РАСПОЛОЖЕНИЯ ЗЕМЕЛЬНОГО УЧАСТКА
НА КАДАСТРОВОМ ПЛАНЕ ТЕРРИТОРИИ
М 1:13200**

Кадастровые кварталы: 16:50: 19 01 02; 16:50 19 03 06; 16:50: 19 04 01; 16:50: 19 04 02

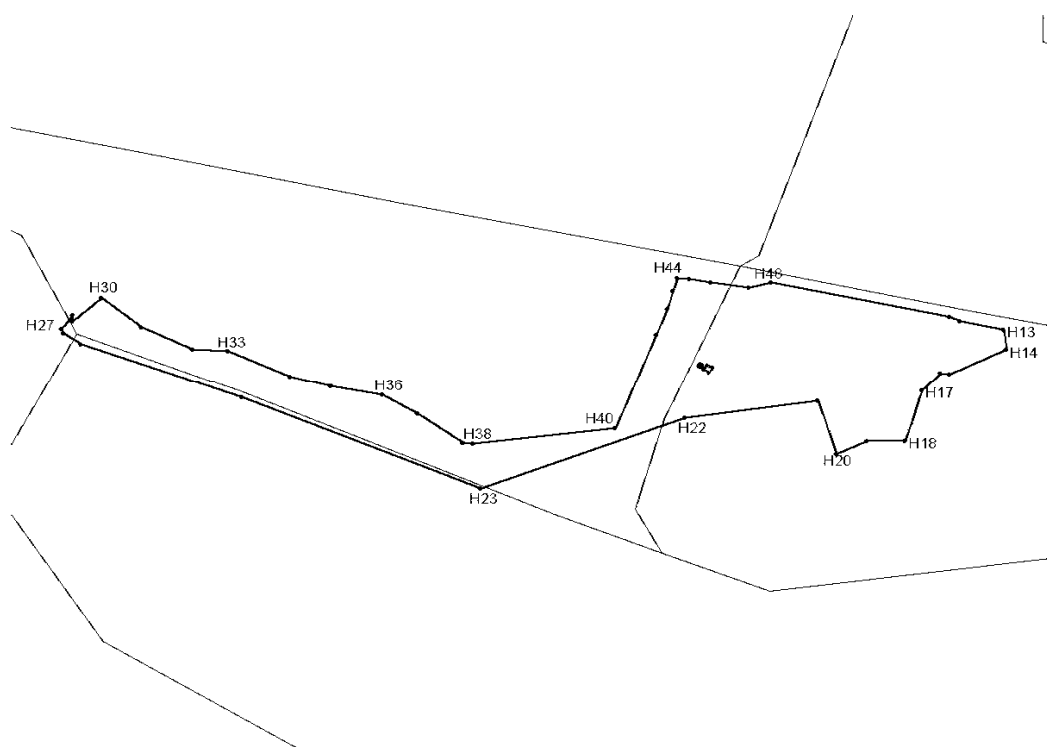

Местоположение земельного участка - г. Казань, Кировский район
Площадь земельного участка - 215275 кв. м
Категория земель - земли населенных пунктов

Утверждена
Постановлением
Исполнительного комитета г. Казани
от 27 марта 2014 г. N 1653

**СХЕМА
РАСПОЛОЖЕНИЯ ЗЕМЕЛЬНОГО УЧАСТКА
НА КАДАСТРОВОМ ПЛАНЕ ТЕРРИТОРИИ
М 1:13400**

Кадастровые кварталы: 16:50: 19 03 06; 16:50 19 04 01; 16:50: 29 01 04

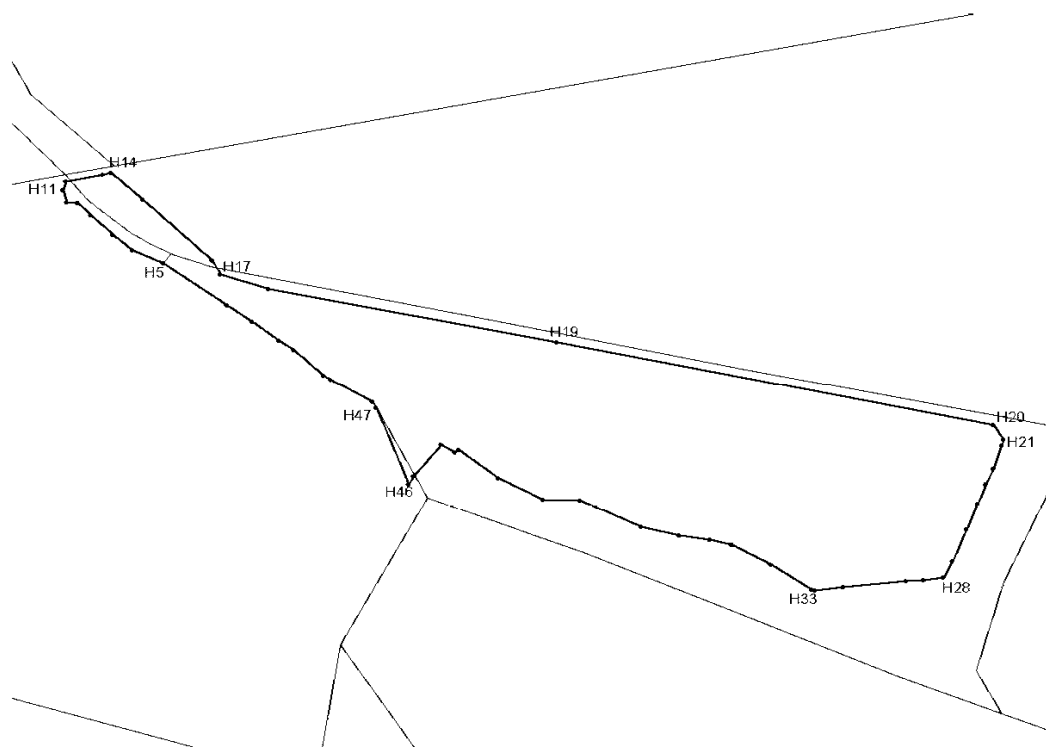

Местоположение земельного участка - г. Казань, Кировский район
Площадь земельного участка - 414353 кв. м
Категория земель - земли населенных пунктов

Утверждена
Постановлением
Исполнительного комитета г. Казани
от 27 марта 2014 г. N 1653

**СХЕМА
РАСПОЛОЖЕНИЯ ЗЕМЕЛЬНОГО УЧАСТКА
НА КАДАСТРОВОМ ПЛАНЕ ТЕРРИТОРИИ
М 1:14800**

Кадастровый квартал: 16:50: 29 01 04

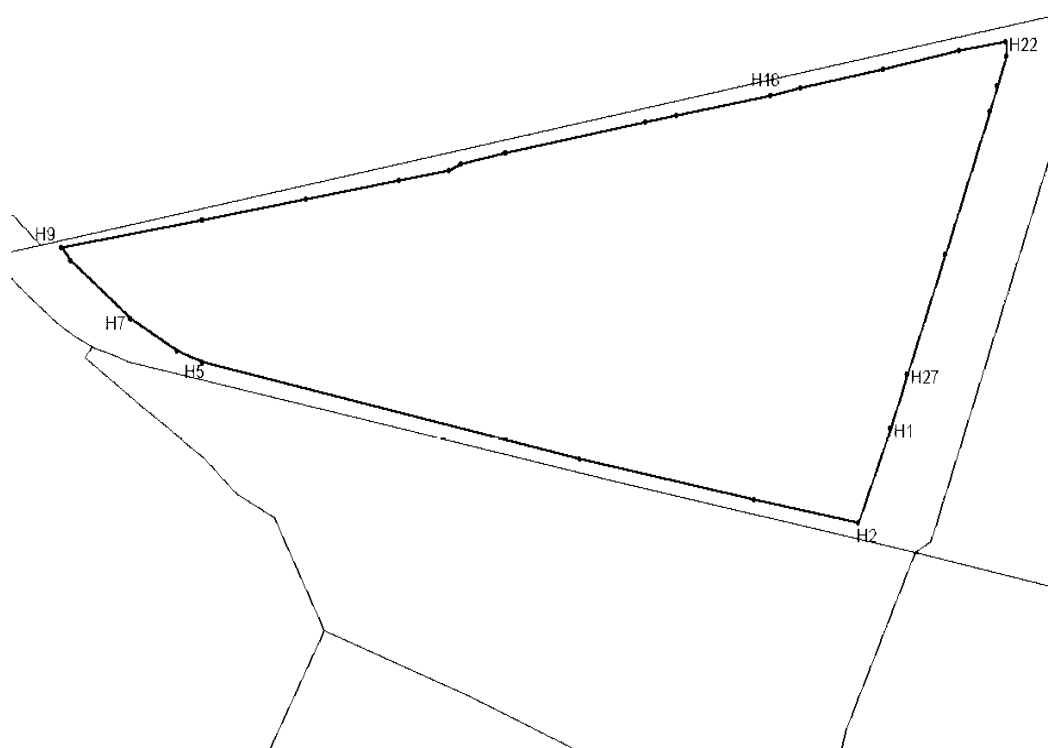

Местоположение земельного участка - г. Казань, Кировский район
Площадь земельного участка - 823403 кв. м
Категория земель - земли населенных пунктов

Утверждена
Постановлением
Исполнительного комитета г. Казани
от 27 марта 2014 г. N 1653

**СХЕМА
РАСПОЛОЖЕНИЯ ЗЕМЕЛЬНОГО УЧАСТКА
НА КАДАСТРОВОМ ПЛАНЕ ТЕРРИТОРИИ
М 1:10900**

Кадастровые кварталы: 16:50: 20 01 01; 16:50: 29 01 02; 16:50: 29 01 03; 16:50: 29 01 04

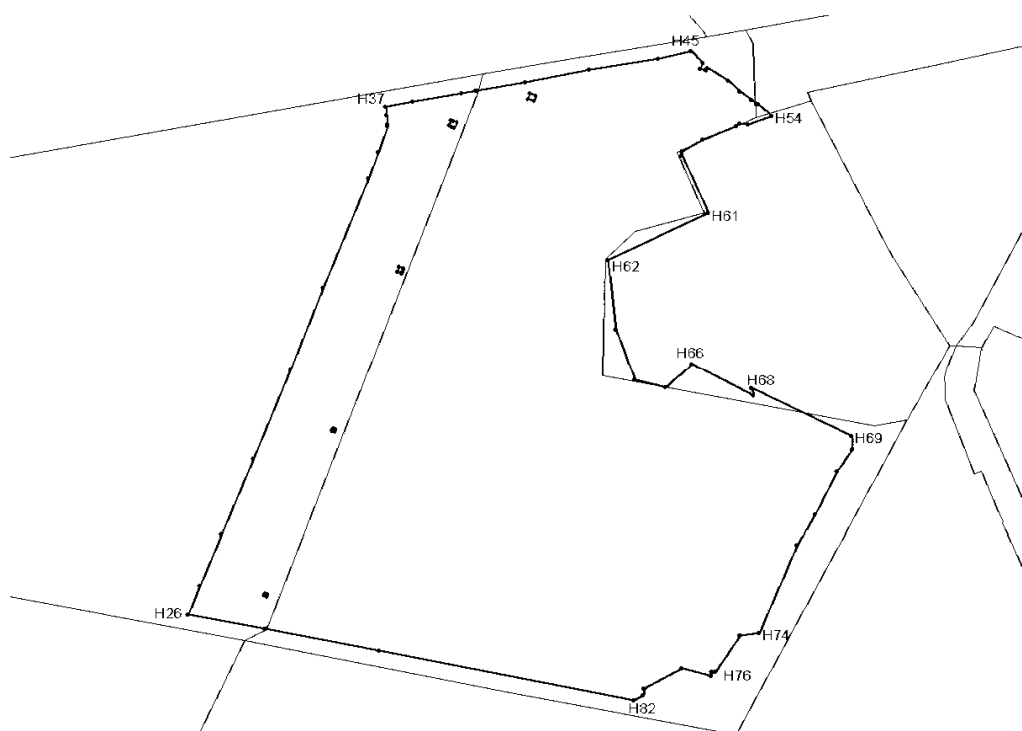

Местоположение земельного участка - г. Казань, Кировский район
Площадь земельного участка - 636022 кв. м
Категория земель - земли населенных пунктов

Утверждена
Постановлением
Исполнительного комитета г. Казани
от 27 марта 2014 г. N 1653

**СХЕМА
РАСПОЛОЖЕНИЯ ЗЕМЕЛЬНОГО УЧАСТКА
НА КАДАСТРОВОМ ПЛАНЕ ТЕРРИТОРИИ
М 1:20800**

Кадастровые кварталы: 16:50: 20 02 02; 16:50: 20 02 04; 16:50: 20 02 07; 16:50: 20 02 08;
16:50: 20 02 11; 16:50: 20 02 12; 16:50: 20 03 01; 16:50: 20 02 13; 16:50: 20 04 05



Местоположение земельного участка - г. Казань, Московский район
Площадь земельного участка - 1914538 кв. м
Категория земель - земли населенных пунктов

Утверждена
Постановлением
Исполнительного комитета г. Казани
от 27 марта 2014 г. N 1653

**СХЕМА
РАСПОЛОЖЕНИЯ ЗЕМЕЛЬНОГО УЧАСТКА
НА КАДАСТРОВОМ ПЛАНЕ ТЕРРИТОРИИ
М 1:50900**

Кадастровые кварталы: 16:50: 29 02 02; 16:50: 30 01 26; 16:50: 30 01 33; 16:50: 30 01 34;
16:50: 30 01 39; 16:50: 30 01 40; 16:50: 30 01 41; 16:50: 30 01 43; 16:50: 30 01 48; 16:50: 30 01 51;
16:50: 30 01 55; 16:50: 30 03 05; 16:50: 31 01 01; 16:50: 31 01 02; 16:50: 29 02 01



Местоположение земельного участка - г. Казань, Кировский район
Площадь земельного участка - 12315034 кв. м
Категория земель - земли населенных пунктов

Утверждена
Постановлением
Исполнительного комитета г. Казани
от 27 марта 2014 г. N 1653

**СХЕМА
РАСПОЛОЖЕНИЯ ЗЕМЕЛЬНОГО УЧАСТКА
НА КАДАСТРОВOM ПЛАНЕ ТЕРРИТОРИИ
М 1:4600**

Кадастровый квартал: 16:50: 29 02 01

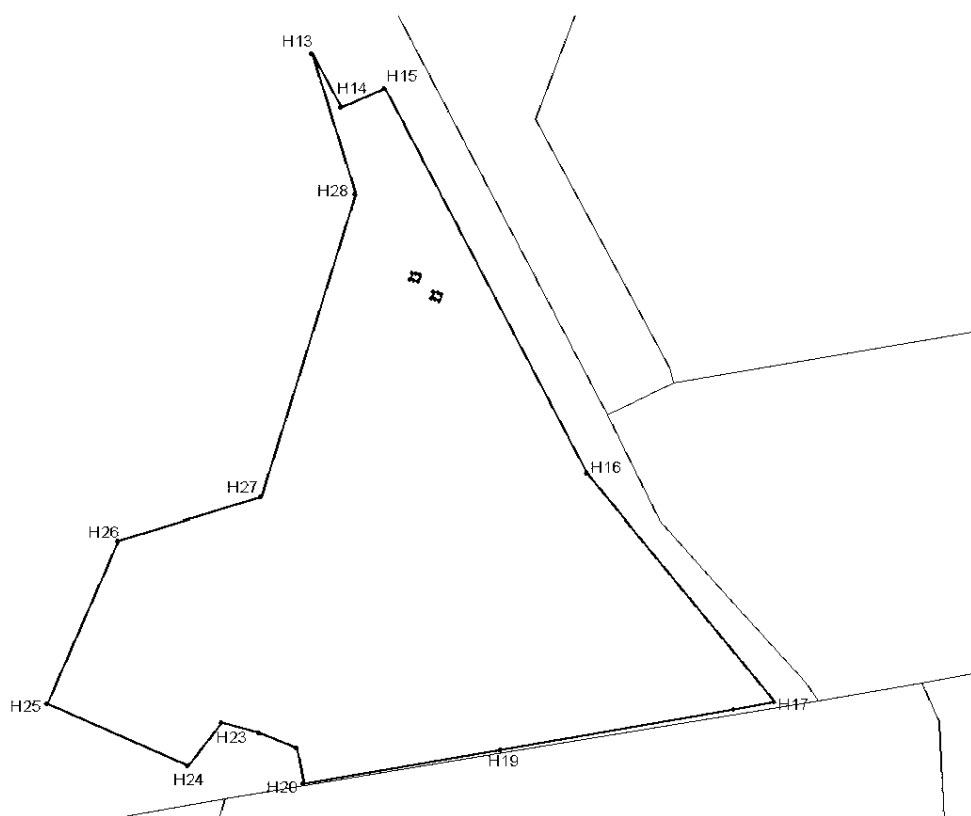

Местоположение земельного участка - г. Казань, Кировский район
Площадь земельного участка - 77570 кв. м
Категория земель - земли населенных пунктов

Утверждена
Постановлением
Исполнительного комитета г. Казани
от 27 марта 2014 г. N 1653

**СХЕМА
РАСПОЛОЖЕНИЯ ЗЕМЕЛЬНОГО УЧАСТКА
НА КАДАСТРОВОМ ПЛАНЕ ТЕРРИТОРИИ
М 1:3000**

Кадастровый квартал: 16:50: 28 06 09

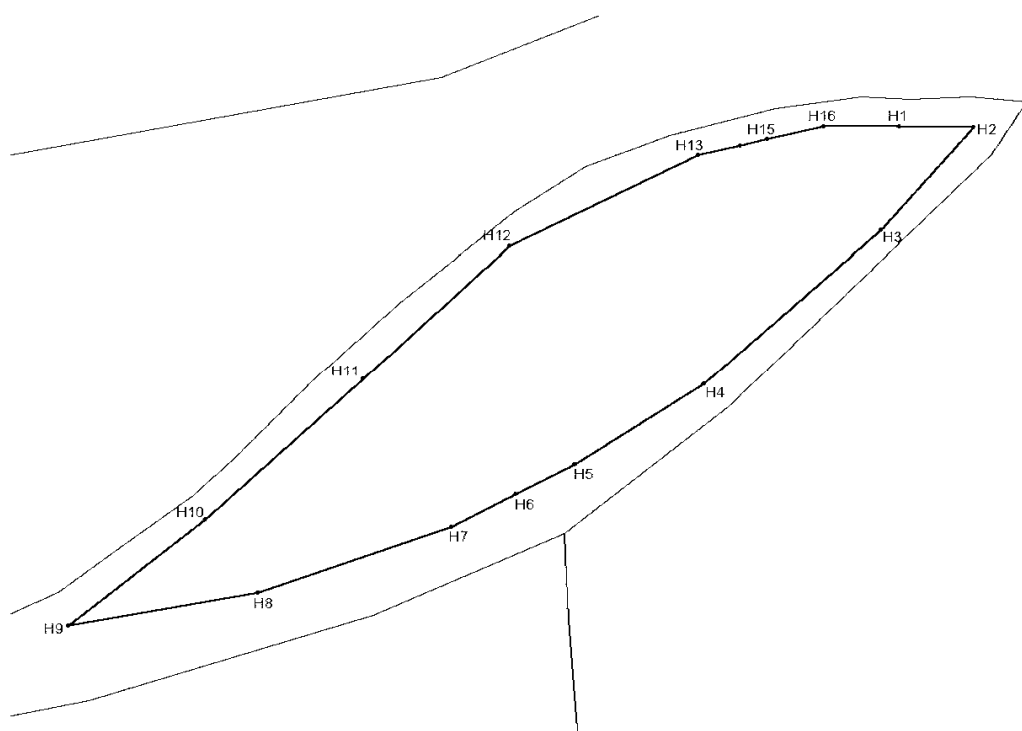

Местоположение земельного участка - г. Казань, Кировский район
Площадь земельного участка - 26502 кв. м
Категория земель - земли населенных пунктов

Утверждена
Постановлением
Исполнительного комитета г. Казани
от 27 марта 2014 г. N 1653

**СХЕМА
РАСПОЛОЖЕНИЯ ЗЕМЕЛЬНОГО УЧАСТКА
НА КАДАСТРОВОМ ПЛАНЕ ТЕРРИТОРИИ
М 1:4400**

Кадастровые кварталы: 16:50: 28 07 04; 16:50: 28 07 05; 16:50: 28 07 06; 16:50: 28 07 07;
16:50: 28 07 08; 16:50: 28 07 09; 16:50: 28 07 10; 16:50: 28 07 13; 16:50: 28 07 14

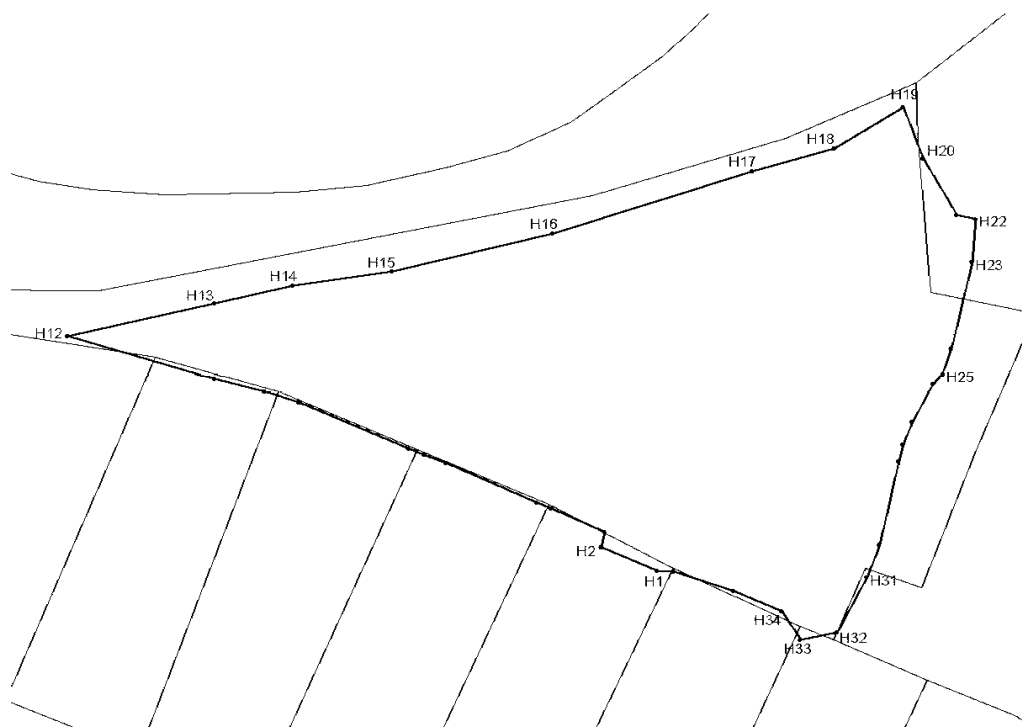

Местоположение земельного участка - г. Казань, Кировский район
Площадь земельного участка - 87121 кв. м
Категория земель - земли населенных пунктов

Утверждена
Постановлением
Исполнительного комитета г. Казани
от 27 марта 2014 г. N 1653

**СХЕМА
РАСПОЛОЖЕНИЯ ЗЕМЕЛЬНОГО УЧАСТКА
НА КАДАСТРОВОМ ПЛАНЕ ТЕРРИТОРИИ
М 1:65400**

Кадастровые кварталы: 16:50: 19 03 06; 16:50: 28 06 08; 16:50: 28 08 04; 16:50: 28 08 05;
16:50: 28 08 13; 16:50: 28 08 18; 16:50: 28 08 19; 16:50: 28 08 20; 16:50: 28 08 39; 16:50: 28 08 40;
16:50: 28 08 45; 16:50: 28 08 47; 16:50: 28 12 01; 16:50: 28 12 04; 16:50: 28 13 01; 16:50: 28 13 02;
16:50: 28 14 26; 16:50: 28 14 35; 16:50: 28 14 36; 16:50: 28 14 42; 16:50: 28 14 43; 16:50: 28 14 44;
16:50: 28 14 45; 16:50: 28 14 46; 16:50: 28 14 48; 16:50: 28 14 49; 16:50: 28 14 50; 16:50: 29 02 02;
16:50: 29 03 01; 16:50: 29 03 02; 16:50: 29 04 01; 16:50: 29 04 02; 16:50: 29 05 01; 16:50: 30 01 19;
16:50: 30 01 25; 16:50: 30 01 52; 16:50: 30 02 39; 16:50: 30 02 40; 16:50: 30 02 41; 16:50: 30 02 43;
16:50: 30 02 46; 16:50: 30 02 51; 16:50: 30 02 53; 16:50: 30 02 55; 16:50: 30 02 57; 16:50: 30 02 59;
16:50: 30 02 61; 16:50: 30 02 68; 16:50: 28 08 37; 16:50: 28 08 46; 16:50: 28 14 47; 16:50: 30 01 53;
16:50: 30 01 54; 16:50: 30 02 42



Местоположение земельного участка - г. Казань, Кировский район
Площадь земельного участка - 16194382 кв. м
Категория земель - земли населенных пунктов

Утверждена
Постановлением
Исполнительного комитета г. Казани
от 27 марта 2014 г. N 1653

**СХЕМА
РАСПОЛОЖЕНИЯ ЗЕМЕЛЬНОГО УЧАСТКА
НА КАДАСТРОВОМ ПЛАНЕ ТЕРРИТОРИИ
М 1:3800**

Кадастровые кварталы: 16:50: 16 01 02; 16:50: 06 02 05

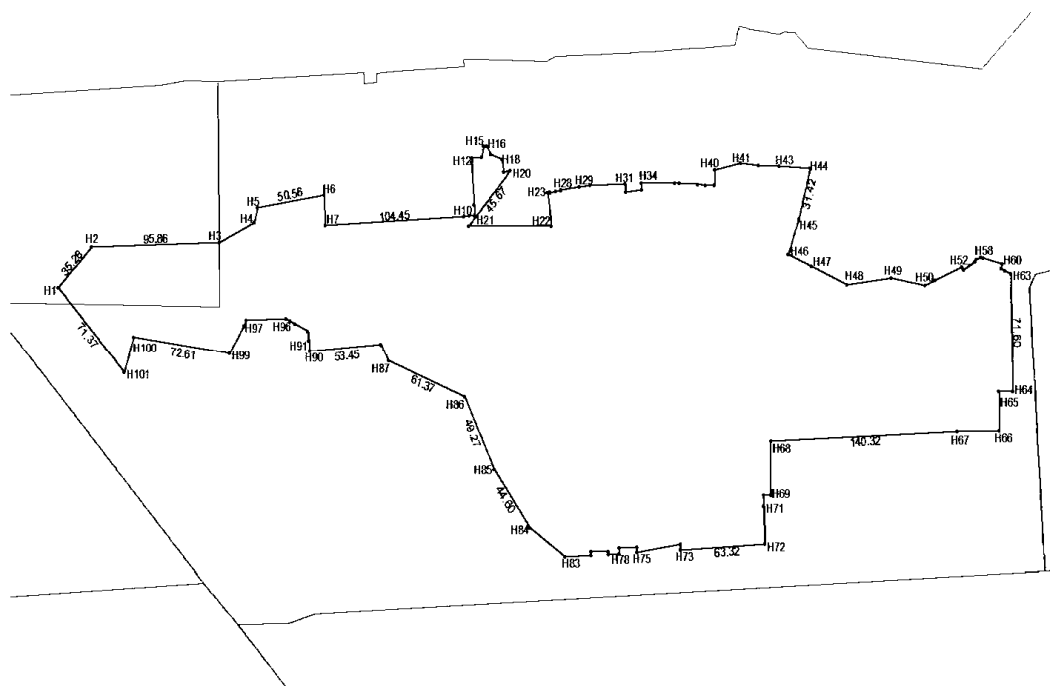

Местоположение земельного участка - г. Казань, Советский район
ул. Братьев Касимовых
Площадь земельного участка - 87787 кв. м
Категория земель - земли населенных пунктов

Утверждена
Постановлением
Исполнительного комитета г. Казани
от 27 марта 2014 г. N 1653

**СХЕМА
РАСПОЛОЖЕНИЯ ЗЕМЕЛЬНОГО УЧАСТКА
НА КАДАСТРОВOM ПЛАНЕ ТЕРРИТОРИИ
М 1:3800**

Кадастровый квартал:

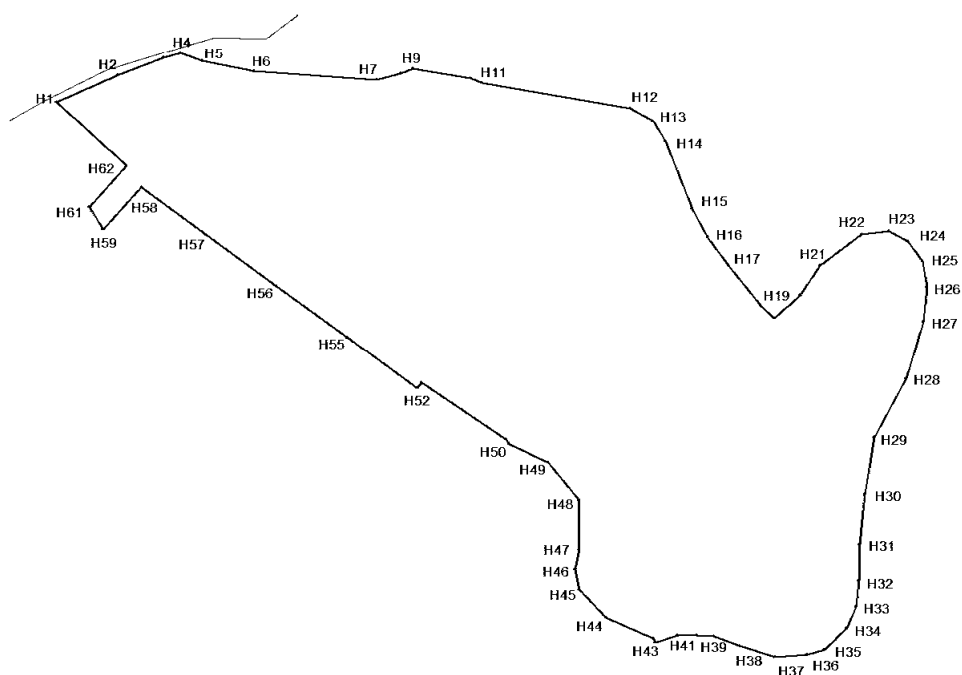

Местоположение земельного участка - г. Казань, Советский район
Площадь земельного участка - 85694 кв. м
Категория земель - земли населенных пунктов

Утверждена
Постановлением
Исполнительного комитета г. Казани
от 27 марта 2014 г. N 1653

**СХЕМА
РАСПОЛОЖЕНИЯ ЗЕМЕЛЬНОГО УЧАСТКА
НА КАДАСТРОВЫХ ПЛАНЕ ТЕРРИТОРИИ
М 1:4200**

Кадастровый квартал:

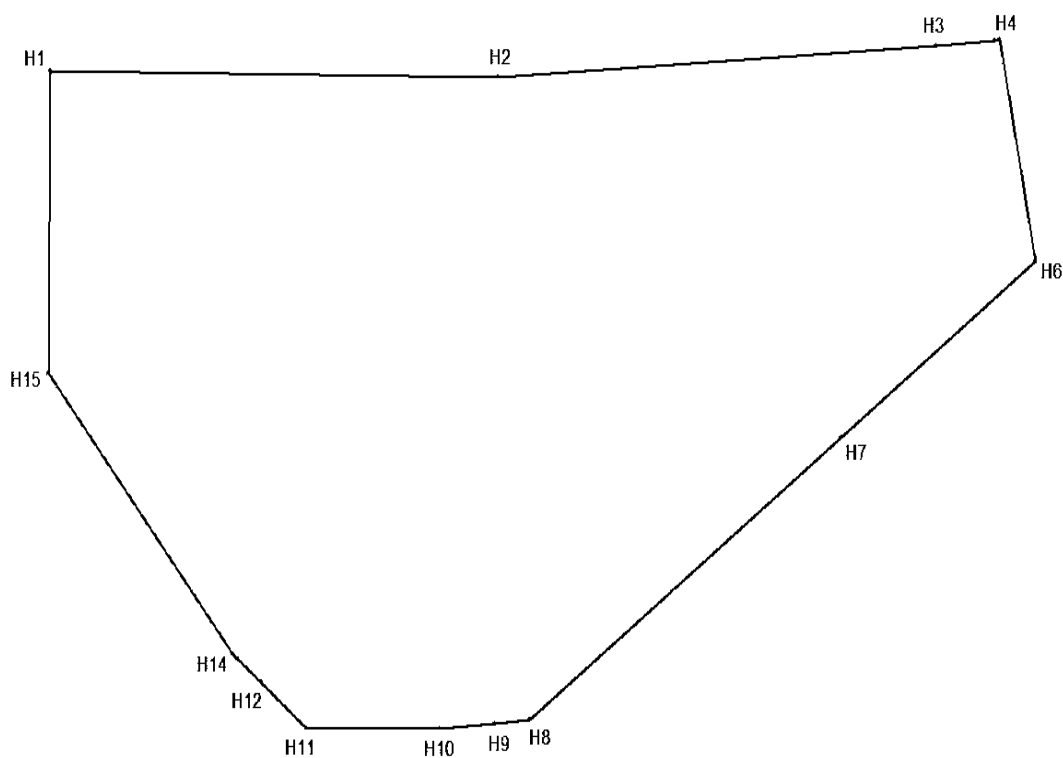

Местоположение земельного участка - г. Казань, Советский район
Площадь земельного участка - 111263 кв. м
Категория земель - земли населенных пунктов

Утверждена
Постановлением
Исполнительного комитета г. Казани
от 27 марта 2014 г. N 1653

**СХЕМА
РАСПОЛОЖЕНИЯ ЗЕМЕЛЬНОГО УЧАСТКА
НА КАДАСТРОВОМ ПЛАНЕ ТЕРРИТОРИИ
М 1:8200**

Кадастровый квартал:

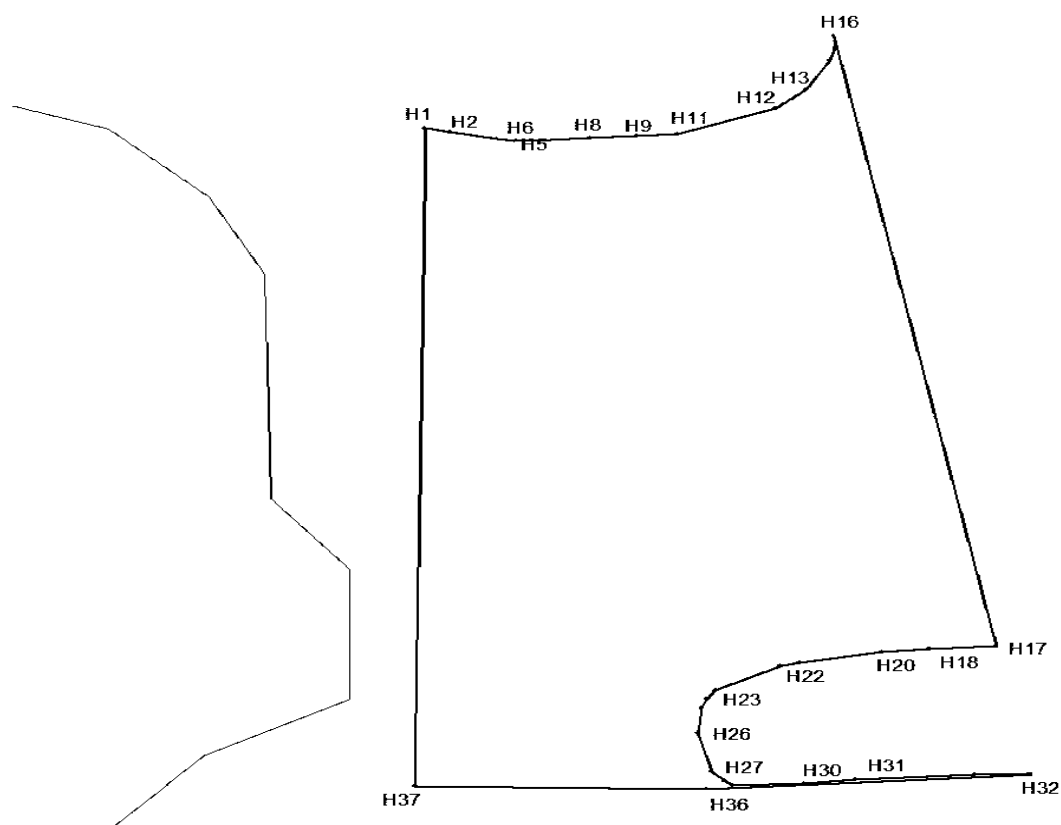

Местоположение земельного участка - г. Казань, Советский район
Площадь земельного участка - 271208 кв. м
Категория земель - земли населенных пунктов

Утверждена
Постановлением
Исполнительного комитета г. Казани
от 27 марта 2014 г. N 1653

**СХЕМА
РАСПОЛОЖЕНИЯ ЗЕМЕЛЬНОГО УЧАСТКА
НА КАДАСТРОВОМ ПЛАНЕ ТЕРРИТОРИИ
М 1:7500**

Кадастровый квартал:

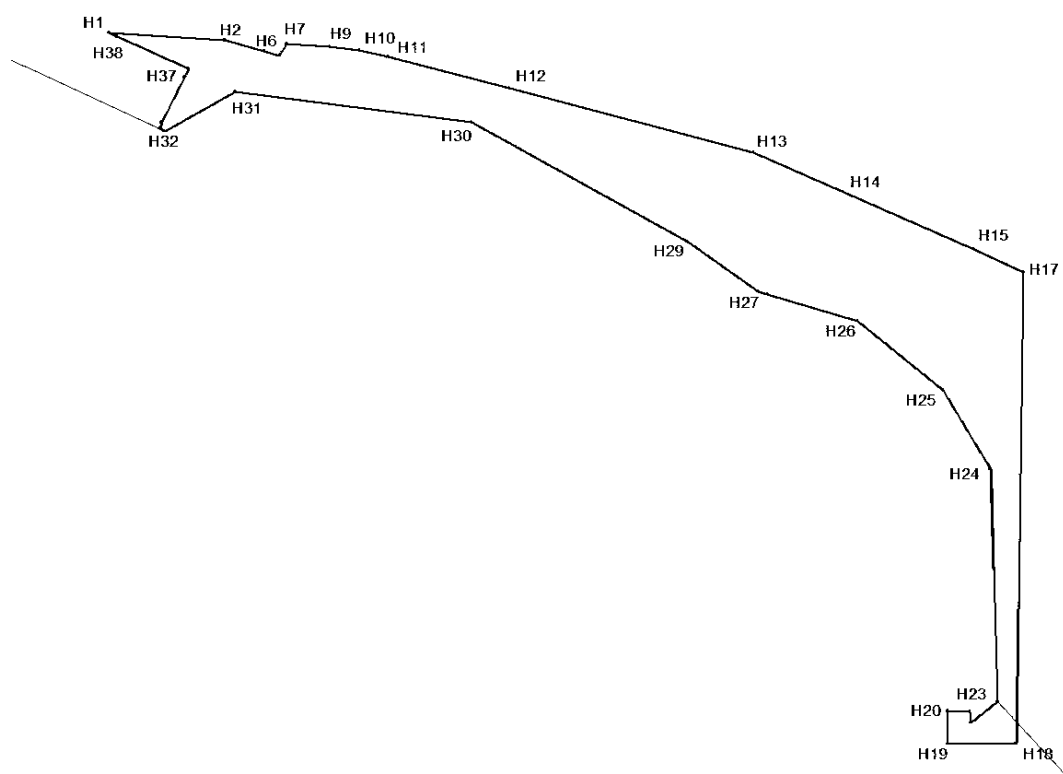

Местоположение земельного участка - г. Казань, Советский район
Площадь земельного участка - 89595 кв. м
Категория земель - земли населенных пунктов

Утверждена
Постановлением
Исполнительного комитета г. Казани
от 27 марта 2014 г. N 1653

**СХЕМА
РАСПОЛОЖЕНИЯ ЗЕМЕЛЬНОГО УЧАСТКА
НА КАДАСТРОВОМ ПЛАНЕ ТЕРРИТОРИИ
М 1:8100**

Кадастровый квартал:

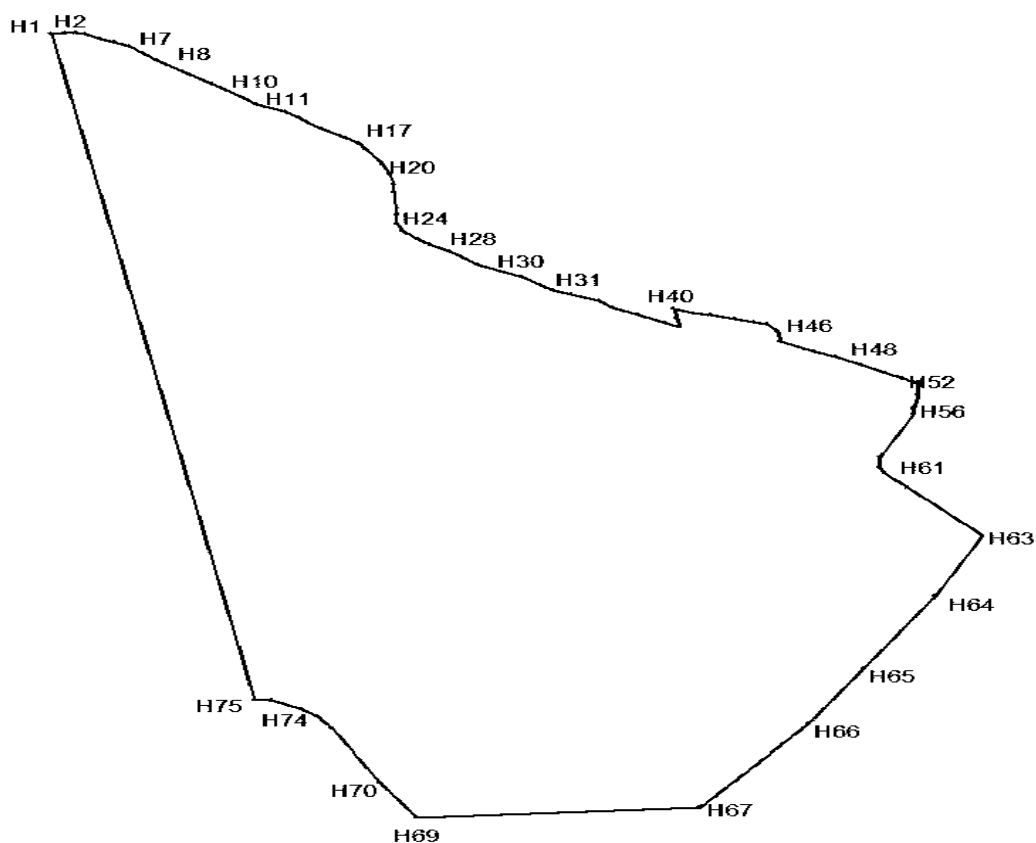

Местоположение земельного участка - г. Казань, Советский район
Площадь земельного участка - 265115 кв. м
Категория земель - земли населенных пунктов

Утверждена
Постановлением
Исполнительного комитета г. Казани
от 27 марта 2014 г. N 1653

**СХЕМА
РАСПОЛОЖЕНИЯ ЗЕМЕЛЬНОГО УЧАСТКА
НА КАДАСТРОВОМ ПЛАНЕ ТЕРРИТОРИИ
М 1:6700**

Кадастровый квартал:

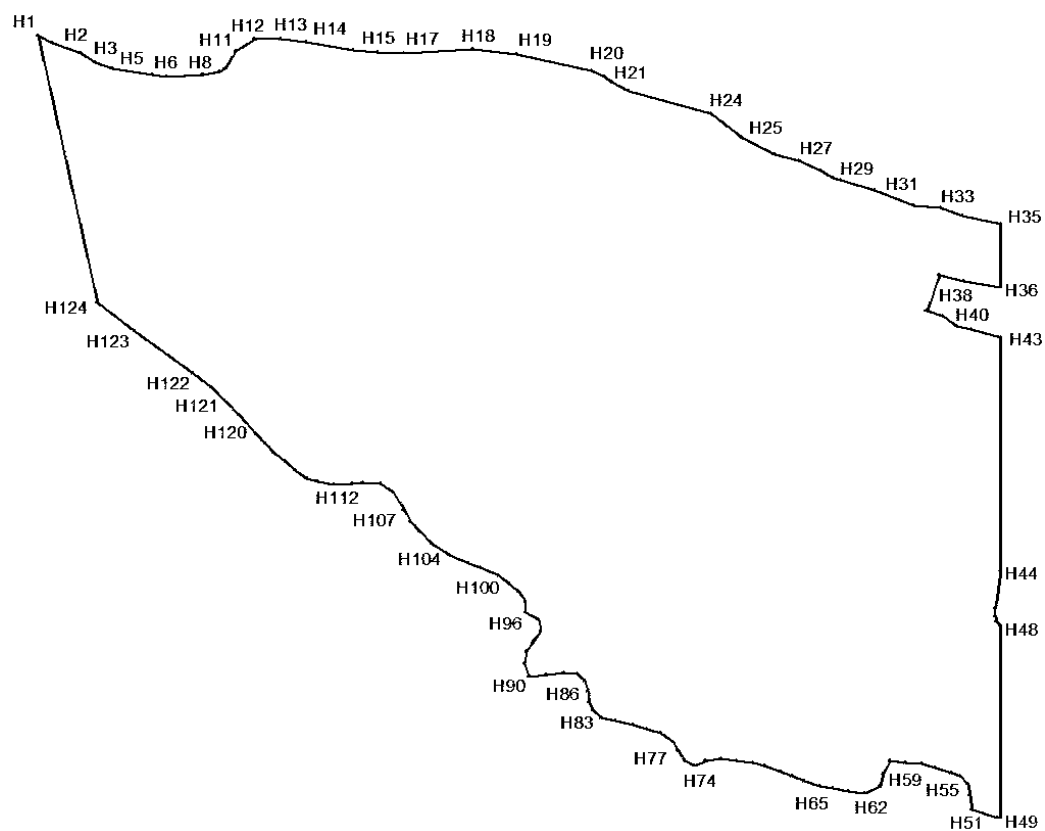

Местоположение земельного участка - г. Казань, Советский район

Площадь земельного участка - 301514 кв. м

Категория земель - земли населенных пунктов

Утверждена
Постановлением
Исполнительного комитета г. Казани
от 27 марта 2014 г. N 1653

**СХЕМА
РАСПОЛОЖЕНИЯ ЗЕМЕЛЬНОГО УЧАСТКА
НА КАДАСТРОВОМ ПЛАНЕ ТЕРРИТОРИИ
М 1:2000**

Кадастровый квартал:

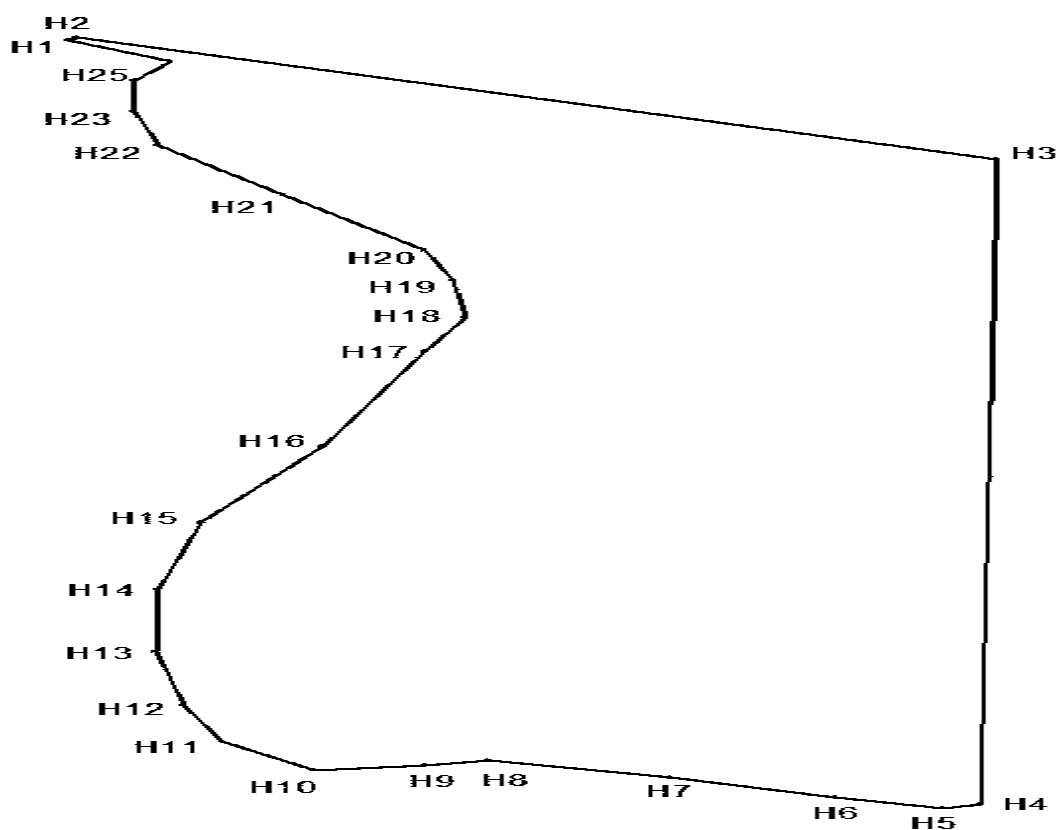

Местоположение земельного участка - г. Казань, Советский район
Площадь земельного участка - 13846 кв. м
Категория земель - земли населенных пунктов

Утверждена
Постановлением
Исполнительного комитета г. Казани
от 27 марта 2014 г. N 1653

**СХЕМА
РАСПОЛОЖЕНИЯ ЗЕМЕЛЬНОГО УЧАСТКА
НА КАДАСТРОВОМ ПЛАНЕ ТЕРРИТОРИИ
М 1:3600**

Кадастровый квартал:

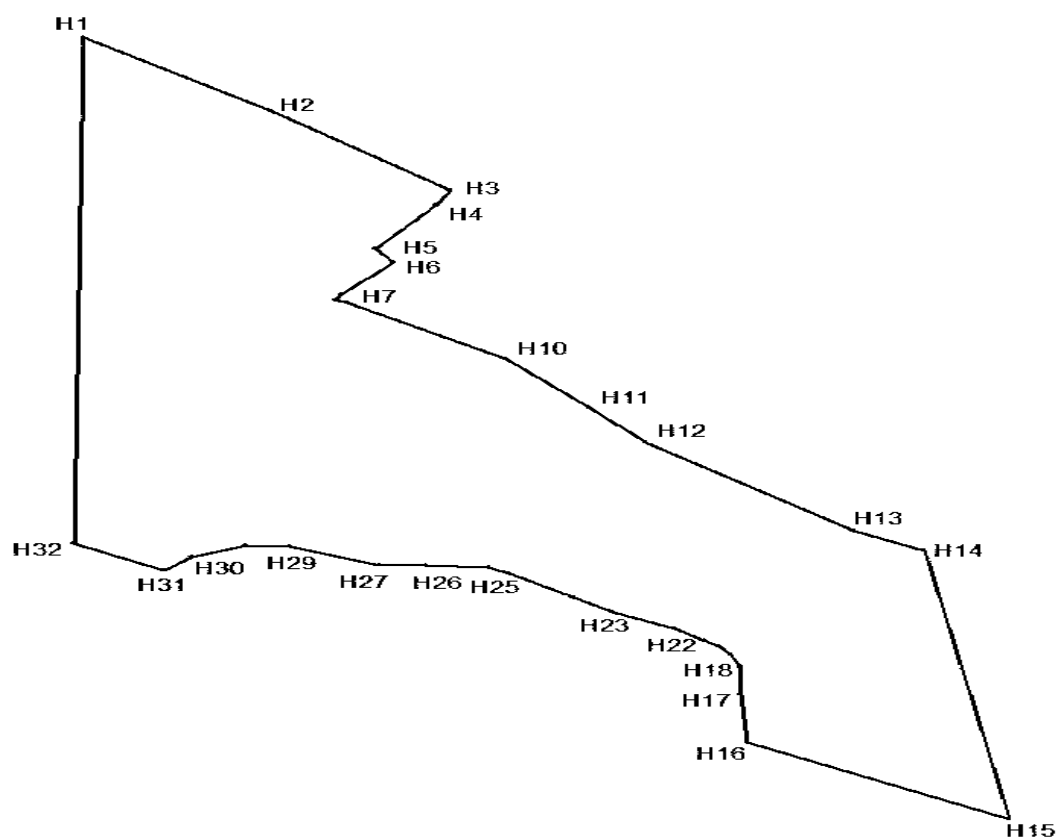

Местоположение земельного участка - г. Казань, Советский район
Площадь земельного участка - 33123 кв. м
Категория земель - земли населенных пунктов

Утверждена
Постановлением
Исполнительного комитета г. Казани
от 27 марта 2014 г. N 1653

**СХЕМА
РАСПОЛОЖЕНИЯ ЗЕМЕЛЬНОГО УЧАСТКА
НА КАДАСТРОВом ПЛАНЕ ТЕРРИТОРИИ
М 1:4100**

Кадастровый квартал:

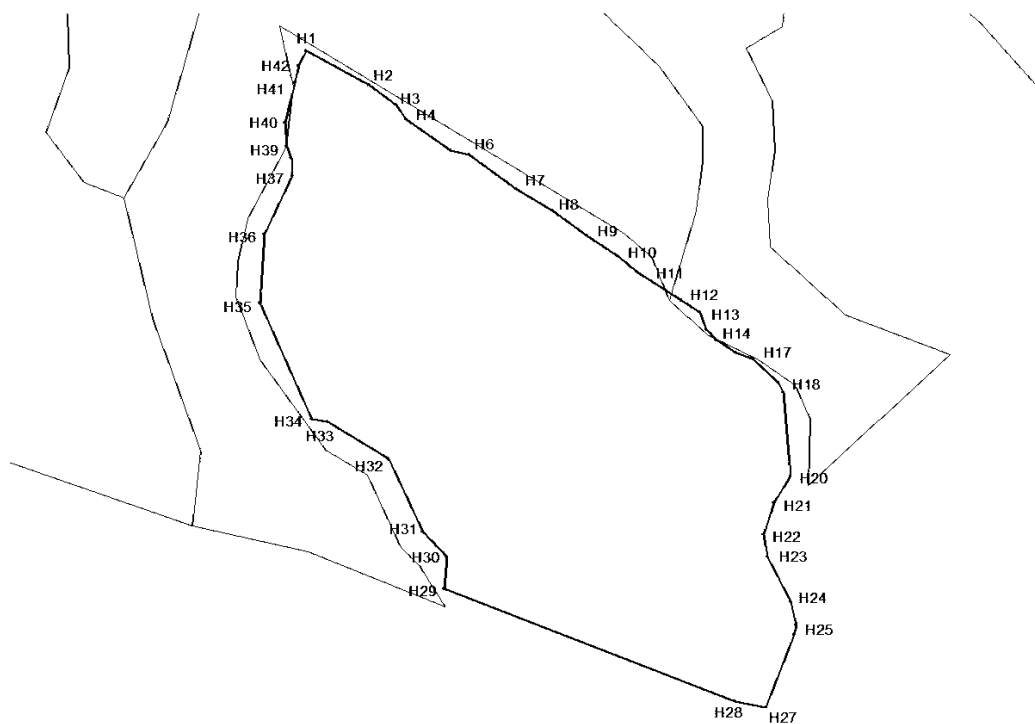

Местоположение земельного участка - г. Казань, Советский район
Площадь земельного участка - 66067 кв. м
Категория земель - земли населенных пунктов

Утверждена
Постановлением
Исполнительного комитета г. Казани
от 27 марта 2014 г. N 1653

**СХЕМА
РАСПОЛОЖЕНИЯ ЗЕМЕЛЬНОГО УЧАСТКА
НА КАДАСТРОВОМ ПЛАНЕ ТЕРРИТОРИИ
М 1:7000**

Кадастровый квартал:

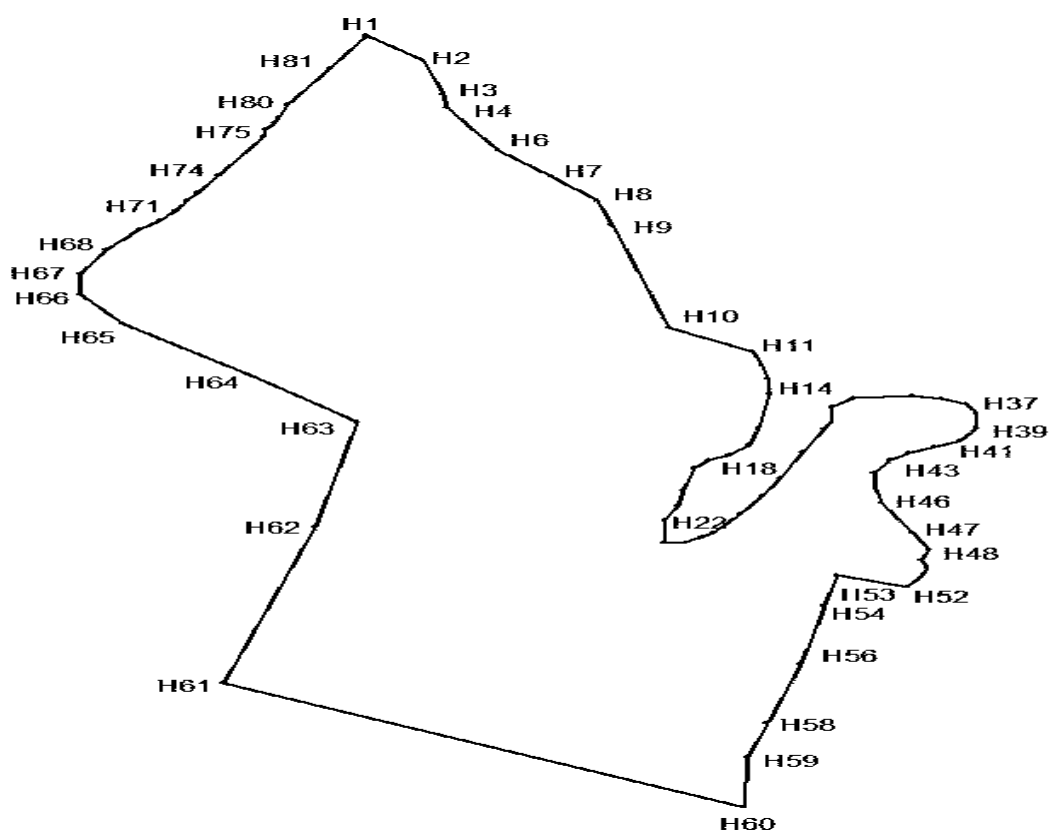

Местоположение земельного участка - г. Казань, Советский район
Площадь земельного участка - 140507 кв. м
Категория земель - земли населенных пунктов

Утверждена
Постановлением
Исполнительного комитета г. Казани
от 27 марта 2014 г. N 1653

**СХЕМА
РАСПОЛОЖЕНИЯ ЗЕМЕЛЬНОГО УЧАСТКА
НА КАДАСТРОВОМ ПЛАНЕ ТЕРРИТОРИИ
М 1:5200**

Кадастровый квартал:

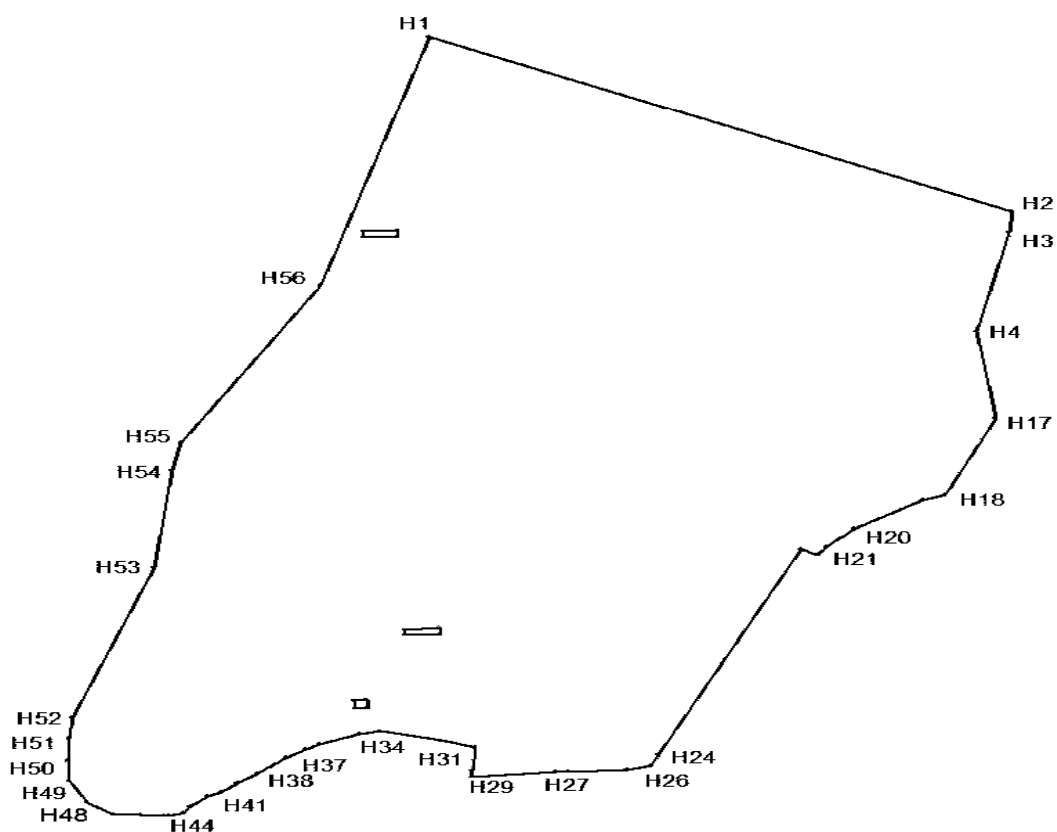

Местоположение земельного участка - г. Казань, Советский район
Площадь земельного участка - 126549 кв. м
Категория земель - земли населенных пунктов

Утверждена
Постановлением
Исполнительного комитета г. Казани
от 27 марта 2014 г. N 1653

**СХЕМА
РАСПОЛОЖЕНИЯ ЗЕМЕЛЬНОГО УЧАСТКА
НА КАДАСТРОВОМ ПЛАНЕ ТЕРРИТОРИИ
М 1:3900**

Кадастровый квартал:

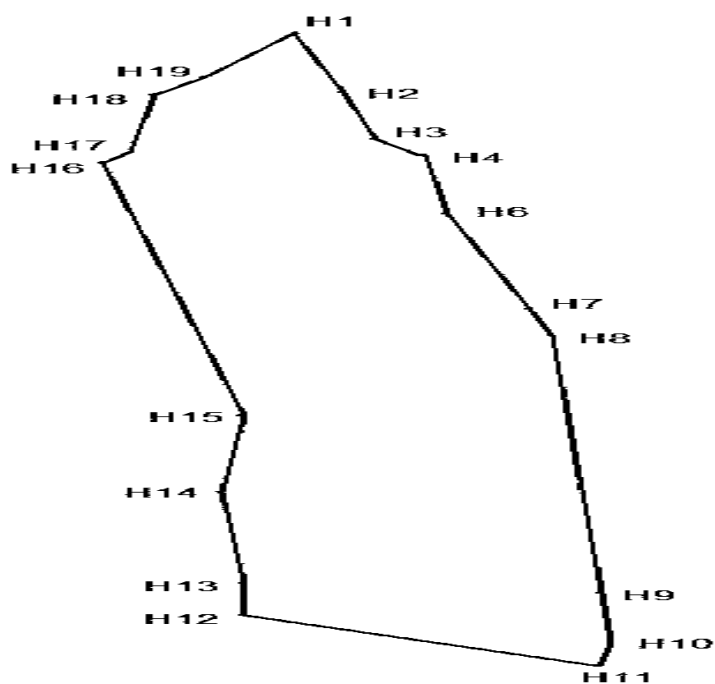

Местоположение земельного участка - г. Казань, Советский район
Площадь земельного участка - 22300 кв. м
Категория земель - земли населенных пунктов

Утверждена
Постановлением
Исполнительного комитета г. Казани
от 27 марта 2014 г. N 1653

**СХЕМА
РАСПОЛОЖЕНИЯ ЗЕМЕЛЬНОГО УЧАСТКА
НА КАДАСТРОВОМ ПЛАНЕ ТЕРРИТОРИИ
М 1:7200**

Кадастровый квартал:

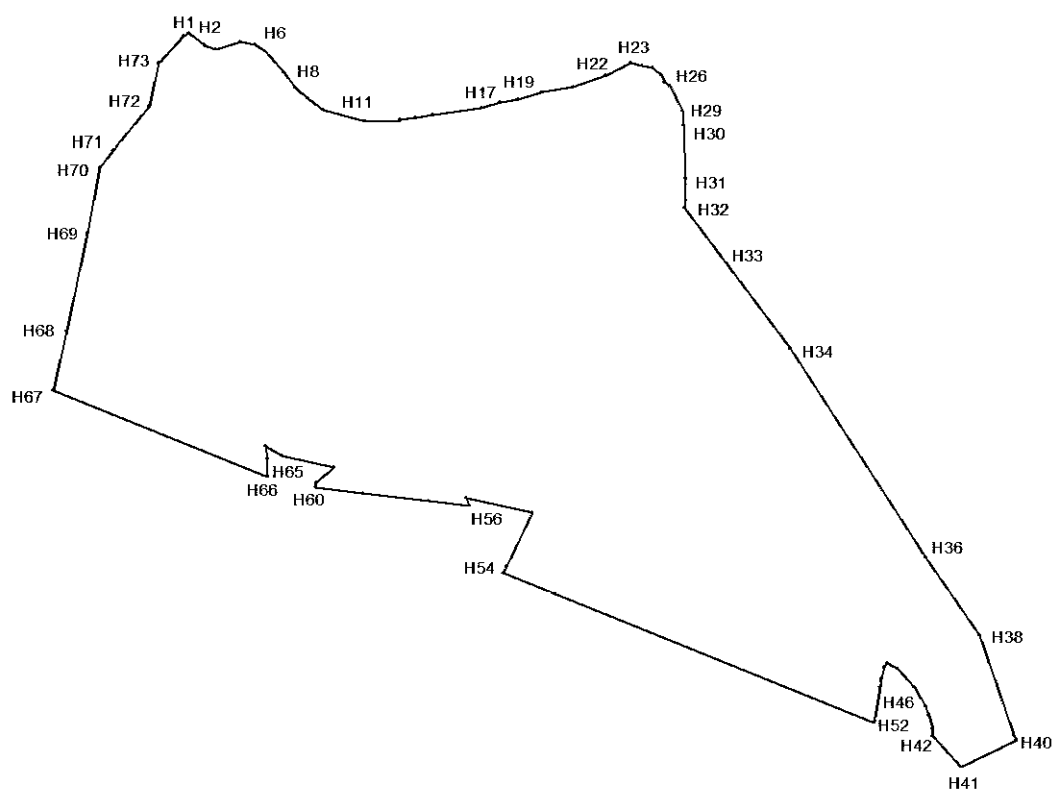

Местоположение земельного участка - г. Казань, Советский район
Площадь земельного участка - 283169 кв. м
Категория земель - земли населенных пунктов

Утверждена
Постановлением
Исполнительного комитета г. Казани
от 27 марта 2014 г. N 1653

**СХЕМА
РАСПОЛОЖЕНИЯ ЗЕМЕЛЬНОГО УЧАСТКА
НА КАДАСТРОВОМ ПЛАНЕ ТЕРРИТОРИИ
М 1:11300**

Кадастровый квартал:

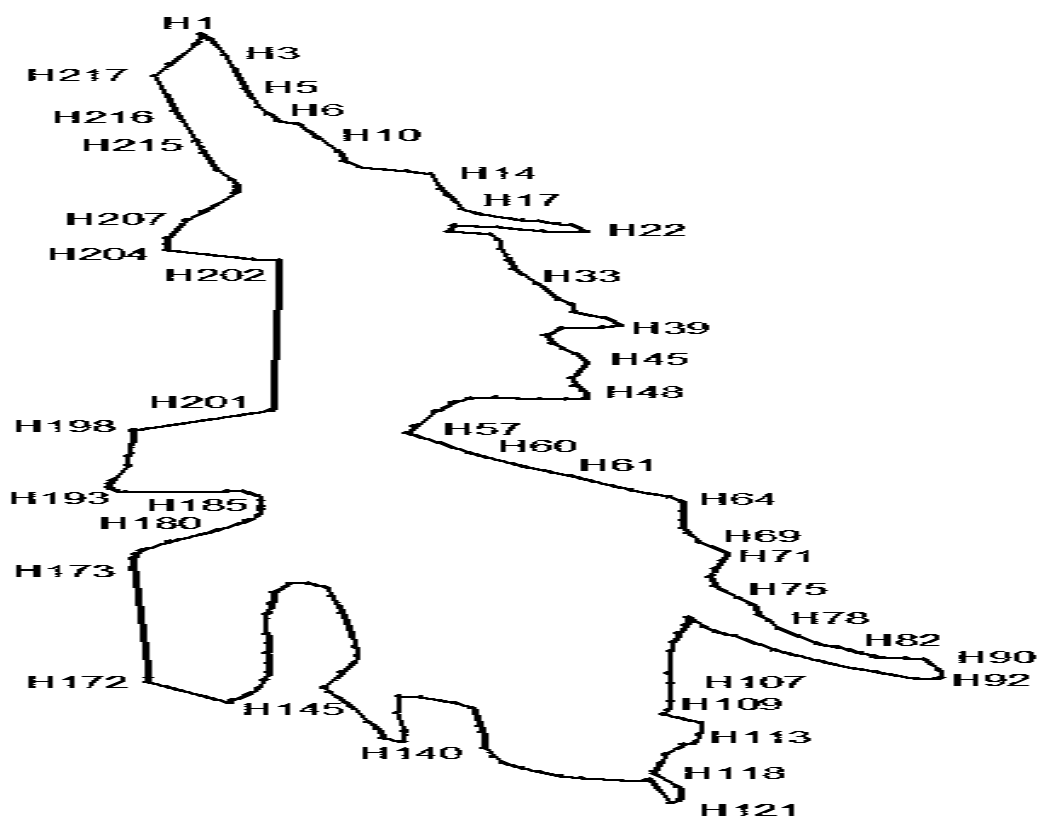

Местоположение земельного участка - г. Казань, Советский район
Площадь земельного участка - 180976 кв. м
Категория земель - земли населенных пунктов

Утверждена
Постановлением
Исполнительного комитета г. Казани
от 27 марта 2014 г. N 1653

**СХЕМА
РАСПОЛОЖЕНИЯ ЗЕМЕЛЬНОГО УЧАСТКА
НА КАДАСТРОВOM ПЛАНЕ ТЕРРИТОРИИ
М 1:27600**

Кадастровый квартал:

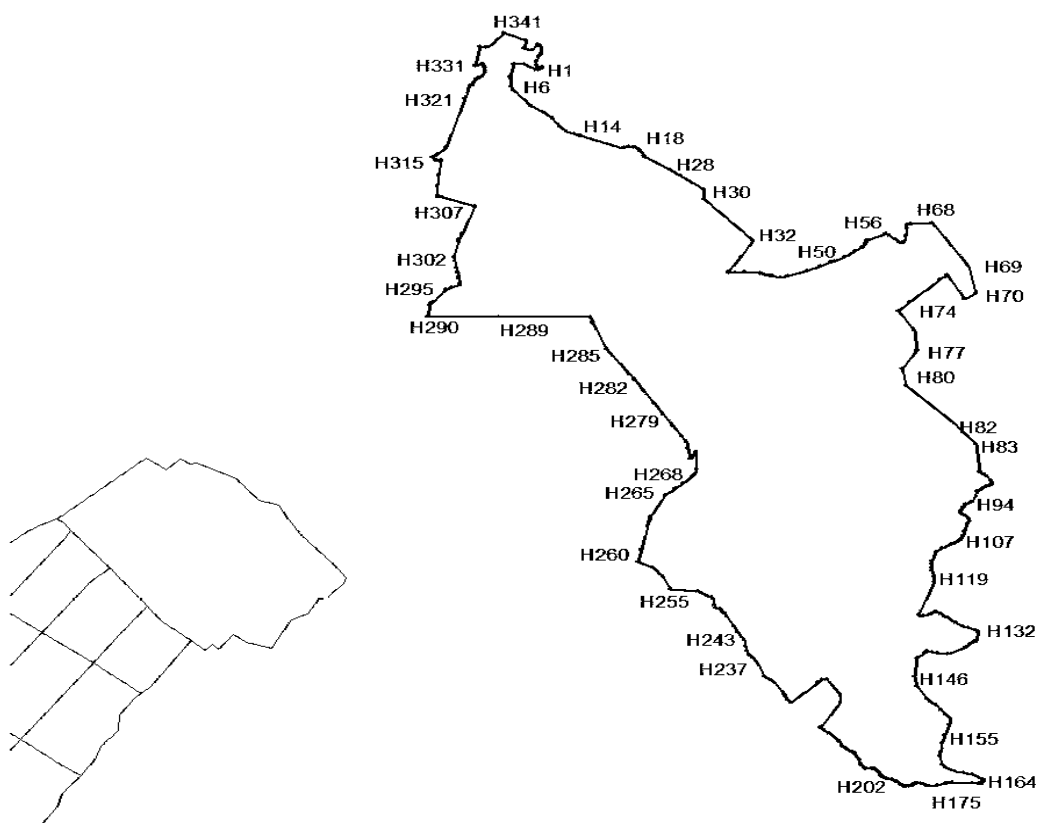

Местоположение земельного участка - г. Казань, Советский район
Площадь земельного участка - 1757045 кв. м
Категория земель - земли населенных пунктов

Утверждены
Постановлением
Исполнительного комитета г. Казани
от 27 марта 2014 г. N 1653

**ОБРЕМЕНЕНИЯ
ДЛЯ ВХОДЯЩИХ В ГРАНИЦЫ ОСОБО ОХРАНЯЕМОЙ ПРИРОДНОЙ
ТЕРРИТОРИИ МЕСТНОГО ЗНАЧЕНИЯ - ГОРОДСКОГО ЛЕСА
"ЛЕБЯЖЬЕ" ЗЕМЕЛЬНЫХ УЧАСТКОВ**

В соответствии с Земельным кодексом Российской Федерации, Градостроительным кодексом Российской Федерации, Федеральным законом от 14.03.1995 N 33-ФЗ "Об особо охраняемых природных территориях", Земельным кодексом Республики Татарстан на территориях, входящих в границы особо охраняемой природной территории местного значения - городского леса "Лебяжье", не допускаются:

- искажения исторически сложившегося ландшафта;
- хозяйственная деятельность, не совместимая с назначением городских лесов;
- возведение объектов капитального строительства без положительного заключения государственной экологической экспертизы;
- движение транспорта вне дорог общего пользования;
- проведение работ, которые могут привести к нарушению гидрогеологического режима местности, почвенного покрова, возникновению и развитию эрозионных и оползневых процессов, без заключения Министерства экологии и природных ресурсов Республики Татарстан;
- добыча, уничтожение охотничьих и промысловых видов животных, за исключением видов, представляющих угрозу для жизни и здоровья человека;
- проведение рубок в выводково-гнездовой период с 1 апреля по 31 июля;
- умышленное причинение беспокойства, отлов и уничтожение, разорение гнезд, муравейников и нор диких животных;
- нарушение условий произрастания различных видов растений и обитания животных, включенных в Красную книгу Республики Татарстан или являющихся редкими на природной территории городского леса "Лебяжье";
- сбор цветов и лекарственных трав;
- заготовка и сбор всех видов растений и их частей (за исключением регулируемого сенокосения, осуществляемого с целью предотвращения зарастания лужаек древесной растительностью);
- выпас скота;
- заготовка новогодних елей;
- организация свалок мусора и бытовых отходов;
- разведение костров, сжигание сухих листьев и травы, в том числе весенние палы;
- использование земель для садоводства и огородничества;
- повреждение или самовольные порубки деревьев и кустарников, произраставших на земельном участке до момента приобретения права собственности на данный участок;
- пребывание посетителей с пневматическим и иным оружием, рогатками, сачками и другими орудиями отстрела или отлова животных;
- изменение функционального назначения земельного участка или его части, если оно может привести к увеличению антропогенных нагрузок на природный комплекс природной территории.

На указанной природной территории в соответствии с ее целевым назначением разрешаются:

- прокладка инженерных коммуникаций в существующие технические коридоры;
- строительство зданий и сооружений, прокладка дорог и инженерно-технических коммуникаций, необходимых для обеспечения охраны, содержания и использования природной территории в соответствии с целями и задачами ее создания;
- ремонт, реконструкция объектов и сооружений, дорог и инженерно-технических коммуникаций на тех земельных участках, где допускается ограниченная хозяйственная деятельность;
- проведение работ, связанных с устранением аварийных ситуаций и ликвидацией их последствий.

**ОБРЕМЕНЕНИЯ
ДЛЯ ПРИЛЕГАЮЩИХ В РАДИУСЕ 50 МЕТРОВ К ГРАНИЦАМ
ОСОБО ОХРАНЯЕМОЙ ПРИРОДНОЙ ТЕРРИТОРИИ МЕСТНОГО
ЗНАЧЕНИЯ - ГОРОДСКОГО ЛЕСА "ЛЕБЯЖЬЕ" ЗЕМЕЛЬНЫХ УЧАСТКОВ**

В соответствии с Земельным кодексом Российской Федерации, Градостроительным кодексом Российской Федерации, Федеральным законом от 14.03.1995 N 33-ФЗ "Об особо охраняемых природных территориях", Земельным кодексом Республики Татарстан на территориях, прилегающих в радиусе 50 метров к границам особо охраняемой природной территории местного значения - городского леса "Лебяжье", не допускаются:

- деятельность, связанная с размещением (хранением и захоронением) и строительством складов горюче-смазочных материалов, ядохимикатов и минеральных удобрений, накопителей промстоков, шламохранилищ и других объектов, связанных с опасностью химического загрязнения, кладбищ, скотомогильников, объектов размещения отходов производства и потребления, радиоактивных, химических, взрывчатых, токсичных, отравляющих и ядовитых веществ;

- строительство промышленных предприятий, технология которых связана с выпуском сточных вод, способных загрязнить источник питьевого водоснабжения стойкими токсическими веществами;

- размещение и строительство объектов по заправке топливом, мойке и ремонту автомобилей;

- устройство неорганизованных причалов и открытых складов леса и стройматериалов;

- размещение садовых, огородных и дачных земельных участков;

- размещение и складирование навоза, мусора, отвалов размываемых грунтов;

- распашка земель;

- дноуглубительные, взрывные и буровые работы;

- разведка и добыча полезных ископаемых;

- слив нефтепродуктов (в том числе отработанных) с судов и других плавучих средств;

- сброс с судов, других плавучих средств, летательных аппаратов, искусственных установок и сооружений вредных веществ, отходов производства и потребления, нефтесодержащих, хозяйственно-бытовых и фекальных вод;

- интродукция живых организмов в целях их акклиматизации;

- действия, ведущие к беспокойству диких животных, а также их привлечение и кормление;

- промысловая, спортивная и любительская охота;

- организация ливневых стоков в направлении особо охраняемой природной территории местного значения - городского леса "Лебяжье".