

ИСПОЛНИТЕЛЬНЫЙ КОМИТЕТ Г. КАЗАНИ

ПОСТАНОВЛЕНИЕ
от 12 ноября 2015 г. N 3961

О ВНЕСЕНИИ ИЗМЕНЕНИЙ В ПОСТАНОВЛЕНИЕ
ИСПОЛНИТЕЛЬНОГО КОМИТЕТА Г. КАЗАНИ ОТ 31.07.2009 N 6384

В связи с невозможностью постановки на государственный кадастровый учет отдельных земельных участков в границах, утвержденных Постановлением Исполнительного комитета г. Казани от 31.07.2009 N 6384 (с учетом изменений, внесенных в него Постановлениями Исполнительного комитета г. Казани от 27.03.2014 N 1653 и от 31.10.2014 N 6319), постановляю:

1. Внести в Постановление Исполнительного комитета г. Казани от 31.07.2009 N 6384 "Об утверждении границ особо охраняемой природной территории местного значения - городского леса "Лебяжье" (с учетом изменений, внесенных в него Постановлениями Исполнительного комитета г. Казани от 27.03.2014 N 1653 и от 31.10.2014 N 6319) следующие изменения:

1.1. в абзаце пятнадцатом пункта 1 слова "636022 кв. м" заменить словами "635897 кв. м";

1.2. в абзаце двадцать первом пункта 1 слова "16194382 кв. м" заменить словами "15122530 кв. м";

1.3. в абзаце двадцатом втором пункта 1 слова "87787 кв. м" заменить словами "20850 кв. м";

1.4. в абзаце десятом исключить слова ", образуемого из земельного участка с кадастровым номером 16:50:280405:7,";

1.5. дополнить пункт 1 абзацами следующего содержания:

"- площадью 66937 кв. м на кадастровом плане территории (приложение N 40) согласно карте-схеме (приложение N 1);

- площадью 1070039 кв. м на кадастровом плане территории (приложение N 41) согласно карте-схеме (приложение N 1);

1.6. приложения N 15, 21 и 22 признать утратившими силу;

1.7. приложения N 1, 2, и 3 к настоящему Постановлению считать соответственно приложениями N 15, 21 и 22 к Постановлению Исполнительного комитета г. Казани от 31.07.2009 N 6384;

1.8. дополнить Постановление Исполнительного комитета г. Казани от 31.07.2009 N 6384 приложениями N 40 и 41 согласно приложениям N 4 и 5 к настоящему Постановлению.

2. Постановление Исполнительного комитета г. Казани от 12.12.2014 N 7142 "О внесении изменений в Постановление Исполнительного комитета г. Казани от 31.07.2009 N 6384" признать утратившим силу.

3. Опубликовать настоящее Постановление в Сборнике документов и правовых актов муниципального образования города Казани.

4. Контроль за выполнением настоящего Постановления возложить на председателя Комитета земельных и имущественных отношений Исполнительного комитета г. Казани Р.Г.Галяудинова.

Исполняющий обязанности
Руководителя - первый заместитель
А.Р.НИГМАТЗЯНОВ

**СХЕМА
РАСПОЛОЖЕНИЯ ЗЕМЕЛЬНОГО УЧАСТКА
НА КАДАСТРОВОМ ПЛАНЕ ТЕРРИТОРИИ
М 1:10900**

Кадастровый квартал: 16:50: 20 01 01; 16:50: 29 01 02; 16:50: 29 01 03; 16:50: 29 01 04

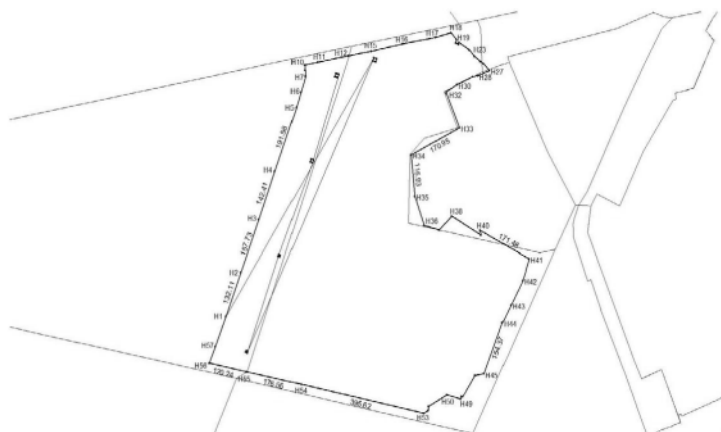

Местоположение земельного участка

- г. Казань, Кировский район

Площадь земельного участка

- 635897 кв. м

Категория земель

- земли населенных пунктов

Утверждена
Постановлением
Исполнительного комитета г. Казани
от 12 ноября 2015 г. N 3961

**СХЕМА
РАСПОЛОЖЕНИЯ ЗЕМЕЛЬНОГО УЧАСТКА
НА КАДАСТРОВОМ ПЛАНЕ ТЕРРИТОРИИ
М 1:44600**

Кадастровый квартал: 16:50: 19 03 06; 16:50: 28 06 08; 16:50: 28 08 04; 16:50: 28 08 05; 16:50: 28 08 13; 16:50: 28 08 18; 16:50: 28 08 19; 16:50: 28 08 20; 16:50: 28 08 39; 16:50: 28 08 40; 16:50: 28 08 45; 16:50: 28 08 47; 16:50: 28 12 01; 16:50: 28 12 04; 16:50: 28 13 01; 16:50: 28 13 02; 16:50: 28 14 26; 16:50: 28 14 35; 16:50: 28 14 36; 16:50: 28 14 42; 16:50: 28 14 43; 16:50: 28 14 44; 16:50: 28 14 45; 16:50: 28 14 46; 16:50: 28 14 48; 16:50: 28 14 49; 16:50: 28 14 50; 16:50: 29 02 02; 16:50: 29 03 01; 16:50: 29 03 02; 16:50: 29 04 01; 16:50: 29 04 02; 16:50: 29 05 01; 16:50: 30 01 19; 16:50: 30 01 25; 16:50: 30 01 52; 16:50: 30 02 39; 16:50: 30 02 40; 16:50: 30 02 41; 16:50: 30 02 43; 16:50: 30 02 46; 16:50: 30 02 51; 16:50: 30 02 53; 16:50: 30 02 55; 16:50: 30 02 57; 16:50: 30 02 59; 16:50: 30 02 61; 16:50: 30 02 68; 16:50: 28 08 37; 16:50: 28 08 46; 16:50: 28 14 47; 16:50: 30 01 53; 16:50: 30 01 54; 16:50: 30 02 42

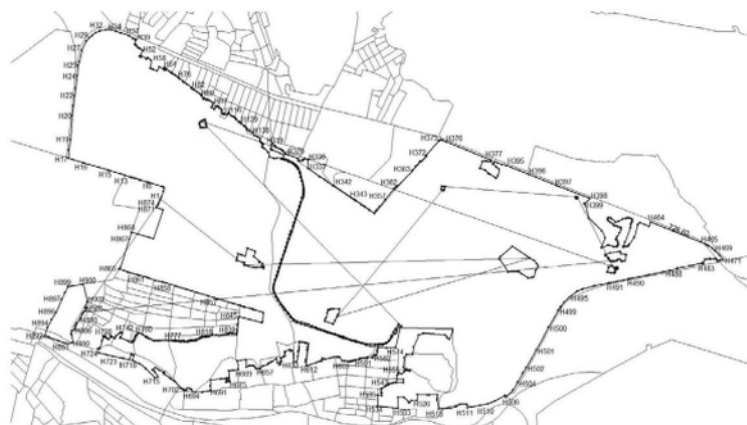

Местоположение земельного участка	- г. Казань, Кировский район
Площадь земельного участка	- 15122530 кв. м
Категория земель	- земли населенных пунктов

**СХЕМА РАСПОЛОЖЕНИЯ ЗЕМЕЛЬНОГО УЧАСТКА
НА КАДАСТРОВОМ ПЛАНЕ ТЕРРИТОРИИ
М 1:1600**

Кадастровый квартал: 16:50: 16 01 02

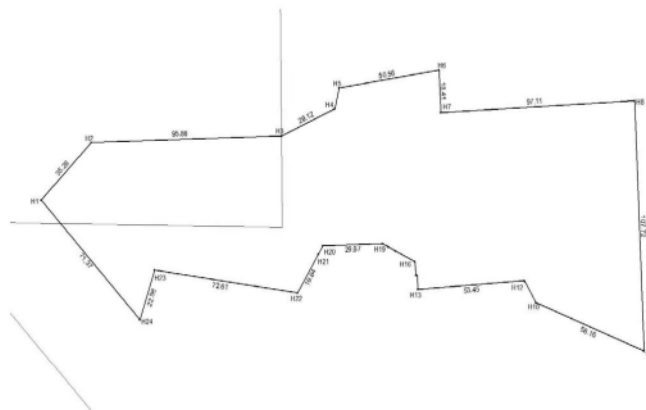

Местоположение земельного участка

- г. Казань, Советский район, ул.
Братьев Касимовых

Площадь земельного участка

- 20850 кв. м

Категория земель

- земли населенных пунктов

**СХЕМА РАСПОЛОЖЕНИЯ ЗЕМЕЛЬНОГО УЧАСТКА
НА КАДАСТРОВОМ ПЛАНЕ ТЕРРИТОРИИ
М 1:2600**

Кадастровый квартал: 16:50: 16 01 02

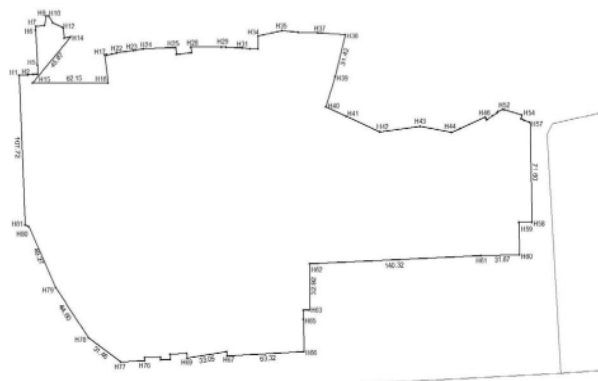

Местоположение земельного участка

- г. Казань, Советский район, ул.
Братьев Касимовых

Площадь земельного участка

- 66937 кв. м

Категория земель

- земли населенных пунктов

**СХЕМА РАСПОЛОЖЕНИЯ ЗЕМЕЛЬНОГО УЧАСТКА
НА КАДАСТРОВОМ ПЛАНЕ ТЕРРИТОРИИ
М 1:19900**

Кадастровые кварталы: 16:50:29 05 01; 16:50:28 14 47; 16:20:03 70 01

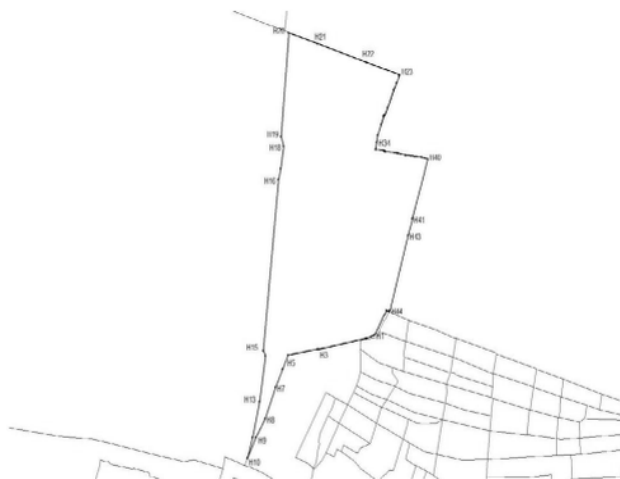

Местоположение земельного участка	- г. Казань, Кировский район
Площадь земельного участка	- 1070039 кв. м
Категория земель	- земли населенных пунктов