

Зарегистрировано в Администрации Губернатора Калужской обл. 9 июня 2022 г. N 11916

---

**КАЛУЖСКАЯ ОБЛАСТЬ**  
**МИНИСТЕРСТВО ПРИРОДНЫХ РЕСУРСОВ И ЭКОЛОГИИ**

**ПРИКАЗ**  
**от 16 мая 2022 г. N 370-22**

**ОБ ОСОБО ОХРАНЯЕМОЙ ПРИРОДНОЙ ТЕРРИТОРИИ РЕГИОНАЛЬНОГО  
ЗНАЧЕНИЯ - ПАМЯТНИКЕ ПРИРОДЫ "ПАРК УСАДЬБЫ В Д. ДОБРОСЕЛЬЕ  
КУЙБЫШЕВСКОГО РАЙОНА"**

В соответствии с Федеральным [законом](#) "Об особо охраняемых природных территориях", [Законом](#) Калужской области "О регулировании отдельных правоотношений, связанных с охраной окружающей среды, на территории Калужской области" и [Законом](#) Калужской области "О нормативных правовых актах органов государственной власти Калужской области", решением малого Совета Калужского областного Совета народных депутатов от 18.11.1993 N 184 "Об объявлении объектов памятниками природы регионального значения" (в ред. решения малого Совета Калужского областного Совета народных депутатов от 17.03.1994 N 15, постановлений Законодательного Собрания Калужской области от 16.06.2005 N 216, от 20.09.2012 N 624)

ПРИКАЗЫВАЮ:

1. Утвердить [границы](#) особо охраняемой природной территории регионального значения - памятника природы "Парк усадьбы в д. Доброселье Куйбышевского района" в соответствии с приложением N 1 к настоящему Приказу.

2. Определить [режим](#) особой охраны особо охраняемой природной территории регионального значения - памятника природы "Парк усадьбы в д. Доброселье Куйбышевского района" в соответствии с приложением N 2 к настоящему Приказу.

3. Управлению регулирования деятельности в сфере природопользования:

3.1. Оформить охранное обязательство и паспорт особо охраняемой природной территории регионального значения - памятника природы "Парк усадьбы в д. Доброселье Куйбышевского района".

3.2. Обеспечить внесение в Единый государственный реестр недвижимости сведений о границах особо охраняемой природной территории регионального значения - памятника природы "Парк усадьбы в д. Доброселье Куйбышевского района".

4. Контроль за исполнением настоящего Приказа оставляю за собой.

5. Настоящий Приказ вступает в силу через десять дней после его официального опубликования.

Министр  
В.И.Жипа

Приложение N 1  
к Приказу  
министерства природных ресурсов и экологии  
Калужской области  
от 16 мая 2022 г. N 370-22

**СВЕДЕНИЯ  
О ГРАНИЦАХ ОСОБО ОХРАНЯЕМОЙ ПРИРОДНОЙ ТЕРРИТОРИИ  
РЕГИОНАЛЬНОГО ЗНАЧЕНИЯ - ПАМЯТНИКА ПРИРОДЫ "ПАРК УСАДЬБЫ  
В Д. ДОБРОСЕЛЬЕ КУЙБЫШЕВСКОГО РАЙОНА"**

**Описание местоположения границ особо охраняемой природной территории регионального значения - памятника природы "Парк усадьбы в д. Доброселье Куйбышевского района"**

**Раздел 1**

Сведения об особо охраняемой природной территории регионального значения - памятнике природы "Парк усадьбы в д. Доброселье Куйбышевского района" (далее - объект)		
№ п/п	Характеристики объекта	Описание характеристик
1	2	3
1	Местоположение объекта	Калужская область, Куйбышевский район, вблизи дер. Доброселье
2	Площадь объекта +/- величина погрешности определения площади (P +/- Дельта P)	45000 м <sup>2</sup> ± 1066
3	Иные характеристики объекта	Кластерность - 1

**Раздел 2**

Сведения о местоположении границ объекта					
1. Система координат СК кадастрового округа					
2. Сведения о характерных точках границ объекта					
Обозначение характерных точек границ	Координаты, м		Метод определения координат характерной точки	Средняя квадратическая погрешность положения характерной точки (Mt), м	Описание обозначения точки на местности (при наличии)
	X	Y			
1	2	3	4	5	6
1	407273.84	1136218.36	аналитический	2,50	-
2	407289.7	1136234.	аналитический	2,50	-

	2	29			
3	407304.6 9	1136257. 18	аналитический	2,50	-
4	407329.4 4	1136272. 79	аналитический	2,50	-
5	407355.1 5	1136301. 45	аналитический	2,50	-
6	407364.5 6	1136323. 69	аналитический	2,50	-
7	407380.8 7	1136347. 65	аналитический	2,50	-
8	407385.0 9	1136359. 84	аналитический	2,50	-
9	407385.2 8	1136382. 72	аналитический	2,50	-
10	407378.7 5	1136393. 41	аналитический	2,50	-
11	407363.0 2	1136408. 17	аналитический	2,50	-
12	407356.6 0	1136425. 92	аналитический	2,50	-
13	407351.8 0	1136459. 49	аналитический	2,50	-
14	407354.4 9	1136474. 25	аналитический	2,50	-
15	407367.1 9	1136460. 82	аналитический	2,50	-
16	407370.4 5	1136450. 32	аналитический	2,50	-
17	407378.5 1	1136431. 33	аналитический	2,50	-
18	407388.0 7	1136428. 45	аналитический	2,50	-
19	407397.3 7	1136435. 07	аналитический	2,50	-
20	407414.1	1136448.	аналитический	2,50	-

	6	68			
21	407428.3 4	1136448. 15	аналитический	2,50	-
22	407435.9 3	1136439. 82	аналитический	2,50	-
23	407428.4 5	1136407. 66	аналитический	2,50	-
24	407444.8 1	1136409. 04	аналитический	2,50	-
25	407497.7 5	1136463. 84	аналитический	2,50	-
26	407567.2 6	1136494. 70	аналитический	2,50	-
27	407611.6 1	1136503. 49	аналитический	2,50	-
28	407658.5 3	1136503. 76	аналитический	2,50	-
29	407650.0 3	1136485. 93	аналитический	2,50	-
30	407642.0 8	1136483. 62	аналитический	2,50	-
31	407621.9 9	1136440. 07	аналитический	2,50	-
32	407644.1 0	1136421. 47	аналитический	2,50	-
33	407621.5 7	1136408. 68	аналитический	2,50	-
34	407569.5 2	1136419. 66	аналитический	2,50	-
35	407518.4 6	1136423. 85	аналитический	2,50	-
36	407493.8 8	1136362. 57	аналитический	2,50	-
37	407504.4 5	1136342. 42	аналитический	2,50	-
38	407500.9	1136336.	аналитический	2,50	-

	9	67			
39	407491.0 2	1136327. 30	аналитический	2,50	-
40	407487.3 0	1136318. 05	аналитический	2,50	-
41	407482.0 2	1136298. 11	аналитический	2,50	-
42	407478.0 6	1136268. 86	аналитический	2,50	-
43	407476.8 6	1136256. 84	аналитический	2,50	-
44	407466.1 8	1136224. 41	аналитический	2,50	-
45	407481.4 9	1136171. 19	аналитический	2,50	-
46	407407.9 2	1136194. 04	аналитический	2,50	-
47	407361.6 5	1136203. 76	аналитический	2,50	-
48	407310.0 3	1136215. 02	аналитический	2,50	-
1	407273.8 4	1136218. 36	аналитический	2,50	-

### 3. Сведения о характерных точках части (частей) границы объекта

Обозначение характерных точек части границы	Координаты, м		Метод определения координат характерной точки	Средняя квадратическая погрешность положения характерной точки (Mt), м	Описание обозначения точки на местности (при наличии)
	X	Y			
1	2	3	4	5	6
-	-	-	-	-	-

### Раздел 3

Сведения о местоположении измененных (уточненных) границ объекта

## 1. Система координат -

## 2. Сведения о характерных точках границ объекта

Обозначение характерных точек границ	Существующие координаты, м		Измененные (уточненные) координаты, м		Метод определения координат характерной точки	Средняя квадратическая погрешность положения характерной точки (Mt), м	Описание обозначения точки на местности (при наличии)
	X	Y	X	Y			
1	2	3	4	5	6	7	8
-	-	-	-	-	-	-	-
3. Сведения о характерных точках части (частей) границы объекта							
-	-	-	-	-	-	-	-

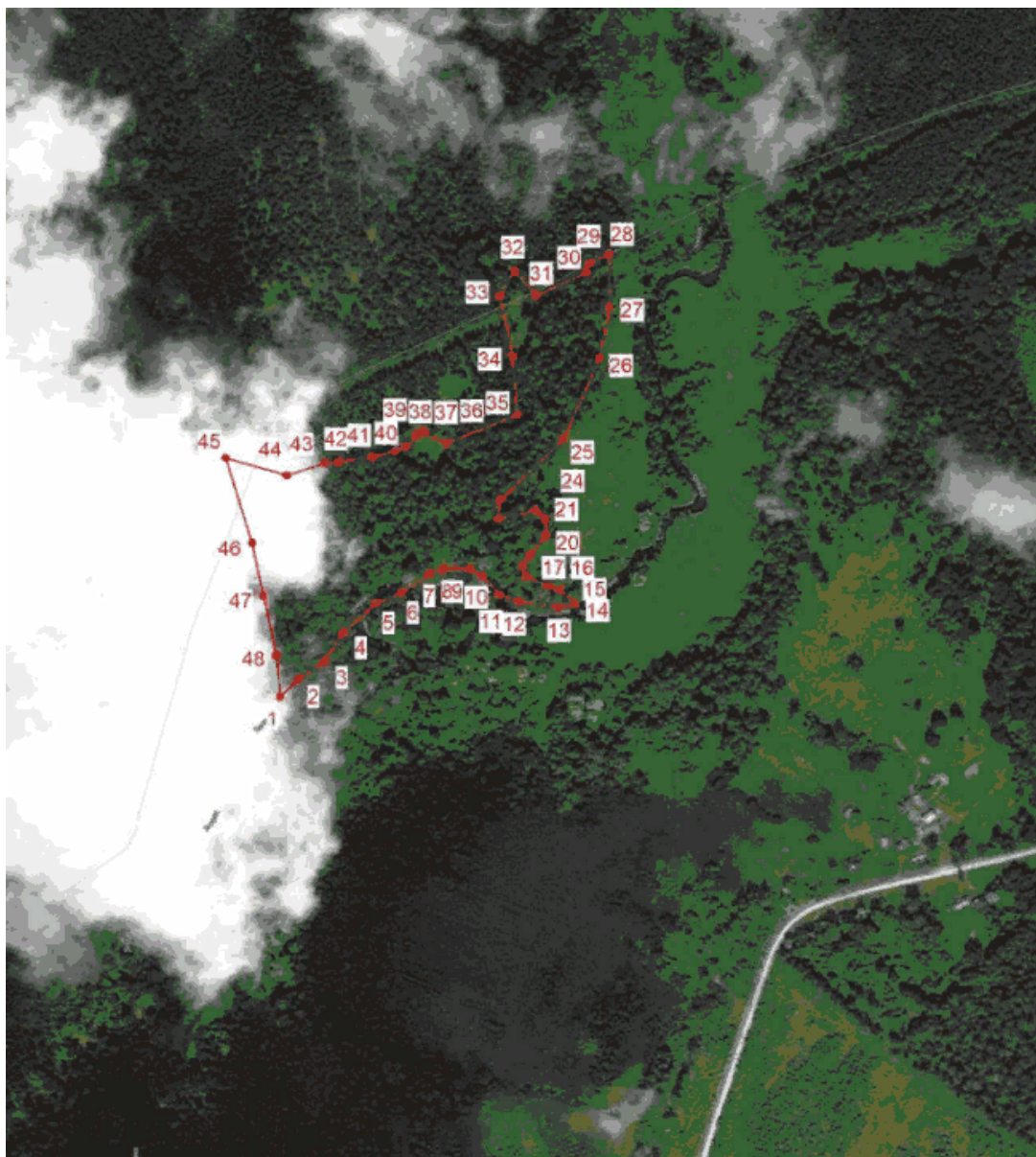

**Раздел 4**

## План границ объекта



Масштаб 1 : 5000

**Используемые условные знаки и обозначения:**

-  граница особо охраняемой природной территории
-  1 характерные точки границы

Приложение N 2  
к Приказу  
министерства природных ресурсов и экологии  
Калужской области  
от 16 мая 2022 г. N 370-22

**РЕЖИМ  
ОСОБОЙ ОХРАНЫ ОСОБО ОХРАНЯЕМОЙ ПРИРОДНОЙ ТЕРРИТОРИИ  
РЕГИОНАЛЬНОГО ЗНАЧЕНИЯ - ПАМЯТНИКА ПРИРОДЫ "ПАРК УСАДЬБЫ  
В Д. ДОБРОСЕЛЬЕ КУЙБЫШЕВСКОГО РАЙОНА"**

1. На территории, на которой находится особо охраняемая природная территория регионального значения - памятник природы "Парк усадьбы в д. Доброселье Куйбышевского

района", запрещается всякая деятельность, влекущая за собой нарушение сохранности памятника природы, в том числе:

1.1. Строительство объектов капитального строительства, не связанное с обеспечением функционирования памятника природы.

1.2. Нарушение почвенного покрова, производство земляных работ, за исключением проведения мероприятий по сохранению и восстановлению памятника природы.

1.3. Проведение геологоразведочных работ, поиск и добыча полезных ископаемых.

1.4. Распашка земель, проведение сельскохозяйственных работ.

1.5. Деятельность, влекущая за собой изменение гидрологического режима.

1.6. Загрязнение и засорение поверхностных и подземных вод, сброс сточных вод.

1.7. Применение удобрений и ядохимикатов.

1.8. Рубка древесной и кустарниковой растительности, нарушение растительного покрова, за исключением проведения научных исследований и мероприятий по сохранению и восстановлению памятника природы.

1.9. Уничтожение объектов животного мира и причинение им вреда, сбор, отлов, изъятие объектов животного мира из среды их обитания, а также причинение вреда местам обитания объектов животного мира.

1.10. Сброс отходов производства и потребления вне специально отведенных для этого мест, складирование, размещение, захоронение всех видов отходов, материалов, грунтов, снега.

1.11. Движение и стоянка механических транспортных средств вне существующей дорожно-тропиночной сети, не связанные с обеспечением функционирования памятника природы.

1.12. Разведение костров, сжигание сухих листьев и травы.

1.13. Расширение существующей дорожно-тропиночной сети.

1.14. Выгул, прогон и выпас сельскохозяйственных животных.

1.15. Повреждение ограждений, информационных знаков, стенов, указателей и других объектов инфраструктуры памятника природы.

2. Режим особой охраны особо охраняемой природной территории регионального значения - памятника природы "Парк усадьбы в д. Доброселье Куйбышевского района" устанавливается бессрочно.

3. На особо охраняемой природной территории регионального значения - памятнике природы "Парк усадьбы в д. Доброселье Куйбышевского района" допускаются по согласованию с министерством природных ресурсов и экологии Калужской области:

3.1. Эксплуатация, ремонт, регламентное обслуживание и реконструкция существующих объектов капитального строительства, линейных объектов (при условии наличия в предусмотренных законодательством случаях разрешения, выданного министерством природных ресурсов и экологии Калужской области в установленном законодательством порядке) и некапитальных строений, сооружений, не влекущие за собой нарушение сохранности памятника природы.

3.2. Проведение противопожарных, санитарно-оздоровительных и иных профилактических мероприятий, необходимых для обеспечения противопожарной безопасности и поддержания санитарных свойств территории памятника природы; посадка деревьев, кустарников и других зеленых насаждений.

3.3. Использование биологических мер борьбы с вредителями леса.

3.4. Устройство гнездовий для птиц.



3.5. Проведение научных исследований, включая экологический мониторинг.

3.6. Организация эколого-просветительских мероприятий (проведение учебно-познавательных экскурсий, организация и обустройство экологических учебных троп).

---