

Зарегистрировано в Администрации Губернатора Калужской обл. 4 июня 2021 г. N 10653

КАЛУЖСКАЯ ОБЛАСТЬ
МИНИСТЕРСТВО ПРИРОДНЫХ РЕСУРСОВ И ЭКОЛОГИИ

ПРИКАЗ
от 11 мая 2021 г. N 464-21

**ОБ ОСОБО ОХРАНЯЕМОЙ ПРИРОДНОЙ ТЕРРИТОРИИ РЕГИОНАЛЬНОГО
ЗНАЧЕНИЯ - ПАМЯТНИКЕ ПРИРОДЫ "Р. БОБОЛЬСКАЯ С ОХРАННЫМ
ЛАНДШАФТОМ НА РАССТОЯНИИ 200 М В ОБЕ СТОРОНЫ ОТ УРЕЗА ВОДЫ"**

В соответствии с Федеральным законом "Об особо охраняемых природных территориях", Законом Калужской области "О регулировании отдельных правоотношений, связанных с охраной окружающей среды, на территории Калужской области" и Законом Калужской области "О нормативных правовых актах органов государственной власти Калужской области", решением малого Совета Калужского областного Совета народных депутатов от 18.11.1993 N 184 "Об объявлении объектов памятниками природы регионального значения" (в ред. решения малого Совета Калужского областного Совета народных депутатов от 17.03.1994 N 15, постановлений Законодательного Собрания Калужской области от 16.06.2005 N 216, от 20.09.2012 N 624)

ПРИКАЗЫВАЮ:

1. Утвердить границы особо охраняемой природной территории регионального значения - памятника природы "Р. Бобольская с охранным ландшафтом на расстоянии 200 м в обе стороны от уреза воды" в соответствии с приложением N 1 к настоящему Приказу.

2. Определить режим особой охраны особо охраняемой природной территории регионального значения - памятника природы "Р. Бобольская с охранным ландшафтом на расстоянии 200 м в обе стороны от уреза воды" в соответствии с приложением N 2 к настоящему Приказу.

3. Управлению регулирования деятельности в сфере природопользования:

3.1. Оформить охранное обязательство и паспорт особо охраняемой природной территории регионального значения - памятника природы "Р. Бобольская с охранным ландшафтом на расстоянии 200 м в обе стороны от уреза воды".

3.2. Обеспечить внесение в Единый государственный реестр недвижимости сведений о границах особо охраняемой природной территории регионального значения - памятника природы "Р. Бобольская с охранным ландшафтом на расстоянии 200 м в обе стороны от уреза воды".

4. Контроль за исполнением настоящего Приказа оставляю за собой.

5. Настоящий Приказ вступает в силу через десять дней после его официального опубликования.

Министр
В.И.Жипа

Приложение N 1
к Приказу
министерства природных ресурсов и экологии
Калужской области
от 11 мая 2021 г. N 464-21

**СВЕДЕНИЯ
О ГРАНИЦАХ ОСОБО ОХРАНЯЕМОЙ ПРИРОДНОЙ ТЕРРИТОРИИ
РЕГИОНАЛЬНОГО ЗНАЧЕНИЯ - ПАМЯТНИКА ПРИРОДЫ "Р. БОБОЛЬСКАЯ
С ОХРАННЫМ ЛАНДШАФТОМ НА РАССТОЯНИИ 200 М В ОБЕ СТОРОНЫ
ОТ УРЕЗА ВОДЫ"**

**Описание местоположения границ особо охраняемой природной
территории регионального значения - памятника природы "Р.
Бобольская с охранным ландшафтом на расстоянии 200 м в обе
стороны от уреза воды"**

Раздел 1

Сведения об особо охраняемой природной территории регионального значения - памятнике природы "Р. Бобольская с охранным ландшафтом на расстоянии 200 м в обе стороны от уреза воды" (далее - объект)		
№ п/п	Характеристики объекта	Описание характеристик
1	2	3
1	Местоположение объекта	Калужская область, Медынский район, окрестности дер. Слобода, дер. Куфтино и дер. Алешино
2	Площадь объекта +/- величина погрешности определения площади (Р +/- Дельта Р)	2160000 м ² ± 7421
3	Иные характеристики объекта	Кластерность - 1

Раздел 2

Сведения о местоположении границ объекта					
1. Система координат - СК кадастрового округа					
2. Сведения о характерных точках границ объекта					
Обозначение характерных точек границ	Координаты, м		Метод определения координат характерной точки	Средняя квадратическая погрешность положения характерной точки (Mt), м	Описание обозначения точки на местности (при наличии)
	X	Y			
1	2	3	4	5	6
1	494147.68	1285555.26	картометрически	2,50	-
			картометрически	2,50	-

2	494217.6 9	1285579. 41	й		
3	494272.6 8	1285628. 11	картометрически й	2,50	-
4	494305.9 1	1285722. 85	картометрически й	2,50	-
5	494305.7 9	1285854. 09	картометрически й	2,50	-
6	494283.9 1	1286037. 39	картометрически й	2,50	-
7	494251.1 2	1286122. 06	картометрически й	2,50	-
8	494225.3 4	1286162. 98	картометрически й	2,50	-
9	494213.6 2	1286197. 27	картометрически й	2,50	-
10	494205.5 0	1286299. 24	картометрически й	2,50	-
11	494170.4 3	1286390. 82	картометрически й	2,50	-
12	494122.9 5	1286470. 44	картометрически й	2,50	-
13	494033.2 0	1286618. 39	картометрически й	2,50	-
14	493908.3 3	1286727. 64	картометрически й	2,50	-
15	493845.5 1	1286755. 77	картометрически й	2,50	-
16	493748.5 1	1286771. 14	картометрически й	2,50	-
17	493720.7 9	1286795. 13	картометрически й	2,50	-
18	493684.2 1	1286823. 82	картометрически й	2,50	-
19	493615.6 2	1286876. 34	картометрически й	2,50	-
20	493518.5	1286900.	картометрически й	2,50	-

	5	03			
21	493429.4 8	1286882. 02	картометрически й	2,50	-
22	493334.1 8	1286829. 80	картометрически й	2,50	-
23	493299.8 1	1286789. 94	картометрически й	2,50	-
24	493244.1 5	1286746. 85	картометрически й	2,50	-
25	493188.0 9	1286732. 34	картометрически й	2,50	-
26	493150.8 0	1286736. 43	картометрически й	2,50	-
27	493116.5 7	1286755. 89	картометрически й	2,50	-
28	493080.0 4	1286797. 28	картометрически й	2,50	-
29	493036.1 4	1286830. 17	картометрически й	2,50	-
30	492870.5 0	1286862. 42	картометрически й	2,50	-
31	492797.1 4	1286868. 70	картометрически й	2,50	-
32	492638.7 8	1286834. 03	картометрически й	2,50	-
33	492581.8 4	1286833. 16	картометрически й	2,50	-
34	492521.5 0	1286852. 44	картометрически й	2,50	-
35	492438.3 3	1286877. 37	картометрически й	2,50	-
36	492310.0 4	1286979. 52	картометрически й	2,50	-
37	492239.5 9	1287127. 98	картометрически й	2,50	-
38	492174.3 4	1287197. 78	картометрически й	2,50	-

39	492020.8 8	1287343. 50	картометрически й	2,50	-
40	491928.2 4	1287495. 65	картометрически й	2,50	-
41	491909.0 6	1287543. 63	картометрически й	2,50	-
42	491909.2 1	1287576. 10	картометрически й	2,50	-
43	491915.2 8	1287609. 85	картометрически й	2,50	-
44	491961.1 8	1287769. 10	картометрически й	2,50	-
45	492000.4 9	1287906. 71	картометрически й	2,50	-
46	492015.0 6	1287979. 03	картометрически й	2,50	-
47	492016.3 4	1288046. 23	картометрически й	2,50	-
48	491979.5 3	1288193. 79	картометрически й	2,50	-
49	491969.2 0	1288266. 80	картометрически й	2,50	-
50	491978.8 3	1288382. 26	картометрически й	2,50	-
51	491982.7 3	1288573. 55	картометрически й	2,50	-
52	491977.0 9	1288649. 13	картометрически й	2,50	-
53	491963.6 2	1288748. 31	картометрически й	2,50	-
54	491974.6 7	1288825. 29	картометрически й	2,50	-
55	491968.7 6	1288886. 03	картометрически й	2,50	-
56	491914.9 3	1288987. 13	картометрически й	2,50	-
57	491917.6	1289018.	картометрически й	2,50	-

	7	85			
58	491920.0 0	1289040. 00	картометрически й	2,50	-
59	491879.7 5	1289039. 35	картометрически й	2,50	-
60	491779.9 9	1289028. 75	картометрически й	2,50	-
61	491702.4 3	1289020. 51	картометрически й	2,50	-
62	491687.1 6	1289019. 06	картометрически й	2,50	-
63	491524.8 5	1289003. 54	картометрически й	2,50	-
64	491526.6 3	1288985. 29	картометрически й	2,50	-
65	491549.4 4	1288784. 28	картометрически й	2,50	-
66	491564.5 7	1288741. 27	картометрически й	2,50	-
67	491579.2 9	1288668. 64	картометрически й	2,50	-
68	491581.2 1	1288602. 22	картометрически й	2,50	-
69	491547.0 3	1288545. 75	картометрически й	2,50	-
70	491537.9 0	1288495. 90	картометрически й	2,50	-
71	491540.0 0	1288440. 00	картометрически й	2,50	-
72	491563.9 9	1288336. 39	картометрически й	2,50	-
73	491570.5 3	1288100. 86	картометрически й	2,50	-
74	491574.4 2	1287958. 48	картометрически й	2,50	-
75	491565.7 0	1287923. 60	картометрически й	2,50	-

76	491553.4 2	1287901. 62	картометрически й	2,50	-
77	491521.5 8	1287877. 06	картометрически й	2,50	-
78	491477.9 9	1287833. 50	картометрически й	2,50	-
79	491458.3 6	1287771. 72	картометрически й	2,50	-
80	491452.7 9	1287738. 31	картометрически й	2,50	-
81	491454.3 9	1287691. 31	картометрически й	2,50	-
82	491481.7 6	1287566. 60	картометрически й	2,50	-
83	491481.1 1	1287541. 98	картометрически й	2,50	-
84	491479.0 5	1287514. 23	картометрически й	2,50	-
85	491487.5 2	1287463. 36	картометрически й	2,50	-
86	491536.3 4	1287322. 40	картометрически й	2,50	-
87	491537.4 3	1287271. 49	картометрически й	2,50	-
88	491565.3 6	1287182. 96	картометрически й	2,50	-
89	491632.2 5	1287093. 67	картометрически й	2,50	-
90	491716.0 9	1287007. 32	картометрически й	2,50	-
91	491733.1 1	1286993. 72	картометрически й	2,50	-
92	491795.0 7	1286955. 15	картометрически й	2,50	-
93	491885.3 1	1286906. 49	картометрически й	2,50	-
94	491908.4	1286842.	картометрически й	2,50	-

	2	93			
95	491980.8 6	1286721. 19	картометрически й	2,50	-
96	492015.0 5	1286684. 64	картометрически й	2,50	-
97	492065.0 4	1286644. 71	картометрически й	2,50	-
98	492107.3 1	1286625. 55	картометрически й	2,50	-
99	492162.9 6	1286607. 28	картометрически й	2,50	-
100	492218.7 0	1286543. 23	картометрически й	2,50	-
101	492262.4 2	1286510. 95	картометрически й	2,50	-
102	492325.4 1	1286478. 05	картометрически й	2,50	-
103	492432.3 1	1286443. 42	картометрически й	2,50	-
104	492500.0 2	1286434. 51	картометрически й	2,50	-
105	492717.6 9	1286451. 34	картометрически й	2,50	-
106	492769.3 6	1286448. 51	картометрически й	2,50	-
107	492850.5 2	1286429. 12	картометрически й	2,50	-
108	493005.8 2	1286374. 22	картометрически й	2,50	-
109	493061.1 8	1286332. 52	картометрически й	2,50	-
110	493107.4 1	1286314. 12	картометрически й	2,50	-
111	493148.8 3	1286307. 09	картометрически й	2,50	-
112	493239.2 4	1286310. 88	картометрически й	2,50	-

113	493356.7 0	1286362. 35	картометрически й	2,50	-
114	493510.9 3	1286452. 99	картометрически й	2,50	-
115	493590.7 1	1286407. 72	картометрически й	2,50	-
116	493635.4 9	1286397. 90	картометрически й	2,50	-
117	493733.6 1	1286382. 75	картометрически й	2,50	-
118	493745.7 9	1286349. 10	картометрически й	2,50	-
119	493748.9 3	1286300. 73	картометрически й	2,50	-
120	493771.8 6	1286240. 47	картометрически й	2,50	-
121	493809.5 8	1286196. 39	картометрически й	2,50	-
122	493840.0 3	1286084. 12	картометрически й	2,50	-
123	493864.9 1	1286022. 07	картометрически й	2,50	-
124	493914.0 1	1285937. 58	картометрически й	2,50	-
125	493933.6 5	1285718. 44	картометрически й	2,50	-
126	493958.0 8	1285647. 61	картометрически й	2,50	-
127	494007.1 8	1285592. 17	картометрически й	2,50	-
128	494073.7 6	1285559. 74	картометрически й	2,50	-
1	494147.6 8	1285555. 26	картометрически й	2,50	-

3. Сведения о характерных точках части (частей) границы объекта

Обозначени е	Координаты, м		Метод определения	Средняя квадратическ	Описание обозначени
	X	Y			

характерных точек части границы			координат характерной точки	ая погрешность положения характерной точки (Mt), м	я точки на местности (при наличии)
1	2	3	4	5	6
-	-	-	-	-	-

Раздел 3

Сведения о местоположении измененных (уточненных) границ объекта							
1. Система координат -							
2. Сведения о характерных точках границ объекта							
Обозначение характерных точек границ	Существующие координаты, м		Измененные (уточненные) координаты, м		Метод определения координат характерной точки	Средняя квадратическая погрешность положения характерной точки (Mt), м	Описание обозначения точки на местности (при наличии)
	X	Y	X	Y			
1	2	3	4	5	6	7	8
-	-	-	-	-	-	-	-
3. Сведения о характерных точках части (частей) границы объекта							
-	-	-	-	-	-	-	-

Раздел 4

План границ объекта							

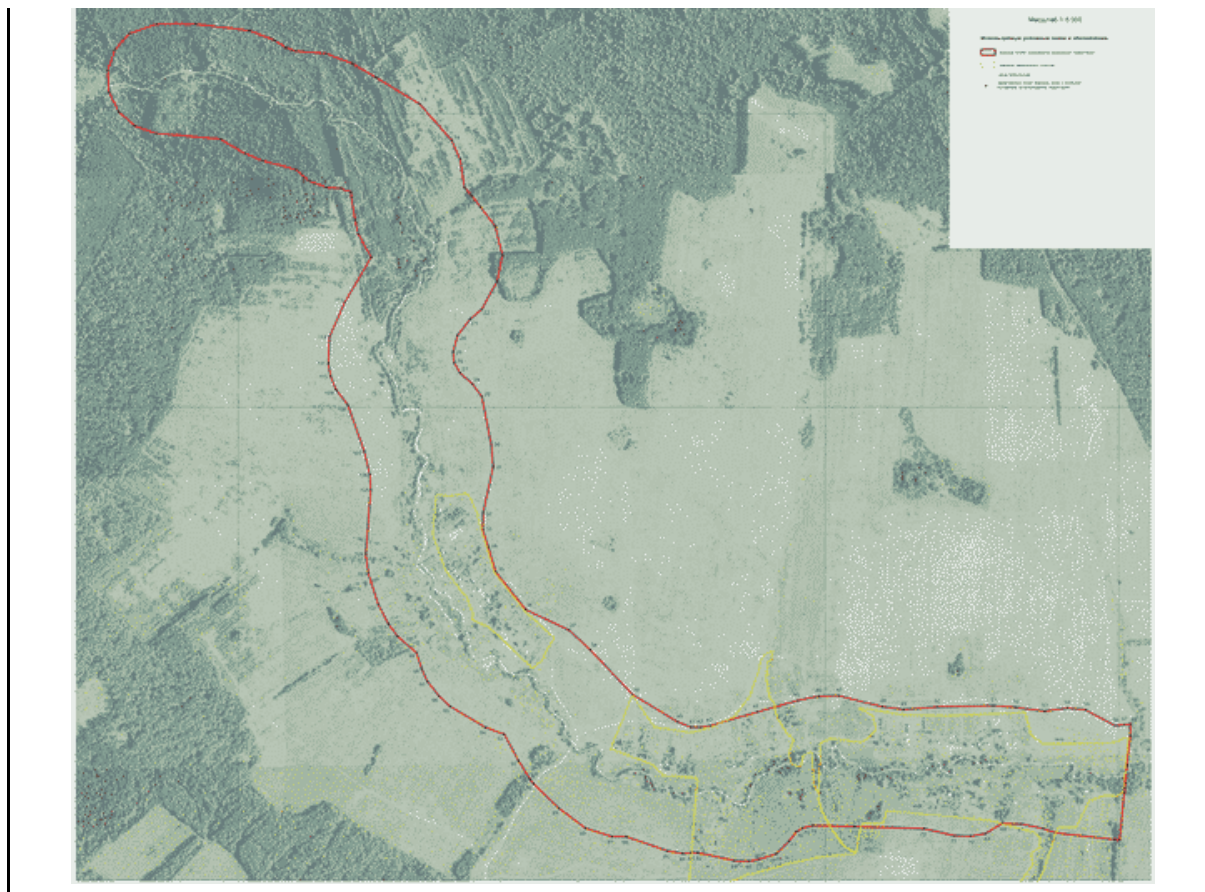

Приложение N 2
к Приказу
министерства природных ресурсов и экологии
Калужской области
от 11 мая 2021 г. N 464-21

**РЕЖИМ
ОСОБОЙ ОХРАНЫ ОСОБО ОХРАНЯЕМОЙ ПРИРОДНОЙ ТЕРРИТОРИИ
РЕГИОНАЛЬНОГО ЗНАЧЕНИЯ - ПАМЯТНИКА ПРИРОДЫ "Р. БОБОЛЬСКАЯ
С ОХРАННЫМ ЛАНДШАФТОМ НА РАССТОЯНИИ 200 М В ОБЕ СТОРОНЫ
ОТ УРЕЗА ВОДЫ"**

1. На территории, на которой находится особо охраняемая природная территория регионального значения - памятник природы "Р. Бобольская с охранным ландшафтом на расстоянии 200 м в обе стороны от уреза воды", запрещается всякая деятельность, влекущая за собой нарушение сохранности памятника природы, в том числе:

1.1. Строительство объектов капитального строительства, не связанное с обеспечением функционирования памятника природы, за исключением случаев, указанных в подпункте 3.1 настоящего приложения.

1.2. Нарушение почвенного покрова, производство земляных работ, за исключением проведения мероприятий по сохранению и восстановлению памятника природы.

1.3. Проведение геологоразведочных работ, поиск и добыча полезных ископаемых.

1.4. Деятельность, влекущая за собой изменение гидрологического режима.

1.5. Загрязнение и засорение поверхностных и подземных вод, сброс сточных вод.

1.6. Применение удобрений и ядохимикатов.

1.7. Рубка древесной и кустарниковой растительности, нарушение растительного покрова, за исключением проведения научных исследований и проведения мероприятий по сохранению и восстановлению памятника природы.

1.8. Уничтожение редких и находящихся под угрозой исчезновения объектов растительного и животного мира, занесенных в Международную Красную книгу, Красную книгу Российской Федерации и (или) Красную книгу Калужской области, а также действия, которые могут привести к гибели, снижению численности, сокращению ареала распространения или нарушению среды их обитания (произрастания);

1.9. Сброс отходов производства и потребления вне специально отведенных для этого мест, складирование, размещение, захоронение всех видов отходов, материалов, грунтов, снега.

1.10. Разведение костров, сжигание сухих листьев и травы.

1.11. Движение и стоянка моторных лодок, гидроциклов и иных водных моторных транспортных средств, а также механических транспортных средств вне существующей дорожно-тропиночной сети, не связанные с обеспечением функционирования памятника природы.

1.12. Расширение существующей дорожно-тропиночной сети.

1.13. Выгул, прогон и выпас сельскохозяйственных животных.

1.14. Повреждение ограждений, информационных знаков, стендов, указателей и других объектов инфраструктуры памятника природы.

2. Режим особой охраны особо охраняемой природной территории регионального значения - памятника природы "Р. Бобольская с охраным ландшафтом на расстоянии 200 м в обе стороны от уреза воды" устанавливается бессрочно.

3. На особо охраняемой природной территории регионального значения - памятнике природы "Р. Бобольская с охраным ландшафтом на расстоянии 200 м в обе стороны от уреза воды" допускается по согласованию с министерством природных ресурсов и экологии Калужской области:

3.1. Строительство линейных объектов при условии наличия в предусмотренных законодательством случаях разрешения, выданного министерством природных ресурсов и экологии Калужской области в установленном законодательством порядке.

3.2. Эксплуатация, ремонт, регламентное обслуживание и реконструкция существующих объектов капитального строительства, линейных объектов (при условии наличия в предусмотренных законодательством случаях разрешения, выданного министерством природных ресурсов и экологии Калужской области в установленном законодательством порядке) и некапитальных строений, сооружений, не влекущие за собой нарушение сохранности памятника природы.

3.3. Проведение противопожарных, санитарно-оздоровительных и иных профилактических мероприятий, необходимых для обеспечения противопожарной безопасности и поддержания санитарных свойств территории памятника природы, а также мероприятий по воспроизводству лесов.

3.4. Использование биологических мер борьбы с вредителями леса.

3.5. Устройство гнездовий для птиц.

3.6. Проведение научных исследований, включая экологический мониторинг.

3.7. Организация эколого-просветительских (проведение учебно-познавательных экскурсий, организация и обустройство экологических учебных троп) мероприятий.