ПРАВИТЕЛЬСТВО КАЛУЖСКОЙ ОБЛАСТИ

ПОСТАНОВЛЕНИЕ

21 июля 2020 г. № 555

Об особо охраняемой природной территории регионального значения – памятнике природы «Ключ-источник у д. Маковцы»

В соответствии с Федеральным законом «Об особо охраняемых природных территориях», Законами Калужской области «О регулировании отдельных правоотношений, связанных с охраной окружающей среды, на территории Калужской области» и «О нормативных правовых актах органов государственной власти Калужской области», постановлением Законодательного Собрания Калужской области от 18.05.1995 № 209 «Об объявлении объектов памятниками природы регионального значения» (в ред. постановления Законодательного Собрания Калужской области от 20.09.2012 № 624) Правительство Калужской области **ПОСТАНОВЛЯЕТ:**

1. Утвердить границы особо охраняемой природной территории регионального значения – памятника природы «Ключ-источник у д. Маковцы» в соответствии с приложением № 1 к настоящему постановлению.

2. Определить режим особой охраны особо охраняемой природной территории регионального значения – памятника природы «Ключ-источник у д. Маковцы» в соответствии с приложением № 2 к настоящему постановлению.

3. Министерству природных ресурсов и экологии Калужской области:

3.1. Оформить охранное обязательство и паспорт особо охраняемой природной территории регионального значения – памятника природы «Ключ-источник у д. Маковцы».

3.2. Обеспечить внесение в Единый государственный реестр недвижимости сведений о границах особо охраняемой природной территории регионального значения – памятника природы «Ключ-источник у д. Маковцы».

4. Настоящее постановление вступает в силу через десять дней после его официального опубликования.

Временно исполняющий обязанности Губернатора Калужской области **В.В. Шапша**

Приложение № 1
к постановлению Правительства
Калужской области
от _21.07.2020 г.__ № _555__

Сведения о границах особо охраняемой природной территории регионального значения – памятника природы «Ключ-источник у д. Маковцы»

Описание местоположения границ особо охраняемой природной территории регионального значения – памятника природы «Ключ-источник у д. Маковцы»

Раздел 1

Сведения об особо охраняемой природной территории регионального значения – памятнике природы «Ключ-источник у д. Маковцы» (далее – объект)		
№ п/п	Характеристики объекта	Описание характеристик
1	2	3
1	Местоположение объекта	Калужская область, Дзержинский район, с. Маковцы
2	Площадь объекта +/- величина погрешности определения площади (Р +/- Дельта Р)	306 $м^2$ ± 61
3	Иные характеристики объекта	Кластерность – 1

Раздел 2

Сведения о местоположении границ объекта					
1. Система координат *СК кадастрового округа*					
2. Сведения о характерных точках границ объекта					
Обозначение характерных точек границ	Координаты, м		Метод определения координат характерной точки	Средняя квадратическая погрешность положения характерной точки (Mt), м	Описание обозначения точки на местности (при наличии)
	X	Y			
1	2	3	4	5	6
1	466920.44	1283854.19	картометрический	1	-
2	466924.26	1283854.95	картометрический	1	-
3	466927.51	1283857.12	картометрический	1	-
4	466929.68	1283860.36	картометрический	1	-
5	466930.44	1283864.19	картометрический	1	-
6	466929.68	1283868.01	картометрический	1	-
7	466927.51	1283871.26	картометрический	1	-
8	466924.26	1283873.43	картометрический	1	-
9	466920.44	1283874.19	картометрический	1	-
10	466916.61	1283873.43	картометрический	1	-
11	466913.37	1283871.26	картометрический	1	-

12	466911.20	1283868.01	картометрический	1	-
13	466910.44	1283864.19	картометрический	1	-
14	466911.20	1283860.36	картометрический	1	-
15	466913.37	1283857.12	картометрический	1	-
16	466916.61	1283854.95	картометрический	1	-
1	466920.44	1283854.19	картометрический	1	-

3. Сведения о характерных точках части (частей) границы объекта

Обозначение характерных точек части границы	Координаты, м		Метод определения координат характерной точки	Средняя квадратическая погрешность положения характерной точки (Mt), м	Описание обозначения точки на местности (при наличии)
	X	Y			
1	2	3	4	5	6
-	-	-	-	-	-

Раздел 3

Сведения о местоположении измененных (уточненных) границ объекта

1. Система координат -

2. Сведения о характерных точках границ объекта

Обозначение характерных точек границ	Существующие координаты, м		Измененные (уточненные) координаты, м		Метод определения координат характерной точки	Средняя квадратическая погрешность положения характерной точки (Mt), м	Описание обозначения точки на местности (при наличии)
	X	Y	X	Y			
1	2	3	4	5	6	7	8
-	-	-	-	-	-	-	-

3. Сведения о характерных точках части (частей) границы объекта

-	-	-	-	-	-	-	-

АДМИНИСТРАЦИЯ ГУБЕРНАТОРА КАЛУЖСКОЙ ОБЛАСТИ
УПРАВЛЕНИЕ ПО РАБОТЕ С ОБРАЩЕНИЯМИ ГРАЖДАН И ДЕЛОПРОИЗВОДСТВУ ИХ ОБЪЕДИНЕНИЙ
№ 1

Раздел 4

План границ объекта

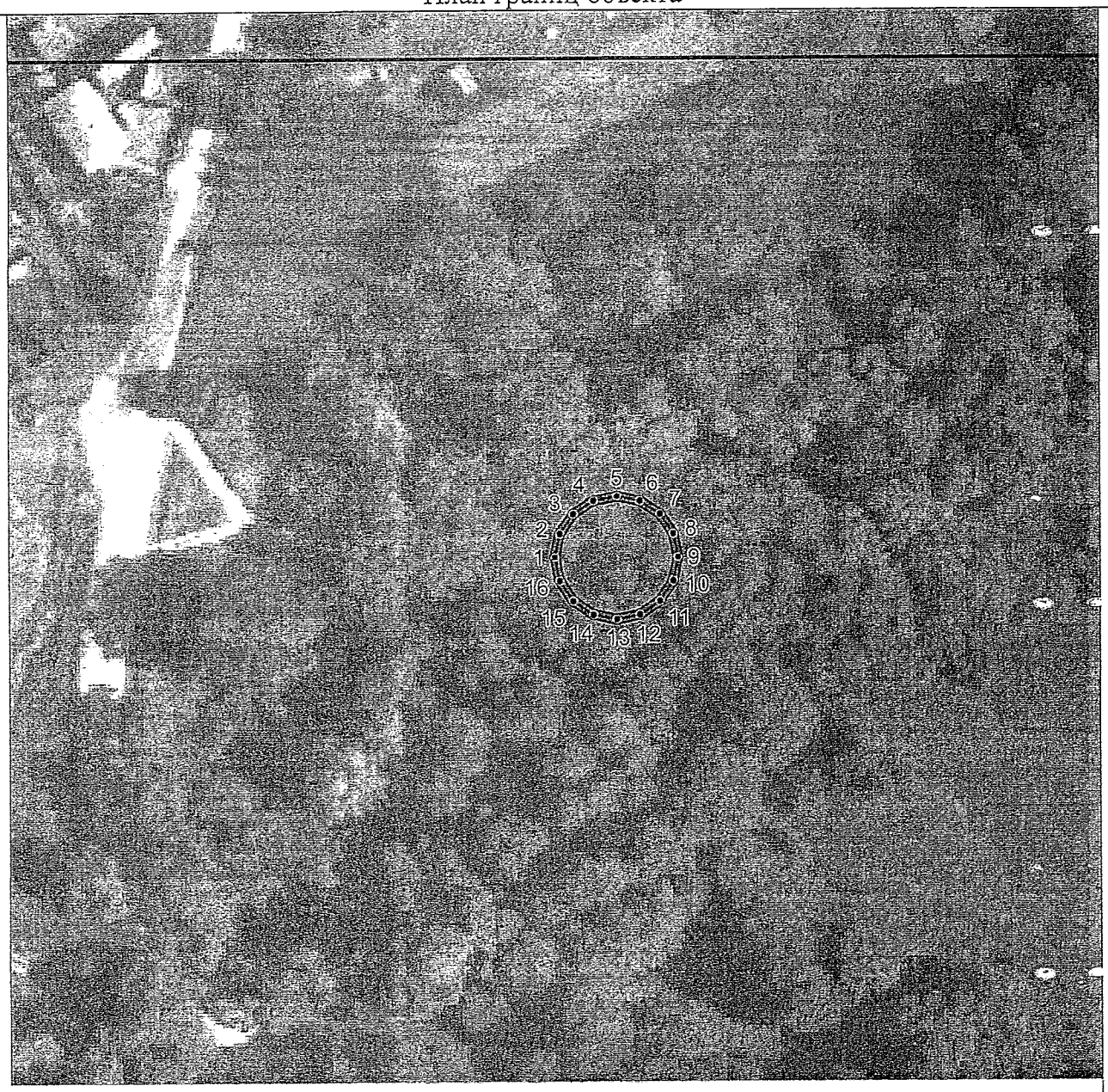

Масштаб 1:1000

Используемые условные знаки и обозначения:

граница особо охраняемой природной территории

• 1 характерные точки границы

АДМИНИСТРАЦИЯ ГУБЕРНАТОРА КАЛУЖСКОЙ ОБЛАСТИ
УПРАВЛЕНИЕ ПО РАБОТЕ С ОБРАЩЕНИЯМИ ГРАЖДАН
№ 1

Приложение № 2
к постановлению Правительства
Калужской области
от _21.07.2020 г.__ № _555__

Режим особой охраны особо охраняемой природной территории регионального значения – памятника природы «Ключ-источник у д. Маковцы»

1. На территории, на которой находится особо охраняемая природная территория регионального значения – памятник природы «Ключ-источник у д. Маковцы», запрещается всякая деятельность, влекущая за собой нарушение сохранности памятника природы, в том числе:

1.1. Строительство зданий, сооружений и иных объектов, дорог и трубопроводов, линий электропередачи и прочих коммуникаций, не связанное с обеспечением функционирования памятника природы.

1.2. Нарушение почвенного покрова, производство земляных работ, за исключением проведения мероприятий по сохранению и восстановлению памятника природы.

1.3. Проведение геологического изучения, разведки и добычи полезных ископаемых.

1.4. Деятельность, влекущая за собой изменение гидрологического режима.

1.5. Загрязнение и засорение поверхностных и подземных вод, сброс сточных вод.

1.6. Применение удобрений и ядохимикатов.

1.7. Рубка древесной и кустарниковой растительности, нарушение растительного покрова, за исключением проведения научных исследований и мероприятий по сохранению и восстановлению памятника природы.

1.8. Уничтожение объектов животного мира и причинение им вреда, сбор, отлов, изъятие объектов животного мира из среды их обитания, а также причинение вреда местам обитания объектов животного мира.

1.9. Сброс отходов производства и потребления вне специально отведенных для этого мест, складирование, размещение, захоронение всех видов отходов, материалов, грунтов, снега.

1.10. Движение и стоянка механических транспортных средств, не связанные с обеспечением функционирования памятника природы.

1.11. Расширение существующей дорожно-тропиночной сети.

1.12. Выгул, прогон и выпас сельскохозяйственных животных.

1.13. Повреждение ограждений, информационных знаков, стендов, указателей и других объектов инфраструктуры памятника природы.

2. Режим особой охраны особо охраняемой природной территории регионального значения – памятника природы «Ключ-источник у д. Маковцы» устанавливается бессрочно.

3. На особо охраняемой природной территории регионального значения – памятнике природы «Ключ-источник у д. Маковцы» допускается по согласованию с министерством природных ресурсов и экологии Калужской области:

3.1. Эксплуатация, ремонт, регламентное обслуживание и реконструкция существующих коммуникаций и инженерных объектов, не влекущие за собой нарушение сохранности памятника природы.

3.2. Проведение научных исследований, включая экологический мониторинг.

3.3. Организация эколого-просветительских мероприятий.