



# ПРАВИТЕЛЬСТВО СТАВРОПОЛЬСКОГО КРАЯ

## ПОСТАНОВЛЕНИЕ

30 января 2020 г.

г. Ставрополь

№ 38-п

О внесении изменений в постановление Правительства Ставропольского края от 28 июня 2016 г. № 249-п «О создании государственного природного заказника краевого значения «Бештаугорский»

В соответствии с подпунктом «3» пункта 4.3<sup>1</sup> Порядка принятия решений о создании особо охраняемых природных территорий краевого значения в Ставропольском крае, утвержденного постановлением Правительства Ставропольского края от 28 октября 2009 г. № 280-п «Об утверждении Порядка принятия решений о создании особо охраняемых природных территорий краевого значения в Ставропольском крае», Правительство Ставропольского края

### ПОСТАНОВЛЯЕТ:

1. Утвердить прилагаемые изменения, которые вносятся в постановление Правительства Ставропольского края от 28 июня 2016 г. № 249-п «О создании государственного природного заказника краевого значения «Бештаугорский» (с изменениями, внесенными постановлениями Правительства Ставропольского края от 16 апреля 2018 г. № 154-п и от 24 июня 2019 г. № 276-п).

2. Министерству природных ресурсов и охраны окружающей среды Ставропольского края обеспечить направление Правительством Ставропольского края в федеральный орган исполнительной власти (его территориальные органы), уполномоченный Правительством Российской Федерации на осуществление государственного кадастрового учета, государственной регистрации прав, ведение Единого государственного реестра недвижимости и предоставление сведений, содержащихся в Едином государственном реестре недвижимости, документа, воспроизводящего сведения, содержащиеся в решении Правительства Ставропольского края об изменении границы государственного природного заказника краевого значения «Бештаугорский».

3. Контроль за выполнением настоящего постановления возложить на первого заместителя председателя Правительства Ставропольского края Великдана Н.Т.

4. Настоящее постановление вступает в силу на следующий день после дня его официального опубликования.

Губернатор  
Ставропольского края



В.В.Владимиров



**УТВЕРЖДЕНЫ**

Постановлением Правительства  
Ставропольского края

от 30 января 2020 г. № 38-п

## ИЗМЕНЕНИЯ,

которые вносятся в постановление Правительства Ставропольского края от 28 июня 2016 г. № 249-п «О создании государственного природного заказника краевого значения «Бештаугорский»

1. В Положении о государственном природном заказнике краевого значения «Бештаугорский»:

1.1. В абзаце первом пункта 2 слова «, и состоит из девяти участков: участок № 1 заказника, участок № 2 заказника, участок № 3 заказника, участок № 4 заказника, участок № 5 заказника, участок № 6 заказника, участок № 7 заказника, участок № 8 заказника и участок № 9 заказника» исключить.

1.2. Пункт 3 изложить в следующей редакции:

«3. Площадь заказника составляет 10386,86 гектара.».

2. Границу государственного природного заказника краевого значения «Бештаугорский» изложить в следующей редакции:

«УТВЕРЖДЕНА

постановлением Правительства  
Ставропольского края  
от 28 июня 2016 г. № 249-п

## ГРАНИЦА

государственного природного заказника краевого значения  
«Бештаугорский»

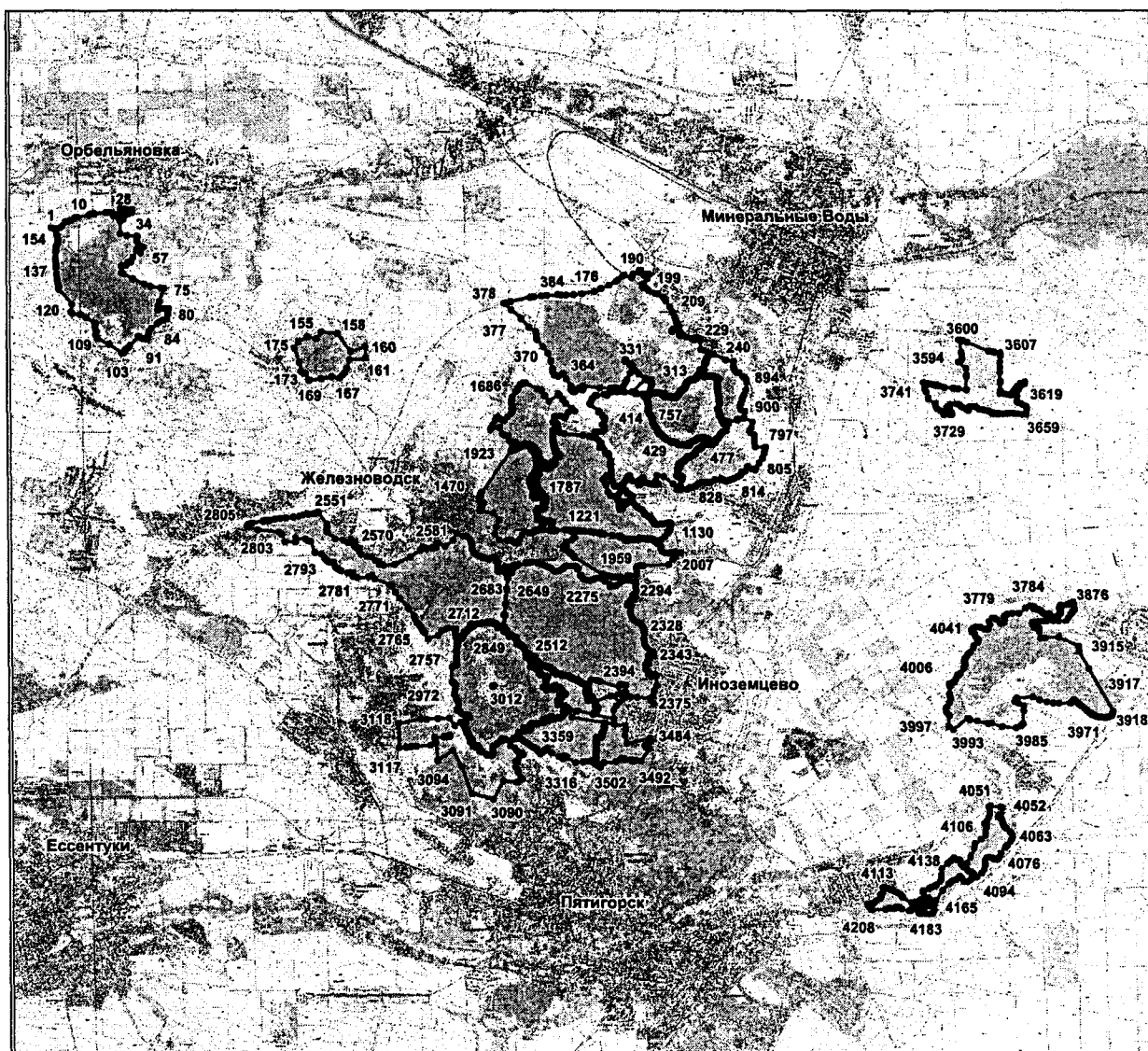

Условные обозначения:



— граница государственного природного заказника краевого значения «Бештаугорский»

1 – 4222

– номера характерных точек границы государственного природного заказника краевого значения «Бештаугорский», координаты которых представлены в таблице

Таблица

### КООРДИНАТЫ

характерных точек границы государственного природного заказника краевого значения «Бештаугорский»

№ п/п	Номера характерных точек границы государственного природного заказника краевого значения «Бештаугорский»	Координаты характерных точек границы государственного природного заказника краевого значения «Бештаугорский»	
		X	Y
1	2	3	4
1.	1	386083,13	1389055,51
2.	2	386053,76	1389207,32
3.	3	386052,63	1389228,17
4.	4	386081,01	1389319,49
5.	5	386151,13	1389387,20
6.	6	386259,79	1389493,82
7.	7	386274,23	1389532,81
8.	8	386278,40	1389544,08
9.	9	386310,28	1389636,09
10.	10	386365,46	1389748,05
11.	11	386387,30	1389792,00
12.	12	386395,18	1389852,07
13.	13	386458,22	1390188,21
14.	14	386492,30	1390232,00
15.	15	386500,90	1390328,28
16.	16	386506,69	1390344,47
17.	17	386545,90	1390697,25
18.	18	386540,93	1390697,79
19.	19	386513,01	1390833,12
20.	20	386510,40	1390850,09
21.	21	386504,78	1390885,28
22.	22	386471,28	1390893,27
23.	23	386431,98	1390908,34
24.	24	386422,73	1390919,65
25.	25	386426,07	1390951,69
26.	26	386475,90	1391063,74
27.	27	386507,19	1391112,23

1	2	3	4
28.	28	386649,22	1391109,37
29.	29	386649,17	1391178,41
30.	30	386640,88	1391272,93
31.	31	386565,39	1391290,21
32.	32	386617,76	1391446,40
33.	33	386567,02	1391465,93
34.	34	386538,83	1391466,33
35.	35	386514,90	1391424,33
36.	36	386493,28	1391367,19
37.	37	386464,49	1391279,19
38.	38	386458,48	1391256,79
39.	39	386440,72	1391205,21
40.	40	386363,23	1391209,46
41.	41	386338,25	1391189,48
42.	42	386333,67	1391142,58
43.	43	386271,14	1391096,76
44.	44	385915,35	1391095,97
45.	45	385860,28	1391291,71
46.	46	385844,56	1391601,90
47.	47	385833,32	1391604,61
48.	48	385814,69	1391601,28
49.	49	385764,26	1391583,99
50.	50	385700,20	1391584,08
51.	51	385694,52	1391588,75
52.	52	385673,30	1391604,20
53.	53	385613,65	1391641,93
54.	54	385584,63	1391660,67
55.	55	385563,22	1391682,79
56.	56	385555,50	1391703,29
57.	57	385533,36	1391776,75
58.	58	385359,89	1391715,27
59.	59	385368,84	1391698,77
60.	60	385428,88	1391666,31
61.	61	385452,30	1391579,94
62.	62	385219,90	1391474,73
63.	63	385093,74	1391427,10
64.	64	385089,15	1391357,76
65.	65	385073,06	1391320,57
66.	66	384993,05	1391272,90
67.	67	384978,07	1391170,11
68.	68	384959,68	1391137,74
69.	69	384772,71	1391132,36

1	2	3	4
70.	70	384747,81	1391187,12
71.	71	384591,72	1391484,72
72.	72	384442,04	1391807,79
73.	73	384380,94	1391990,24
74.	74	384334,34	1392279,07
75.	75	384321,51	1392358,61
76.	76	383943,48	1392242,06
77.	77	383803,89	1392197,91
78.	78	383690,54	1392200,08
79.	79	383729,68	1392367,02
80.	80	383728,46	1392503,84
81.	81	383575,61	1392482,00
82.	82	383428,88	1392461,03
83.	83	383392,14	1392344,13
84.	84	383333,68	1392242,57
85.	85	383274,14	1392163,60
86.	86	383151,02	1392017,19
87.	87	383066,81	1391959,29
88.	88	382996,69	1391927,57
89.	89	382909,98	1391916,14
90.	90	382851,23	1391915,24
91.	91	382829,65	1391834,96
92.	92	382848,46	1391748,14
93.	93	382873,69	1391689,27
94.	94	382904,39	1391622,84
95.	95	382648,29	1391383,48
96.	96	382641,25	1391376,90
97.	97	382578,44	1391303,76
98.	98	382534,12	1391247,63
99.	99	382497,94	1391226,88
100.	100	382456,86	1391203,32
101.	101	382426,25	1391175,44
102.	102	382424,42	1391115,19
103.	103	382685,63	1390754,70
104.	104	382862,40	1390416,76
105.	105	382867,61	1390413,52
106.	106	382958,32	1390357,00
107.	107	383052,87	1390384,66
108.	108	383125,63	1390357,24
109.	109	383188,89	1390349,05
110.	110	383270,03	1390355,17
111.	111	383303,88	1390325,27

1	2	3	4
112.	112	383462,37	1390088,13
113.	113	383555,95	1389907,13
114.	114	383583,11	1389677,26
115.	115	383633,08	1389632,52
116.	116	383852,34	1389669,59
117.	117	384293,91	1389281,92
118.	118	384295,68	1389280,36
119.	119	384303,08	1389278,62
120.	120	384325,85	1389278,39
121.	121	384334,49	1389279,61
122.	122	384363,76	1389270,51
123.	123	384379,10	1389268,55
124.	124	384424,80	1389274,08
125.	125	384440,38	1389270,28
126.	126	384463,46	1389259,19
127.	127	384561,28	1389246,38
128.	128	384581,87	1389245,21
129.	129	384607,28	1389240,52
130.	130	384638,98	1389240,89
131.	131	384750,89	1389216,17
132.	132	384916,10	1389200,92
133.	133	384957,97	1389202,24
134.	134	385032,94	1389200,35
135.	135	385126,58	1389193,49
136.	136	385218,93	1389189,15
137.	137	385378,01	1389189,74
138.	138	385394,57	1389193,39
139.	139	385419,28	1389202,00
140.	140	385435,10	1389204,46
141.	141	385460,67	1389205,94
142.	142	385512,26	1389206,06
143.	143	385534,85	1389211,20
144.	144	385550,47	1389213,77
145.	145	385581,76	1389227,15
146.	146	385606,98	1389235,84
147.	147	385639,26	1389244,70
148.	148	385673,48	1389247,11
149.	149	385697,66	1389260,47
150.	150	385743,72	1389256,71
151.	151	385776,80	1389261,09
152.	152	385847,19	1389245,01
153.	153	385884,82	1389223,18



1	2	3	4
154.	154	385886,60	1389220,56
155.	1	386083,13	1389055,51
156.	155	382888,53	1396564,37
157.	156	382829,13	1396818,35
158.	157	383033,54	1396970,61
159.	158	382990,59	1397433,39
160.	159	382470,77	1397812,76
161.	160	382624,48	1398251,86
162.	161	382266,60	1398244,88
163.	162	382235,01	1397766,31
164.	163	381982,62	1397702,82
165.	164	381858,73	1397641,98
166.	165	381780,92	1397568,52
167.	166	381697,06	1397489,60
168.	167	381721,46	1397256,48
169.	168	381673,62	1396954,97
170.	169	381614,81	1396600,86
171.	170	381826,04	1396490,86
172.	171	381829,72	1396460,15
173.	172	381898,49	1396363,75
174.	173	382160,01	1396310,91
175.	174	382579,55	1396170,27
176.	175	382767,58	1396308,54
177.	155	382888,53	1396564,37
178.	176	384114,65	1403935,46
179.	177	384102,24	1404031,43
180.	178	384103,52	1404173,26
181.	179	384116,94	1404388,40
182.	180	384141,94	1404631,83
183.	181	384214,32	1405007,32
184.	182	384303,24	1405200,46
185.	183	384407,32	1405433,65
186.	184	384516,39	1405652,43
187.	185	384546,87	1405701,44
188.	186	384651,94	1405850,10
189.	187	384698,27	1405897,05
190.	188	384607,95	1406121,83
191.	189	384671,66	1406147,16
192.	190	384736,41	1406177,64
193.	191	384835,16	1406352,91
194.	192	384841,17	1406394,23
195.	193	384811,28	1406395,12

1	2	3	4
196.	194	384763,04	1406366,89
197.	195	384704,45	1406482,39
198.	196	384669,00	1406502,14
199.	197	384704,94	1406549,40
200.	198	384733,68	1406572,81
201.	199	384725,30	1406615,74
202.	200	384586,83	1406579,62
203.	201	384426,48	1406466,73
204.	202	384407,64	1406399,10
205.	203	384370,59	1406400,58
206.	204	384321,82	1406458,31
207.	205	384280,38	1406562,54
208.	206	384229,09	1406602,47
209.	207	384166,21	1406789,98
210.	208	384143,17	1406876,29
211.	209	384025,55	1407038,55
212.	210	383931,20	1407108,28
213.	211	383761,74	1407228,86
214.	212	383602,03	1407309,94
215.	213	383471,39	1407363,63
216.	214	383397,87	1407403,51
217.	215	383316,17	1407428,52
218.	216	383258,54	1407452,36
219.	217	383203,49	1407468,65
220.	218	383166,47	1407505,34
221.	219	383149,47	1407501,01
222.	220	383137,98	1407444,10
223.	221	383134,77	1407398,76
224.	222	383120,73	1407355,07
225.	223	383103,40	1407329,33
226.	224	383070,57	1407278,86
227.	225	383037,91	1407299,32
228.	226	383102,18	1407451,09
229.	227	383044,15	1407510,39
230.	228	382993,30	1407513,74
231.	229	382938,52	1407516,62
232.	230	382920,88	1407545,28
233.	231	382937,23	1407599,35
234.	232	382904,81	1407612,73
235.	233	382876,42	1407704,81
236.	234	382830,94	1407871,77
237.	235	382799,04	1407936,02

1	2	3	4
238.	236	382865,32	1408026,36
239.	237	382830,67	1408085,41
240.	238	382805,39	1408113,72
241.	239	382778,51	1408115,24
242.	240	382519,30	1408120,07
243.	241	382488,33	1408220,59
244.	242	382396,38	1408391,12
245.	243	382348,31	1408347,92
246.	244	382293,84	1408310,90
247.	245	382232,96	1408283,74
248.	246	382205,21	1408264,83
249.	247	382177,85	1408260,49
250.	248	382156,75	1408264,87
251.	249	382121,93	1408238,98
252.	250	382087,21	1408235,20
253.	251	381979,83	1408195,36
254.	252	381918,65	1408201,47
255.	253	381917,00	1408183,17
256.	254	381934,28	1408156,54
257.	255	381928,86	1408095,55
258.	256	381908,84	1408092,24
259.	257	381819,38	1408077,44
260.	258	381795,95	1408043,21
261.	259	381769,56	1408011,86
262.	260	381757,26	1408002,62
263.	261	381728,53	1407994,67
264.	262	381692,63	1407980,38
265.	263	381682,87	1407965,31
266.	264	381654,84	1407940,30
267.	265	381651,98	1407898,04
268.	266	381644,83	1407841,28
269.	267	381634,88	1407828,07
270.	268	381623,79	1407802,97
271.	269	381564,44	1407709,24
272.	270	381556,73	1407701,67
273.	271	381501,69	1407666,64
274.	272	381481,19	1407658,93
275.	273	381469,17	1407663,45
276.	274	381408,89	1407655,26
277.	275	381396,37	1407633,04
278.	276	381381,76	1407618,31
279.	277	381372,69	1407604,76

1	2	3	4
280.	278	381364,66	1407583,15
281.	279	381357,23	1407580,84
282.	280	381350,22	1407559,00
283.	281	381340,92	1407546,97
284.	282	381325,85	1407538,20
285.	283	381316,89	1407520,22
286.	284	381282,86	1407507,00
287.	285	381273,66	1407498,52
288.	286	381237,58	1407478,08
289.	287	381208,72	1407460,47
290.	288	381183,81	1407453,81
291.	289	381166,25	1407440,18
292.	290	381165,67	1407428,73
293.	291	381144,23	1407396,82
294.	292	381153,31	1407341,70
295.	293	381152,69	1407310,74
296.	294	381143,37	1407291,27
297.	295	381142,81	1407278,01
298.	296	381156,03	1407252,51
299.	297	381160,86	1407230,35
300.	298	381161,48	1407190,33
301.	299	381153,22	1407152,26
302.	300	381162,00	1407148,87
303.	301	381162,09	1407125,49
304.	302	381151,56	1407113,98
305.	303	381160,89	1407080,20
306.	304	381163,75	1407070,82
307.	305	381168,20	1407053,71
308.	306	381236,94	1407049,04
309.	307	381247,22	1406954,77
310.	308	381273,07	1406848,31
311.	309	381257,45	1406796,08
312.	310	381263,68	1406758,50
313.	311	381226,90	1406642,81
314.	312	381286,75	1406659,36
315.	313	381493,46	1406699,17
316.	314	381540,44	1406695,27
317.	315	381549,73	1406693,31
318.	316	381552,37	1406692,76
319.	317	381603,79	1406655,09
320.	318	381622,53	1406663,71
321.	319	381631,20	1406645,61

1	2	3	4
322.	320	381612,77	1406636,55
323.	321	381628,14	1406578,57
324.	322	381662,74	1406512,00
325.	323	381779,70	1406324,91
326.	324	381867,89	1406234,23
327.	325	382007,74	1406128,78
328.	326	382045,30	1406094,34
329.	327	382087,76	1406055,39
330.	328	382188,99	1405928,53
331.	329	382199,53	1405932,62
332.	330	382213,14	1405901,00
333.	331	382175,05	1405884,61
334.	332	382161,18	1405916,27
335.	333	382165,46	1405918,08
336.	334	382069,43	1406038,28
337.	335	381991,73	1406109,54
338.	336	381961,31	1406132,47
339.	337	381807,77	1406051,02
340.	338	381620,21	1405964,99
341.	339	381528,82	1405899,04
342.	340	381426,66	1405840,74
343.	341	381406,29	1405615,00
344.	342	381401,19	1405471,07
345.	343	381401,79	1405151,98
346.	344	381452,00	1404666,92
347.	345	381378,69	1404675,34
348.	346	381337,71	1404656,47
349.	347	381393,10	1404558,27
350.	348	381355,95	1404520,63
351.	349	381336,87	1404471,77
352.	350	381287,08	1404425,43
353.	351	381282,37	1404408,63
354.	352	381297,48	1404358,75
355.	353	381341,95	1404314,28
356.	354	381365,83	1404306,84
357.	355	381401,68	1404341,57
358.	356	381458,01	1404304,16
359.	357	381657,20	1404178,02
360.	358	381800,48	1404100,46
361.	359	381801,70	1404087,97
362.	360	381725,06	1403949,30
363.	361	381722,06	1403943,97