



# ПРАВИТЕЛЬСТВО СТАВРОПОЛЬСКОГО КРАЯ

## ПОСТАНОВЛЕНИЕ

17 октября 2016 г.

г. Ставрополь

№ 440-п

О границах памятников природы  
краевого значения «Гора Верблюды»  
и «Гора Лысая»

В соответствии с пунктом 3 статьи 26 Федерального закона «Об особо охраняемых природных территориях» и частью 2 статьи 4 Закона Ставропольского края «Об особо охраняемых природных территориях» Правительство Ставропольского края

ПОСТАНОВЛЯЕТ:

1. Утвердить прилагаемые:

1.1. Границу памятника природы краевого значения «Гора Верблюды».

1.2. Границу памятника природы краевого значения «Гора Лысая».

2. Министерству природных ресурсов и охраны окружающей среды Ставропольского края произвести в установленном порядке все необходимые действия, связанные с предоставлением в орган кадастрового учета документов, содержащих сведения о границах памятников природы краевого значения «Гора Верблюды» и «Гора Лысая» – зонах с особыми условиями использования территорий, необходимые для внесения в государственный кадастр недвижимости.

3. Контроль за выполнением настоящего постановления возложить на первого заместителя председателя Правительства Ставропольского края Великдана Н.Т.

4. Настоящее постановление вступает в силу на следующий день после дня его официального опубликования.

Губернатор  
Ставропольского края



В.В.Владимиров



УТВЕРЖДЕНА

постановлением Правительства  
Ставропольского края

17 октября 2016 г. № 440-п

## ГРАНИЦА

памятника природы краевого значения «Гора Верблюд»

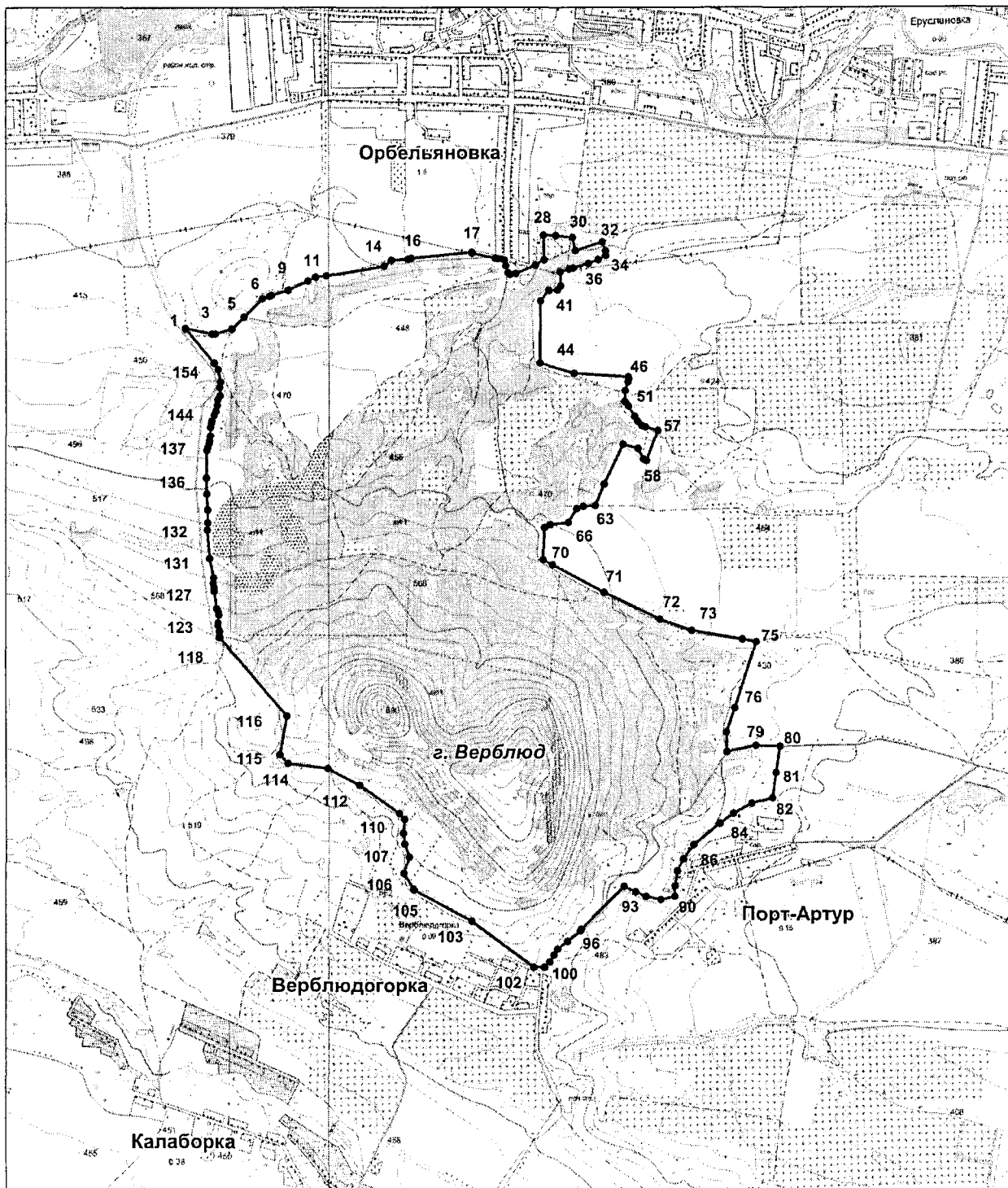

Условные обозначения:

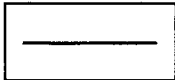
 – граница памятника природы краевого значения «Гора Верблюд» площадью 829,17 гектара

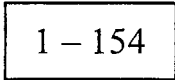
 – номера характерных точек границы памятника природы краевого значения «Гора Верблюд», координаты которых представлены в таблице

Таблица

### КООРДИНАТЫ

характерных точек границы памятника природы краевого значения  
«Гора Верблюд»

№ п/п	Номера характерных точек границы памятника природы краевого значения «Гора Верблюд»	Координаты характерных точек границы памятника природы краевого значения «Гора Верблюд»	
		X	Y
1	2	3	4
1.	1	386083,13	1389055,51
2.	2	386053,76	1389207,32
3.	3	386052,63	1389228,17
4.	4	386081,01	1389319,49
5.	5	386151,13	1389387,20
6.	6	386259,79	1389493,82
7.	7	386274,23	1389532,81
8.	8	386278,40	1389544,08
9.	9	386310,28	1389636,09
10.	10	386365,46	1389748,05
11.	11	386387,30	1389792,00
12.	12	386395,18	1389852,07
13.	13	386458,22	1390188,21
14.	14	386492,30	1390232,00
15.	15	386500,90	1390328,28
16.	16	386506,69	1390344,47
17.	17	386545,90	1390697,25
18.	18	386540,93	1390697,79
19.	19	386513,01	1390833,12
20.	20	386510,40	1390850,09
21.	21	386504,78	1390885,28
22.	22	386471,28	1390893,27
23.	23	386431,98	1390908,34

1	2	3	4
24.	24	386422,73	1390919,65
25.	25	386426,07	1390951,69
26.	26	386475,90	1391063,74
27.	27	386507,19	1391112,23
28.	28	386649,22	1391109,37
29.	29	386649,17	1391178,41
30.	30	386640,88	1391272,93
31.	31	386565,39	1391290,21
32.	32	386617,76	1391446,40
33.	33	386567,02	1391465,93
34.	34	386538,83	1391466,33
35.	35	386514,90	1391424,33
36.	36	386493,28	1391367,19
37.	37	386464,49	1391279,19
38.	38	386458,48	1391256,79
39.	39	386440,72	1391205,21
40.	40	386363,23	1391209,46
41.	41	386338,25	1391189,48
42.	42	386333,67	1391142,58
43.	43	386271,14	1391096,76
44.	44	385915,35	1391095,97
45.	45	385860,28	1391291,71
46.	46	385844,56	1391601,90
47.	47	385833,32	1391604,61
48.	48	385814,69	1391601,28
49.	49	385764,26	1391583,99
50.	50	385700,20	1391584,08
51.	51	385694,52	1391588,75
52.	52	385673,30	1391604,20
53.	53	385613,65	1391641,93
54.	54	385584,63	1391660,67
55.	55	385563,22	1391682,79
56.	56	385555,50	1391703,29
57.	57	385533,36	1391776,75
58.	58	385359,89	1391715,27
59.	59	385368,84	1391698,77
60.	60	385428,88	1391666,31
61.	61	385452,30	1391579,94
62.	62	385219,90	1391474,73
63.	63	385093,74	1391427,10
64.	64	385089,15	1391357,76
65.	65	385073,06	1391320,57

1	2	3	4
66.	66	384993,05	1391272,90
67.	67	384978,07	1391170,11
68.	68	384959,68	1391137,74
69.	69	384772,71	1391132,36
70.	70	384747,81	1391187,12
71.	71	384591,72	1391484,72
72.	72	384442,04	1391807,79
73.	73	384380,94	1391990,24
74.	74	384334,34	1392279,07
75.	75	384321,51	1392358,61
76.	76	383943,48	1392242,06
77.	77	383803,89	1392197,91
78.	78	383690,54	1392200,08
79.	79	383729,68	1392367,02
80.	80	383728,46	1392503,84
81.	81	383575,61	1392482,00
82.	82	383428,88	1392461,03
83.	83	383392,14	1392344,13
84.	84	383333,68	1392242,57
85.	85	383274,14	1392163,60
86.	86	383151,02	1392017,19
87.	87	383066,81	1391959,29
88.	88	382996,69	1391927,57
89.	89	382909,98	1391916,14
90.	90	382851,23	1391915,24
91.	91	382829,65	1391834,96
92.	92	382848,46	1391748,14
93.	93	382873,69	1391689,27
94.	94	382904,39	1391622,84
95.	95	382648,29	1391383,48
96.	96	382641,25	1391376,90
97.	97	382578,44	1391303,76
98.	98	382534,12	1391247,63
99.	99	382497,94	1391226,88
100.	100	382456,86	1391203,32
101.	101	382426,25	1391175,44
102.	102	382424,42	1391115,19
103.	103	382685,63	1390754,70
104.	104	382862,40	1390416,76
105.	105	382867,61	1390413,52
106.	106	382958,32	1390357,00
107.	107	383052,87	1390384,66

1	2	3	4
108.	108	383125,63	1390357,24
109.	109	383188,89	1390349,05
110.	110	383270,03	1390355,17
111.	111	383303,88	1390325,27
112.	112	383462,37	1390088,13
113.	113	383555,95	1389907,13
114.	114	383583,11	1389677,26
115.	115	383633,08	1389632,52
116.	116	383852,34	1389669,59
117.	117	384293,91	1389281,92
118.	118	384295,68	1389280,36
119.	119	384303,08	1389278,62
120.	120	384325,85	1389278,39
121.	121	384334,49	1389279,61
122.	122	384363,76	1389270,51
123.	123	384379,10	1389268,55
124.	124	384424,80	1389274,08
125.	125	384440,38	1389270,28
126.	126	384463,46	1389259,19
127.	127	384561,28	1389246,38
128.	128	384581,87	1389245,21
129.	129	384607,28	1389240,52
130.	130	384638,98	1389240,89
131.	131	384750,89	1389216,17
132.	132	384916,10	1389200,92
133.	133	384957,97	1389202,24
134.	134	385032,94	1389200,35
135.	135	385126,58	1389193,49
136.	136	385218,93	1389189,15
137.	137	385378,01	1389189,74
138.	138	385394,57	1389193,39
139.	139	385419,28	1389202,00
140.	140	385435,10	1389204,46
141.	141	385460,67	1389205,94
142.	142	385512,26	1389206,06
143.	143	385534,85	1389211,20
144.	144	385550,47	1389213,77
145.	145	385581,76	1389227,15
146.	146	385606,98	1389235,84
147.	147	385639,26	1389244,70
148.	148	385673,48	1389247,11
149.	149	385697,66	1389260,47

1	2	3	4
150.	150	385743,72	1389256,71
151.	151	385776,80	1389261,09
152.	152	385847,19	1389245,01
153.	153	385884,82	1389223,18
154.	154	385886,60	1389220,56
155.	1	386083,13	1389055,51

---



УТВЕРЖДЕНА

постановлением Правительства  
Ставропольского края

от 17 октября 2016 г. № 440-п

## ГРАНИЦА

памятника природы краевого значения «Гора Лысая»

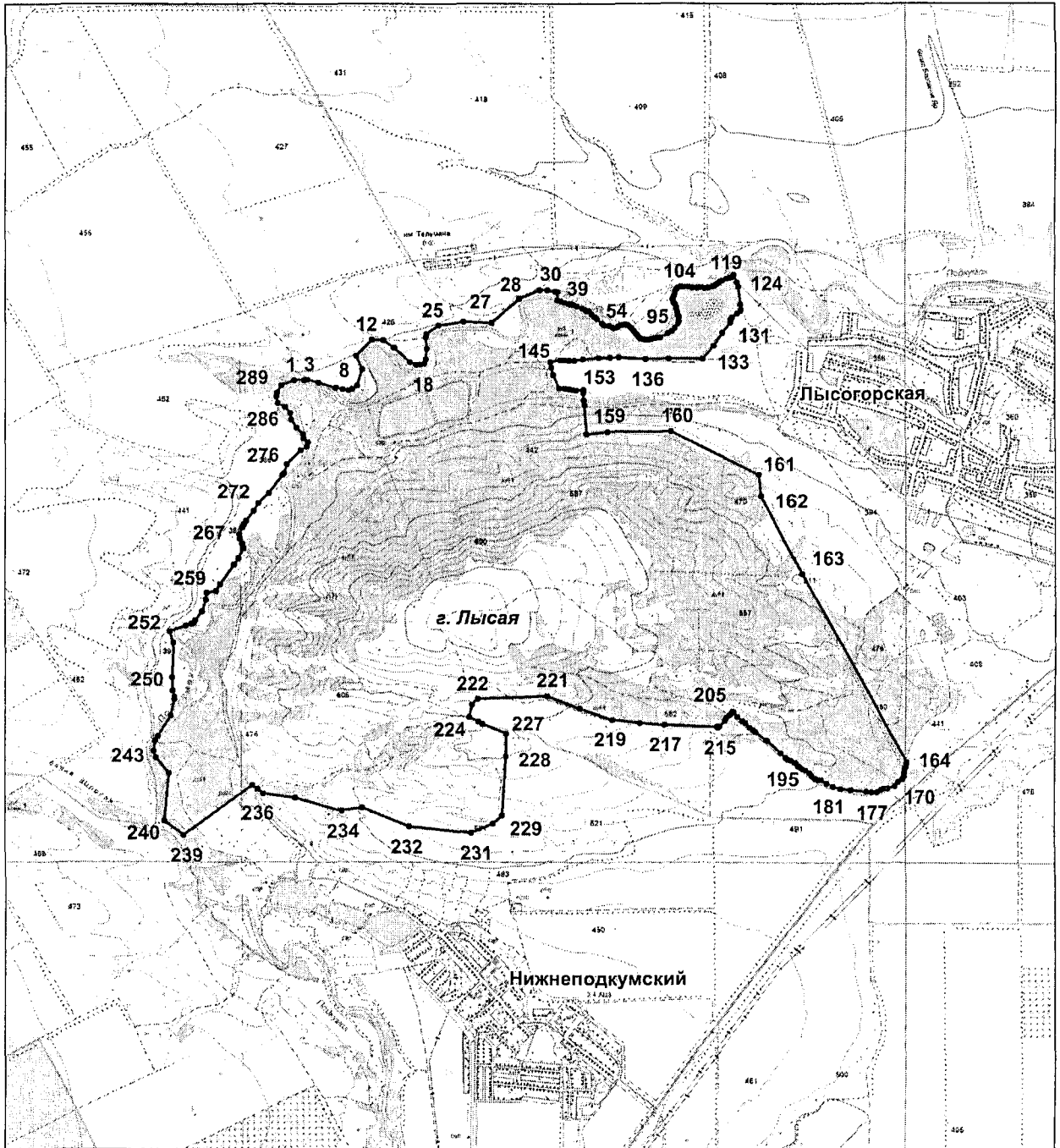

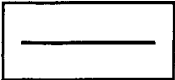

Условные обозначения:

 – граница памятника природы краевого значения «Гора Лысая» площадью 1006,52 гектара

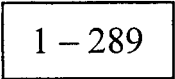
 – номера характерных точек границы памятника природы краевого значения «Гора Лысая», координаты которых представлены в таблице

Таблица

### КООРДИНАТЫ

характерных точек границы памятника природы краевого значения  
«Гора Лысая»

№ п/п	Номера характерных точек границы памятника природы краевого значения «Гора Лысая»	Координаты характерных точек границы памятника природы краевого значения «Гора Лысая»	
		X	Y
1	2	3	4
1.	1	374448,67	1416109,74
2.	2	374452,12	1416172,65
3.	3	374453,33	1416194,73
4.	4	374438,93	1416267,45
5.	5	374406,83	1416377,78
6.	6	374394,62	1416424,46
7.	7	374389,97	1416461,58
8.	8	374398,12	1416484,68
9.	9	374420,01	1416516,55
10.	10	374528,24	1416547,30
11.	11	374613,02	1416506,05
12.	12	374721,57	1416605,39
13.	13	374719,30	1416680,11
14.	14	374672,71	1416746,84
15.	15	374668,77	1416752,29
16.	16	374578,88	1416852,85
17.	17	374564,02	1416894,06
18.	18	374564,84	1416924,37
19.	19	374568,86	1416949,34
20.	20	374599,46	1416959,82
21.	21	374665,76	1416964,45
22.	22	374741,11	1416958,16
23.	23	374743,97	1416958,02

1	2	3	4
24.	24	374761,94	1416959,48
25.	25	374819,91	1417039,72
26.	26	374844,10	1417205,38
27.	27	374840,19	1417389,03
28.	28	374999,17	1417570,08
29.	29	375058,30	1417700,42
30.	30	375058,71	1417749,87
31.	31	375048,70	1417801,01
32.	32	375046,03	1417815,11
33.	33	375045,97	1417815,41
34.	34	374992,64	1417817,06
35.	35	374986,81	1417837,83
36.	36	374981,17	1417860,94
37.	37	374973,06	1417885,48
38.	38	374969,42	1417898,58
39.	39	374967,95	1417913,36
40.	40	374965,93	1417920,47
41.	41	374956,95	1417942,04
42.	42	374942,04	1417976,15
43.	43	374933,43	1417994,11
44.	44	374929,29	1418002,99
45.	45	374929,12	1418014,29
46.	46	374927,39	1418020,15
47.	47	374909,66	1418036,93
48.	48	374891,24	1418056,89
49.	49	374876,61	1418072,49
50.	50	374850,78	1418102,98
51.	51	374839,81	1418114,89
52.	52	374836,71	1418127,52
53.	53	374836,42	1418140,37
54.	54	374832,38	1418152,73
55.	55	374826,27	1418170,75
56.	56	374820,02	1418183,46
57.	57	374819,58	1418189,76
58.	58	374825,27	1418203,40
59.	59	374835,41	1418218,19
60.	60	374840,58	1418235,61
61.	61	374842,94	1418253,41
62.	62	374841,31	1418262,86
63.	63	374841,18	1418269,45
64.	64	374833,64	1418280,32
65.	65	374820,56	1418295,40

1	2	3	4
66.	66	374805,27	1418309,93
67.	67	374789,61	1418322,27
68.	68	374776,75	1418333,92
69.	69	374766,07	1418344,87
70.	70	374758,47	1418353,55
71.	71	374753,05	1418373,14
72.	72	374749,69	1418387,96
73.	73	374749,96	1418409,59
74.	74	374753,52	1418424,86
75.	75	374759,46	1418447,59
76.	76	374763,01	1418463,18
77.	77	374761,65	1418470,75
78.	78	374762,20	1418479,51
79.	79	374789,28	1418529,27
80.	80	374805,70	1418556,41
81.	81	374824,39	1418575,35
82.	82	374851,86	1418593,73
83.	83	374866,77	1418599,92
84.	84	374880,02	1418602,38
85.	85	374892,86	1418602,02
86.	86	374900,06	1418601,83
87.	87	374904,99	1418598,56
88.	88	374909,64	1418596,55
89.	89	374922,40	1418592,46
90.	90	374933,01	1418590,90
91.	91	374947,36	1418588,00
92.	92	374961,97	1418583,53
93.	93	374977,17	1418577,18
94.	94	374984,90	1418572,88
95.	95	374990,36	1418566,14
96.	96	375001,84	1418562,07
97.	97	375009,95	1418560,28
98.	98	375020,66	1418561,56
99.	99	375032,75	1418568,45
100.	100	375046,39	1418574,03
101.	101	375063,42	1418577,64
102.	102	375074,23	1418582,99
103.	103	375086,78	1418594,88
104.	104	375091,27	1418610,13
105.	105	375093,66	1418629,20
106.	106	375094,28	1418663,37
107.	107	375088,61	1418685,47

1	2	3	4
108.	108	375087,21	1418714,67
109.	109	375090,12	1418740,93
110.	110	375086,45	1418767,08
111.	111	375089,27	1418790,50
112.	112	375095,34	1418817,62
113.	113	375100,33	1418828,46
114.	114	375114,61	1418845,33
115.	115	375123,97	1418856,04
116.	116	375129,20	1418863,75
117.	117	375136,91	1418881,72
118.	118	375147,33	1418907,78
119.	119	375154,74	1418926,08
120.	120	375159,57	1418942,27
121.	121	375170,16	1418951,39
122.	122	375175,03	1418955,60
123.	123	375124,52	1418976,98
124.	124	375097,55	1418985,43
125.	125	374982,75	1419001,83
126.	126	374951,91	1419004,54
127.	127	374940,73	1419001,73
128.	128	374926,63	1418983,28
129.	129	374899,42	1418948,79
130.	130	374885,26	1418938,98
131.	131	374866,91	1418934,54
132.	132	374796,94	1418883,91
133.	133	374714,14	1418827,44
134.	134	374630,71	1418758,96
135.	135	374627,21	1418539,09
136.	136	374624,26	1418392,28
137.	137	374631,28	1418214,70
138.	138	374630,24	1418159,62
139.	139	374625,26	1418085,06
140.	140	374615,40	1417986,26
141.	141	374604,50	1417928,26
142.	142	374605,69	1417896,58
143.	143	374608,71	1417865,51
144.	144	374607,30	1417838,67
145.	145	374594,64	1417775,05
146.	146	374560,10	1417781,89
147.	147	374513,07	1417794,11
148.	148	374427,16	1417833,78
149.	149	374425,95	1417868,31

1	2	3	4
150.	150	374421,39	1417897,92
151.	151	374415,61	1417924,49
152.	152	374414,22	1417944,05
153.	153	374416,63	1417990,70
154.	154	374399,14	1417992,26
155.	155	374399,12	1417991,91
156.	156	374348,53	1417996,78
157.	157	374321,15	1417999,22
158.	158	374132,49	1418017,56
159.	159	374148,10	1418154,01
160.	160	374159,01	1418561,28
161.	161	373884,28	1419131,73
162.	162	373741,67	1419148,72
163.	163	373239,30	1419420,37
164.	164	372015,50	1420125,77
165.	165	371995,87	1420121,53
166.	166	371981,07	1420119,74
167.	167	371971,09	1420115,10
168.	168	371942,67	1420108,22
169.	169	371919,95	1420108,39
170.	170	371901,01	1420096,83
171.	171	371883,92	1420071,42
172.	172	371861,74	1420050,34
173.	173	371849,01	1420004,23
174.	174	371843,44	1419976,49
175.	175	371834,50	1419959,43
176.	176	371821,47	1419933,49
177.	177	371819,34	1419895,96
178.	178	371825,14	1419859,84
179.	179	371836,03	1419760,42
180.	180	371841,32	1419693,77
181.	181	371854,56	1419644,21
182.	182	371872,70	1419601,45
183.	183	371893,19	1419565,55
184.	184	371895,56	1419545,63
185.	185	371897,95	1419532,98
186.	186	371902,83	1419524,66
187.	187	371920,49	1419504,13
188.	188	371938,38	1419488,53
189.	189	371954,69	1419461,66
190.	190	371958,57	1419443,70
191.	191	371967,34	1419430,70

1	2	3	4
192.	192	371981,04	1419418,49
193.	193	372000,35	1419398,65
194.	194	372018,35	1419369,87
195.	195	372021,92	1419353,79
196.	196	372031,74	1419339,68
197.	197	372065,43	1419305,23
198.	198	372143,11	1419215,47
199.	199	372146,70	1419208,47
200.	200	372198,72	1419138,00
201.	201	372210,43	1419122,74
202.	202	372230,55	1419098,87
203.	203	372257,34	1419071,90
204.	204	372272,63	1419051,45
205.	205	372299,59	1419017,73
206.	206	372326,82	1418993,86
207.	207	372330,12	1418988,12
208.	208	372318,41	1418979,32
209.	209	372303,08	1418964,98
210.	210	372288,60	1418948,25
211.	211	372287,30	1418947,17
212.	212	372279,46	1418940,66
213.	213	372266,40	1418935,91
214.	214	372232,88	1418904,11
215.	215	372222,70	1418892,28
216.	216	372227,87	1418885,79
217.	217	372238,46	1418547,03
218.	218	372246,27	1418389,50
219.	219	372265,53	1418208,62
220.	220	372334,54	1417996,79
221.	221	372413,01	1417786,62
222.	222	372387,50	1417335,96
223.	223	372348,36	1417298,07
224.	224	372267,31	1417280,30
225.	225	372239,03	1417340,89
226.	226	372226,38	1417367,99
227.	227	372161,72	1417526,68
228.	228	372012,86	1417525,61
229.	229	371629,85	1417506,87
230.	230	371576,63	1417448,47
231.	231	371515,51	1417309,10
232.	232	371549,84	1416898,02
233.	233	371666,42	1416592,81

1	2	3	4
234.	234	371644,16	1416461,76
235.	235	371723,89	1416158,96
236.	236	371748,18	1415951,34
237.	237	371776,02	1415915,84
238.	238	371801,90	1415882,84
239.	239	371470,84	1415445,69
240.	240	371560,56	1415315,03
241.	241	371867,27	1415341,73
242.	242	371966,53	1415257,76
243.	243	372011,73	1415239,63
244.	244	372079,08	1415249,02
245.	245	372107,43	1415266,00
246.	246	372244,56	1415348,11
247.	247	372351,22	1415367,89
248.	248	372365,99	1415368,92
249.	249	372408,18	1415355,54
250.	250	372495,42	1415351,57
251.	251	372722,16	1415356,60
252.	252	372794,91	1415333,38
253.	253	372834,58	1415433,73
254.	254	372846,72	1415469,76
255.	255	372854,85	1415485,54
256.	256	372872,68	1415494,21
257.	257	372932,05	1415537,35
258.	258	373008,02	1415560,19
259.	259	373052,86	1415569,27
260.	260	373067,01	1415627,75
261.	261	373110,21	1415654,40
262.	262	373240,92	1415743,05
263.	263	373284,19	1415767,52
264.	264	373349,53	1415800,39
265.	265	373382,61	1415789,89
266.	266	373413,38	1415776,05
267.	267	373440,96	1415772,83
268.	268	373483,70	1415788,22
269.	269	373508,05	1415800,04
270.	270	373529,84	1415811,82
271.	271	373596,54	1415857,49
272.	272	373645,16	1415886,28
273.	273	373713,37	1415956,63
274.	274	373833,00	1416044,56
275.	275	373846,98	1416052,43

1	2	3	4
276.	276	373905,73	1416070,30
277.	277	373999,09	1416158,65
278.	278	374023,62	1416196,94
279.	279	374051,28	1416203,18
280.	280	374074,57	1416177,57
281.	281	374102,42	1416172,32
282.	282	374142,28	1416131,28
283.	283	374194,75	1416093,89
284.	284	374236,05	1416087,28
285.	285	374278,20	1416056,66
286.	286	374301,19	1416006,59
287.	287	374343,59	1415996,95
288.	288	374369,45	1416002,99
289.	289	374415,85	1416029,99
290.	1	374448,67	1416109,74

---